



Prefeitura Municipal do

BONITO
FAZENDO HISTÓRIA

LEI ORÇAMENTÁRIA ANUAL – LOA PARA O EXERCÍCIO DE 2019

LEI 1.157/2018

LEI Nº 1.157/2018

EMENTA: Estima a RECEITA e fixa a DESPESA do Município para o exercício financeiro de 2018.

O PREFEITO DO MUNICÍPIO DE BONITO, Estado de Pernambuco, no uso das atribuições legais e de conformidade com a Lei Orgânica,

Faço saber que a Câmara Municipal do Bonito, aprovou e eu SANCIONO a seguinte Lei:

CAPÍTULO I
DAS DISPOSIÇÕES PRELIMINARES

Art. 1º. Fica estimada a Receita e fixada a Despesa do Município para o exercício financeiro de 2019, no valor de R\$ 105.000.000,00 (cento e cinco milhões) compreendendo, nos termos do § 5º do art. 165 da Constituição da República e da Lei de Diretrizes Orçamentárias, os Orçamentos Fiscal e da Seguridade Social, assim desdobrados:

I - Orçamento Fiscal, referente aos Poderes Legislativo e Executivo, seus fundos, órgãos e entidades da Administração Direta e Indireta;

II - Orçamento da Seguridade Social, abrangendo os órgãos e entidades da Administração Direta, Indireta e seus fundos, cujas ações sejam relativas à Saúde, à Previdência e à Assistência Social, nos termos do § 2º do art. 195 da Constituição Federal.

Parágrafo único. As rubricas de receita e os valores dos créditos orçamentários, constantes desta Lei e anexos, estão expressos em reais a preços correntes em 2019.

CAPÍTULO II
DOS ORÇAMENTOS FISCAL E DA SEGURIDADE SOCIAL.

Seção I
Da Estimativa da Receita

Art. 2º. A receita total estimada nos orçamentos fiscal e da seguridade social é de R\$ 105.000.000,00 (cento e cinco milhões), assim distribuída:



I - R\$ 84.946.000 (oitenta e quatro milhões, novecentos e quarenta e seis mil reais) referentes ao Orçamento Fiscal dos Poderes do Município;

II - R\$ 20.054.000,00 (vinte milhões e cinquenta e quatro mil reais) relativos ao Orçamento da Seguridade Social, compreendendo:

a) R\$ 11.720.000,00 receitas de saúde;

b) R\$ 1.670.000,00 receitas de assistência social;

c) R\$ 6.664.000,00 receitas da entidade de previdência dos servidores municipais (RPPS).

Art. 3º. As receitas do Orçamento Fiscal e da Seguridade Social, que decorrerão da arrecadação de tributos, contribuições e de outras receitas correntes e de capital, previstas na legislação vigente, discriminada em anexos que integram esta Lei, são estimadas com o seguinte desdobramento:

I	- RECEITAS CORRENTES.....	R\$ 88.610.000,00
	a) Receita de Impostos, Taxas e Contribuições de Melhoria.....	R\$ 4.429.000,00
	b) Receita de Contribuições.....	R\$ 2.866.000,00
	c) Receita Patrimonial.....	R\$ 692.000,00
	e) Receita Agropecuária.....	R\$ 0,00
	e) Receita Industrial.....	R\$ 0,00
	f) Receita de Serviços.....	R\$ 68.000,00
	g) Transferências Correntes.....	R\$ 86.661.000,00
	h) Outras Receitas Correntes.....	R\$ 1.671.000,00
	i) Total das Receitas Correntes.....	R\$ 96.387.000,00
	j) Deduções Legais de Receitas.....	R\$ - 7.777.000,00
II	- RECEITAS DE CAPITAL.....	R\$ 13.300.000,00
	a) Operações de Crédito.....	R\$ 200.000,00
	b) Alienação de Bens.....	R\$ 100.000,00
	c) Transferências de Capital.....	R\$ 13.000.000,00
	d) Outras Receitas de Capital.....	R\$ 0,00
III	- RECEITAS INTRAORÇAMENTÁRIAS.....	R\$ 3.090.000,00
IV	- TOTAL DAS RECEITAS.....	R\$ 105.000.000,00



§ 1º. As receitas estimadas no orçamento e discriminadas de forma consolidada no caput deste artigo, estão detalhadas no Anexo 02, pela natureza, conforme estabelece a Lei Federal nº 4.320, de 17 de março de 1964.

§ 2º. As fontes/destinação de recursos estão indicadas nos anexos desta Lei.

Seção II **Da Fixação da Despesa**

Art. 4º. A Despesa total do Orçamento Fiscal e da Seguridade Social é fixada em R\$ 105.000.000,00 (cento e cinco milhões) e desdobrada, nos termos da Lei de Diretrizes Orçamentárias, em:

I - R\$ 72.006.000,00 (setenta e dois milhões e seis mil reais), relativos ao Orçamento Fiscal;

II - R\$ 32.994.000,00 (trinta e dois milhões, novecentos e noventa e quatro mil reais), referentes ao Orçamento da Seguridade Social, com o seguinte desdobramento:

a) R\$ 19.920.000,00 (dezenove milhões, novecentos e vinte mil reais) destinados às despesas com saúde;

b) R\$ 3.410.000,00 (três milhões, quatrocentos e dez mil reais) relativos às despesas com assistência social;

c) R\$ 9.664.000,00 (nove milhões, seiscentos e sessenta quatro mil reais) correspondentes às despesas do RPPS.

§ 1º. Do montante das despesas fixadas nas alíneas “a”, “b” e “c” do inciso II do art. 4º, R\$ 12.940.000,00 (doze milhões, novecentos e quarenta mil reais) serão custeadas com recursos do Orçamento Fiscal.

§ 2º. Nas despesas da seguridade social que serão custeadas com recursos do orçamento fiscal incluem-se os aportes adicionais ao Regime Próprio de Previdência Social.

Seção III **Da Distribuição da Despesa por Função, Órgãos e Categorias Econômicas.**

Art. 5º. A despesa total fixada por funções, subfunções, projetos, atividades e operações especiais dos Poderes e Órgãos, está detalhada nos Anexos 06 a 09, estabelecidos pela Lei Federal nº 4.320, de 17 de março de 1964.



Art. 6º. As categorias econômicas e despesas por grupos estão demonstradas de forma analítica, individualizada por órgão, no Anexo 02 e consolidadas no Resumo da Natureza da Despesa, por grupos de despesas, conforme discriminação abaixo:

I - DESPESAS CORRENTES.....	R\$ 80.841.000,00
a) Pessoal e Encargos Sociais.....	R\$ 50.857.000,00
b) Juros e Encargos da Dívida.....	R\$ 78.000,00
c) Outras Despesas Correntes.....	R\$ 29.906.000,00
II - DESPESAS CORRENTES INTRAORÇAMENTÁRIAS	R\$ 3.070.000,00
III - DESPESAS DE CAPITAL.....	R\$ 18.159.000,00
a) Investimentos.....	R\$ 16.800.000,00
b) Inversões Financeiras.....	R\$ 100.000,00
c) Amortização de Dívida.....	R\$ 1.259.000,00
IV - DESPESAS DE CAPITAL INTRAORÇAMENTÁRIAS	R\$ 20.000,00
V - RESERVA DE CONTINGÊNCIA.....	R\$ 2.910.000,00
VI - TOTAL DA DESPESA.....	R\$ 105.000.000,00

Seção V

Dos Anexos de Compatibilidade e de Renúncia de Receita

Art. 7º. Para atender disposições da Lei de Diretrizes Orçamentárias, também integra a presente Lei os seguintes anexos:

- I - Anexo de Compatibilidade da Programação com as Metas Fiscais; e
- II - Demonstrativo de estimativa da Renúncia de Receita decorrente de anistias, remissões, subsídios e benefícios de natureza financeira, tributária e creditícia.

CAPÍTULO III DAS AUTORIZAÇÕES

Seção Única

Da Adequação Orçamentária e dos Créditos Adicionais Suplementares

Art. 8º. Fica o Chefe do Poder Executivo autorizado a proceder, mediante Decreto, à abertura de créditos adicionais, utilizando-se dos recursos previstos no art. 43 da Lei Federal nº 4.320, de 17 de março de 1964, observadas as seguintes condições:

- I - para abertura de Créditos Suplementares, à conta de recursos provenientes de anulação parcial ou total de dotações, em até 40% (quarenta por cento) da despesa fixada, para suprir insuficiências de dotações;



II - para abertura de Créditos Suplementares, à conta de recursos provenientes de excesso de arrecadação ou superávit financeiro, até o limite do total apurado, individualizado por fontes de recursos, observada a vinculação de que trata o parágrafo único do art. 8º da Lei Complementar nº 101, de 4 de maio de 2000;

III - para abertura de créditos suplementares com recursos provenientes de emendas parlamentares estaduais ou federais;

IV - para abertura de Créditos Adicionais Suplementares, à conta de recursos provenientes de anulação parcial ou total de dotações, em até 80% (oitenta por cento) do Orçamento destinado aos Poderes Executivo e Legislativo, para suprir insuficiências de dotações relativas aos itens a seguir:

- a) pessoal e encargos sociais, inativos, pensionistas e outras despesas alocadas no grupo 3.1, durante o exercício, inclusive em consequência de reajustes concedidos e/ou decisão judicial;
- b) dívida pública, débitos de precatórios judiciais, amortização, juros e encargos de dívida.

Art. 9º. As alterações ou inclusões de modalidades de aplicação, bem como as mudanças de fontes de recursos, não constituem créditos adicionais ao Orçamento e serão feitas por Decreto.

Art. 10. Fica o Poder Executivo, observadas as normas de controle e acompanhamento da execução orçamentária, com a finalidade de facilitar o cumprimento da programação aprovada nesta Lei, autorizado a realocar recursos entre despesas de mesmo grupo inseridas em atividades, projetos e operações especiais de um mesmo programa, sem onerar o limite estabelecido no art. 9º.

Art. 11. Para cumprimento do § 2º do art. 167 da Constituição Federal, os créditos especiais e extraordinários autorizados nos últimos quatro meses de 2018, reabertos no exercício de 2019, poderão ter a classificação orçamentária ajustada para compatibilizar com o orçamento vigente.



CAPÍTULO IV
DAS OPERAÇÕES DE CRÉDITO
Seção Única

Da Autorização para Realizar Operações de Crédito

Art. 12. O Poder Executivo poderá contratar e oferecer garantias a empréstimos voltados para investimentos, modernização administrativa e tributária, respeitados os limites da Lei Complementar nº 101, de 2000, de Resoluções do Senado Federal, disposições da legislação pertinente e compatibilidade com programas federais.

§ 1º. Respeitadas as disposições da legislação aplicável e normas citadas no caput deste artigo, nos termos do inciso II do art. 7º da Lei Federal nº 4.320/1964, poderá ser celebrada operação de crédito por antecipação de receita orçamentária.

§ 2º. A Lei específica que autorizar a operação de crédito poderá reestimar a receita prevista no orçamento para operações de crédito.

CAPÍTULO V
DAS DISPOSIÇÕES GERAIS
Seção Única
Das Disposições Gerais

Art.13. A utilização de dotações com recursos vinculados às transferências voluntárias, por meio de convênios e contratos de repasse, ou custeadas por operações de crédito fica condicionada à celebração dos instrumentos respectivos.

Art. 14. Para efeito do disposto no art. 9º da Lei Complementar nº 101/2000, serão preservadas, prioritariamente, as dotações das áreas de Educação, Saúde e Assistência Social.

Art. 15. Os compromissos assumidos pelas unidades orçamentárias e fundos, deverão se limitar aos recursos orçamentários disponibilizados, em especial àqueles de natureza continuada.

Art. 16. Na fixação dos valores das dotações para pessoal estão consideradas margens de expansão referentes as projeções para acréscimos de despesas destinadas a atender as disposições do §1º do art. 169 da Constituição Federal e da Lei de Diretrizes Orçamentárias, inclusive a expansão das despesas com o aumento do salário mínimo que vigorar a partir de janeiro de 2019 e do piso salarial dos profissionais de magistério.



Art. 17. O Poder Executivo, no interesse da Administração, poderá designar como unidades gestoras de créditos orçamentários unidades administrativas subordinadas ao mesmo órgão, com as atribuições de movimentar dotações consignadas às unidades orçamentárias, atendendo às disposições do parágrafo único do art. 14 e as do art. 66 da Lei Federal nº 4.320, de 17 de março de 1964.

Art. 18. O Chefe do Poder Executivo, no âmbito deste Poder, adotará parâmetros para utilização das dotações, de forma a compatibilizar a realização de despesas à efetiva arrecadação das receitas e para garantir as metas de resultado estabelecidas na Lei de Diretrizes Orçamentárias, consoante legislação específica.

Art. 19. O Poder Executivo estabelecerá Programação Financeira, onde fixará as medidas necessárias para manter os dispêndios compatíveis com as receitas a fim de obter o equilíbrio financeiro.

Parágrafo único. Decreto Executivo estabelecerá a programação financeira e o cronograma de desembolso, consoante art. 8º da Lei Complementar nº 101/2000.

Art. 20. A presente Lei entra em vigor no dia 01 de janeiro de 2019.

Gabinete do Prefeito, 05 de dezembro de 2018.



GUSTAVO ADOLFO NEVES DE ALBUQUERQUE CÉSAR
PREFEITO

**PREFEITURA MUNICIPAL DE BONITO**

RUA CÔNEGO CAVALCANTI, Nº 40 - CENTRO - CNPJ:10121515/0001-01

Orçamento Programa - Exercício de 2019

BONITO
MUNICÍPIO**DEMONSTRATIVO DA RECEITA E DESPESA SEGUNDO AS CATEGORIAS ECONOMICAS**

(Inc.II, §1º, Art.2º)

Anexo 01

Page 1

RECEITA	R\$	R\$
RECEITAS CORRENTES		
IMPOSTOS, TAXAS E CONTRIBUIÇÕES DE MELHORIA	4.429.000,00	
CONTRIBUIÇÕES	2.866.000,00	
RECEITA PATRIMONIAL	692.000,00	
RECEITA DE SERVIÇOS	68.000,00	
TRANSFERÊNCIAS CORRENTES	86.661.000,00	
OUTRAS RECEITAS CORRENTES	1.671.000,00	
CONTRIBUIÇÕES (INTRA)	3.090.000,00	
(R) DEDUÇÕES DO FUNDEB	-7.777.000,00	
SUB TOTAL		91.700.000,00
TOTAL		91.700.000,00
SUPERAVIT DO ORÇAMENTO CORRENTE		7.789.000,00
RECEITAS DE CAPITAL		
OPERAÇÕES DE CRÉDITO	200.000,00	
ALIENAÇÃO DE BENS	100.000,00	
TRANSFERÊNCIAS DE CAPITAL	13.000.000,00	
SUB TOTAL		13.300.000,00
TOTAL		21.089.000,00

RESUMO

RECEITAS CORRENTES	96.387.000,00
RECEITAS CORRENTES (INTRA)	3.090.000,00
DEDUÇÕES DA RECEITA CORRENTE	-7.777.000,00
RECEITAS DE CAPITAL	13.300.000,00
RECEITAS DE CAPITAL (INTRA)	0,00
TOTAL DE RECEITAS	105.000.000,00
TOTAL	105.000.000,00

DESPESA	R\$	R\$
DESPESAS CORRENTES		
PESSOAL E ENCARGOS SOCIAIS	53.916.000,00	
JUROS E ENCARGOS DA DÍVIDA	84.000,00	
OUTRAS DESPESAS CORRENTES	29.911.000,00	
SUB TOTAL		83.911.000,00
SUPERAVIT DO ORÇAMENTO CORRENTE		7.789.000,00
TOTAL		91.700.000,00
DESPESAS DE CAPITAL		
INVESTIMENTOS	16.800.000,00	
INVERSÕES FINANCEIRAS	100.000,00	
AMORTIZAÇÃO DA DÍVIDA	1.279.000,00	
SUB TOTAL		18.179.000,00
RESERVA DE CONTINGENCIA		2.910.000,00
TOTAL		21.089.000,00

RESUMO

DESPESAS CORRENTES	83.911.000,00
DESPESAS DE CAPITAL	18.179.000,00
RESERVA DE CONTINGÊNCIA	2.910.000,00
TOTAL DE DESPESA	105.000.000,00
TOTAL	105.000.000,00



MUNICÍPIO DO BONITO
ORÇAMENTO 2019
TABELA DA LEGISLAÇÃO DA RECEITA

(Atualizada pela Nova Classificação da Receita definida pelas Portarias STN nº 02, de 22 de dezembro de 2016 (MCASP / 1ª Edição), Portaria Interministerial STN-SOF nº 01 e Portaria STN nº 388, de 14 Junho de 2018.)

Natureza da Receita	Especificação	Amparo Legal
1.0.0.0.00.0.0	Receitas Correntes	Lei nº 4.320, de 17 de março de 1964, § 1º do art. 11, com redação dada pelo Decreto-Lei nº 1.939, de 20 de maio de 1982.
1.1.0.0.00.0.0	Impostos, Taxas e Contribuições de Melhoria	Lei nº 4.320, de 17 de março de 1964, § 4º do art. 11, com redação dada pelo Decreto-Lei nº 1.939, de 20 de maio de 1982.
1.1.1.0.00.0.0	Impostos	Constituição Federal, art. 153; e Lei nº 5.172, de 25 de outubro de 1966 (CTN), art. 16.
1.1.1.3.00.0.0	Impostos sobre a Renda e Proventos de Qualquer Natureza	Esta natureza é agregadora. Verificar os códigos de natureza de receita específicos.
1.1.1.3.01.0.0	Imposto sobre a Renda de Pessoa Física - IRPF	Esta natureza é agregadora. Verificar os códigos de natureza de receita específicos.
1.1.1.3.01.1.0	Imposto sobre a Renda de Pessoa Física - IRPF	Esta natureza é agregadora. Verificar os códigos de natureza de receita específicos.
1.1.1.3.01.1.1	Imposto sobre a Renda de Pessoa Física - IRPF - Principal	Constituição Federal, art. 158, I; Decreto no 3.000, de 26 de março de 1999; Lei no 8.981, de 20 de janeiro de 1995; Lei no 11.119, de 25 de maio de 2005; Lei no 11.311, de 13 de junho de 2006; Lei 11.482, de 31 de maio de 2007; e Medida Provisória nº 451, de 15 de dezembro de 2008.
1.1.1.3.01.1.2	Imposto sobre a Renda de Pessoa Física - IRPF - Multas e Juros	Vide código de receita principal.
1.1.1.3.01.1.3	Imposto sobre a Renda de Pessoa Física - IRPF - Dívida Ativa	Vide código de receita principal.
1.1.1.3.01.1.4	Imposto sobre a Renda de Pessoa Física - IRPF - Dívida Ativa - Multas e Juros	Vide código de receita principal.
1.1.1.3.03.0.0	Imposto sobre a Renda - Retido na Fonte	Esta natureza é agregadora. Verificar os códigos de natureza de receita específicos.
1.1.1.3.03.1.0	Imposto sobre a Renda - Retido na Fonte - Trabalho	Esta natureza é agregadora. Verificar os códigos de natureza de receita específicos.
1.1.1.3.03.1.1	Imposto sobre a Renda - Retido na Fonte - Trabalho - Principal	Constituição Federal, art. 158, I; Decreto no 3.000, de 26 de março de 1999; Lei no 8.981, de 20 de janeiro de 1995; Lei no 11.119, de 25 de maio de 2005; Lei no 11.311, de 13 de junho de 2006; Lei 11.482, de 31 de maio de 2007; e Medida Provisória nº 451, de 15 de dezembro de 2008.
1.1.1.3.03.1.2	Imposto sobre a Renda - Retido na Fonte - Trabalho - Multas e Juros	Vide código de receita principal.
1.1.1.3.03.1.3	Imposto sobre a Renda - Retido na Fonte - Trabalho - Dívida Ativa	Vide código de receita principal.
1.1.1.3.03.1.4	Imposto sobre a Renda - Retido na Fonte - Trabalho - Dívida Ativa - Multas e Juros	Vide código de receita principal.
1.1.1.3.03.4.0	Imposto sobre a Renda - Retido na Fonte - Outros Rendimentos	Esta natureza é agregadora. Verificar os códigos de natureza de receita específicos.
1.1.1.3.03.4.1	Imposto sobre a Renda - Retido na Fonte - Outros Rendimentos - Principal	Constituição Federal, art. 158, I; e Decreto no 3.000, de 26 de março de 1999.
1.1.1.3.03.4.2	Imposto sobre a Renda - Retido na Fonte - Outros Rendimentos - Multas e Juros	Vide código de receita principal.
1.1.1.3.03.4.3	Imposto sobre a Renda - Retido na Fonte - Outros Rendimentos - Dívida Ativa	Vide código de receita principal.
1.1.1.3.03.4.4	Imposto sobre a Renda - Retido na Fonte - Outros Rendimentos - Dívida Ativa - Multas e Juros	Vide código de receita principal.
1.1.1.8.00.0.0	Impostos Específicos de Estados, DF e Municípios	Portaria Interministerial STN/SOF nº 5/2015
1.1.1.8.01.0.0	Impostos sobre o Patrimônio para Estados/DF/Municípios	Esta natureza é agregadora. Verificar os códigos de natureza de receita específicos.
1.1.1.8.01.1.0	Imposto sobre a Propriedade Predial e Territorial Urbana	Esta natureza é agregadora. Verificar os códigos de natureza de receita específicos.
1.1.1.8.01.1.1	Imposto sobre a Propriedade Predial e Territorial Urbana - Principal	Constituição Federal (CF), art. 156, I; Lei Federal nº 5.172, de 25 de outubro de 1966 (CTN), art. 32; e Código Tributário Municipal (CTM).
1.1.1.8.01.1.2	Imposto sobre a Propriedade Predial e Territorial Urbana - Multas e Juros	Vide código de receita principal.
1.1.1.8.01.1.3	Imposto sobre a Propriedade Predial e Territorial Urbana - Dívida Ativa	Vide código de receita principal.
1.1.1.8.01.1.4	Imposto sobre a Propriedade Predial e Territorial Urbana - Dívida Ativa - Multas e Juros	Vide código de receita principal.
1.1.1.8.01.4.0	Imposto sobre Transmissão "Inter Vivos" de Bens Imóveis e de Direitos Reais sobre Imóveis	Esta natureza é agregadora. Verificar os códigos de natureza de receita específicos.
1.1.1.8.01.4.1	Imposto sobre Transmissão "Inter Vivos" de Bens Imóveis e de Direitos Reais sobre Imóveis - Principal	Constituição Federal (CF), art. 156, II; Lei Federal nº 5.172, de 25 de outubro de 1966 (CTN), art. 35; e Código Tributário Municipal (CTM).
1.1.1.8.01.4.2	Imposto sobre Transmissão "Inter Vivos" de Bens Imóveis e de Direitos Reais sobre Imóveis - Multas e Juros	Vide código de receita principal.
1.1.1.8.01.4.3	Imposto sobre Transmissão "Inter Vivos" de Bens Imóveis e de Direitos Reais sobre Imóveis - Dívida Ativa	Vide código de receita principal.
1.1.1.8.01.4.4	Imposto sobre Transmissão "Inter Vivos" de Bens Imóveis e de Direitos Reais sobre Imóveis - Dívida Ativa - Multas e Juros	Vide código de receita principal.
1.1.1.8.02.0.0	Impostos sobre a Produção, Circulação de Mercadorias e Serviços	Esta natureza é agregadora. Verificar os códigos de natureza de receita específicos.
1.1.1.8.02.3.0	Imposto sobre Serviços de Qualquer Natureza	Esta natureza é agregadora. Verificar os códigos de natureza de receita específicos.
1.1.1.8.02.3.1	Imposto sobre Serviços de Qualquer Natureza - Principal	Constituição Federal (CF), art. 156, III; Lei Complementar nº 116, de 31 de julho de 2006; e Código Tributário Municipal (CTM).
1.1.1.8.02.3.2	Imposto sobre Serviços de Qualquer Natureza - Multas e Juros	Vide código de receita principal.
1.1.1.8.02.3.3	Imposto sobre Serviços de Qualquer Natureza - Dívida Ativa	Vide código de receita principal.
1.1.1.8.02.3.4	Imposto sobre Serviços de Qualquer Natureza - Dívida Ativa - Multas e Juros	Vide código de receita principal.
1.1.2.0.00.0.0	Taxas	Esta natureza é agregadora. Verificar os códigos de natureza de receita específicos.
1.1.2.1.04.0.0	Taxa de Controle e Fiscalização Ambiental	Esta natureza é agregadora. Verificar os códigos de natureza de receita específicos.
1.1.2.1.04.1.0	Taxa de Controle e Fiscalização Ambiental	Lei nº 6.938, de 31 de agosto de 1981, art. 17-B e 17-G; Lei nº 10.165, de 27 de dezembro de 2000; Lei nº 11.284, de 2 de março de 2006; e Código Tributário Municipal (CTM).
1.1.2.1.04.1.1	Taxa de Controle e Fiscalização Ambiental - Principal	Vide código de receita principal.
1.1.2.1.04.1.2	Taxa de Controle e Fiscalização Ambiental - Multas e Juros	Vide código de receita principal.
1.1.2.1.04.1.3	Taxa de Controle e Fiscalização Ambiental - Dívida Ativa	Vide código de receita principal.
1.1.2.1.04.1.4	Taxa de Controle e Fiscalização Ambiental - Dívida Ativa - Multas e Juros	Vide código de receita principal.
1.1.2.2.00.0.0	Taxas pela Prestação de Serviços	Esta natureza é agregadora. Verificar os códigos de natureza de receita específicos.
1.1.2.2.01.0.0	Taxas pela Prestação de Serviços	Esta natureza é agregadora. Verificar os códigos de natureza de receita específicos.
1.1.2.2.01.1.0	Taxas pela Prestação de Serviços	Esta natureza é agregadora. Verificar os códigos de natureza de receita específicos.
1.1.2.2.01.1.1	Taxas pela Prestação de Serviços - Principal	Art. 69 da Lei nº 4.375, de 17 de agosto de 1964; Art. 79 da Lei nº 5.172, de 25 de outubro de 1966; Lei nº 9.289, de 4 de julho de 1966; Decreto-Lei nº 115 de 25 de janeiro de 1967; e Código Tributário Municipal (CTM).
1.1.2.2.01.1.2	Taxas pela Prestação de Serviços - Multas e Juros	Vide código de receita principal.
1.1.2.2.01.1.3	Taxas pela Prestação de Serviços - Dívida Ativa	Vide código de receita principal.
1.1.2.2.01.1.4	Taxas pela Prestação de Serviços - Dívida Ativa - Multas e Juros	Vide código de receita principal.
1.1.2.8.00.0.0	Taxas - Específicas de Estados, DF e Municípios	Esta natureza é agregadora. Verificar os códigos de natureza de receita específicos.

1.1.2.8.01.0.0	Taxas de Inspeção, Controle e Fiscalização	Esta natureza e agregadora. Verificar os códigos de natureza de receita específicos.
1.1.2.8.01.1.0	Taxa de Fiscalização de Vigilância Sanitária	Esta natureza e agregadora. Verificar os códigos de natureza de receita específicos.
1.1.2.8.01.1.1	Taxa de Fiscalização de Vigilância Sanitária - Principal	Código Tributário Municipal (CTM).
1.1.2.8.01.1.2	Taxa de Fiscalização de Vigilância Sanitária - Multas e Juros	Vide código de receita principal.
1.1.2.8.01.1.3	Taxa de Fiscalização de Vigilância Sanitária - Dívida Ativa	Vide código de receita principal.
1.1.2.8.01.1.4	Taxa de Fiscalização de Vigilância Sanitária - Dívida Ativa - Multas e Juros	Vide código de receita principal.
1.1.2.8.01.9.0	Taxas de Inspeção, Controle e Fiscalização - Outras	Esta natureza é agregadora. Verificar os códigos de natureza de receita específicos.
1.1.2.8.01.9.1	Taxas de Inspeção, Controle e Fiscalização - Outras - Principal	Código Tributário Municipal (CTM).
1.1.2.8.01.9.2	Taxas de Inspeção, Controle e Fiscalização - Outras - Multas e Juros	Vide código de receita principal.
1.1.2.8.01.9.3	Taxas de Inspeção, Controle e Fiscalização - Outras - Dívida Ativa	Vide código de receita principal.
1.1.2.8.01.9.4	Taxas de Inspeção, Controle e Fiscalização - Outras - Dívida Ativa - Multas e Juros	Vide código de receita principal.
1.1.3.0.00.0.0	Contribuição de Melhoria	Esta natureza e agregadora. Verificar os códigos de natureza de receita específicos.
1.1.3.0.00.1.0	Contribuição de Melhoria	Esta natureza e agregadora. Verificar os códigos de natureza de receita específicos.
1.1.3.0.00.1.1	Contribuição de Melhoria - Principal	Art. 145, inciso III, da Constituição Federal; Arts. 81 e 82 da Lei nº 5.172, de 25 de outubro de 1966. Código Tributário Nacional; e Código Tributário Municipal (CTM).
1.1.3.0.00.1.2	Contribuição de Melhoria - Multas e Juros	Vide código de receita principal.
1.1.3.0.00.1.3	Contribuição de Melhoria - Dívida Ativa	Vide código de receita principal.
1.1.3.0.00.1.4	Contribuição de Melhoria - Dívida Ativa - Multas e Juros	Vide código de receita principal.
1.1.3.8.00.0.0	Contribuição de Melhoria - Específica de Estados, DF e Municípios	Portaria Interministerial STN/SOF nº 5/2015
1.1.3.8.01.0.0	Contribuição de Melhoria para Expansão da Rede de Água Potável e Esgoto Sanitário	Esta natureza e agregadora. Verificar os códigos de natureza de receita específicos.
1.1.3.8.01.1.0	Contribuição de Melhoria para Expansão da Rede de Água Potável e Esgoto Sanitário	Esta natureza e agregadora. Verificar os códigos de natureza de receita específicos.
1.1.3.8.02.0.0	Contribuição de Melhoria para Expansão da Rede de Iluminação Pública na Cidade	Esta natureza e agregadora. Verificar os códigos de natureza de receita específicos.
1.1.3.8.02.1.0	Contribuição de Melhoria para Expansão da Rede de Iluminação Pública na Cidade	Esta natureza e agregadora. Verificar os códigos de natureza de receita específicos.
1.1.3.8.03.0.0	Contribuição de Melhoria para Expansão de Rede de Iluminação Pública Rural	Esta natureza e agregadora. Verificar os códigos de natureza de receita específicos.
1.1.3.8.03.1.0	Contribuição de Melhoria para Expansão de Rede de Iluminação Pública Rural	Esta natureza e agregadora. Verificar os códigos de natureza de receita específicos.
1.1.3.8.04.0.0	Contribuição de Melhoria para Pavimentação e Obras Complementares	Esta natureza e agregadora. Verificar os códigos de natureza de receita específicos.
1.1.3.8.04.1.0	Contribuição de Melhoria para Pavimentação e Obras Complementares	Esta natureza e agregadora. Verificar os códigos de natureza de receita específicos.
1.1.3.8.99.0.0	Outras Contribuições de Melhoria	Esta natureza e agregadora. Verificar os códigos de natureza de receita específicos.
1.1.3.8.99.1.0	Outras Contribuições de Melhoria	Esta natureza e agregadora. Verificar os códigos de natureza de receita específicos.
1.2.0.0.00.0.0	Contribuições	Esta natureza e agregadora. Verificar os códigos de natureza de receita específicos.
1.2.1.0.00.0.0	Contribuições Sociais	Esta natureza e agregadora. Verificar os códigos de natureza de receita específicos.
1.2.1.8.00.0.0	Contribuições Sociais Específicas de Estados, DF e Municípios	Esta natureza e agregadora. Verificar os códigos de natureza de receita específicos.
1.2.1.8.01.0.0	Contribuição do Servidor Civil para o Plano de Seguridade Social - CPSSS - Específica de EST/DF/MUN	Esta natureza e agregadora. Verificar os códigos de natureza de receita específicos.
1.2.1.8.01.1.0	CPSSS do Servidor Civil Ativo	Esta natureza e agregadora. Verificar os códigos de natureza de receita específicos.
1.2.1.8.01.1.1	CPSSS do Servidor Civil Ativo - Principal	CF/88, art. 40; Lei nº 10.887, de 18 de junho de 2004, art. 4º
1.2.1.8.01.1.2	CPSSS do Servidor Civil Ativo - Multas e Juros	Vide código de receita principal.
1.2.1.8.01.1.3	CPSSS do Servidor Civil Ativo - Dívida Ativa	Vide código de receita principal.
1.2.1.8.01.1.4	CPSSS do Servidor Civil Ativo - Dívida Ativa - Multas e Juros	Vide código de receita principal.
1.2.1.8.01.2.0	CPSSS do Servidor Civil Inativo	Esta natureza e agregadora. Verificar os códigos de natureza de receita específicos.
1.2.1.8.01.2.1	CPSSS do Servidor Civil Inativo - Principal	CF/88, art. 40; Lei nº 10.887, de 18 de junho de 2004, art. 5º.
1.2.1.8.01.2.2	CPSSS do Servidor Civil Inativo - Multas e Juros	Vide código de receita principal.
1.2.1.8.01.2.3	CPSSS do Servidor Civil Inativo - Dívida Ativa	Vide código de receita principal.
1.2.1.8.01.2.4	CPSSS do Servidor Civil Inativo - Dívida Ativa - Multas e Juros	Vide código de receita principal.
1.2.1.8.03.0.0	CPSSS Patronal - Servidor Civil - Específica de EST/DF/MUN	Esta natureza e agregadora. Verificar os códigos de natureza de receita específicos.
1.2.1.8.03.1.0	CPSSS Patronal - Servidor Civil Ativo	Esta natureza e agregadora. Verificar os códigos de natureza de receita específicos.
1.2.1.8.03.1.1	CPSSS Patronal - Servidor Civil Ativo - Principal	Constituição Federal, art. 149, §1º e do art. 195 ao 203. Legislação previdenciária local.
1.2.1.8.03.1.2	CPSSS Patronal - Servidor Civil Ativo - Multas e Juros	Vide código de receita principal.
1.2.4.0.00.0.0	Contribuição para o Custeio do Serviço de Iluminação Pública	Esta natureza e agregadora. Verificar os códigos de natureza de receita específicos.
1.2.4.0.00.1.0	Contribuição para o Custeio do Serviço de Iluminação Pública	Esta natureza e agregadora. Verificar os códigos de natureza de receita específicos.
1.2.4.0.00.1.1	Contribuição para o Custeio do Serviço de Iluminação Pública - Principal	Constituição Federal, art. 149-A.
1.3.0.0.00.0.0	Receita Patrimonial	Esta natureza e agregadora. Verificar os códigos de natureza de receita específicos.
1.3.1.0.00.0.0	Exploração do Patrimônio Imobiliário do Estado	Esta natureza e agregadora. Verificar os códigos de natureza de receita específicos.
1.3.1.0.01.0.0	Aluguéis, Arrendamentos, Foros, Laudêmos, Tarifas de Ocupação	Esta natureza e agregadora. Verificar os códigos de natureza de receita específicos.
1.3.1.0.01.1.0	Aluguéis e Arrendamentos	Esta natureza e agregadora. Verificar os códigos de natureza de receita específicos.
1.3.1.0.01.1.1	Aluguéis e Arrendamentos - Principal	Lei nº 4.320, de 17 de março de 1964, art. 11, § 4º; Decreto-Lei nº 9.760, de 5 de setembro de 1946; Decreto-Lei nº 2.398, de 21 de dezembro de 1987; Decreto nº 980, de 11 de novembro de 1993, e alterações posteriores; Lei nº 9.636, de 15 de maio de 1998; Decreto nº 3.725, de 10 de janeiro de 2001; Lei nº 11.481, de 31 de maio de 2007; e Código Tributário Municipal (CTM).
1.3.1.0.01.1.2	Aluguéis e Arrendamentos - Multas e Juros	Vide código de receita principal.
1.3.1.0.01.1.3	Aluguéis e Arrendamentos - Dívida Ativa	Vide código de receita principal.
1.3.1.0.01.1.4	Aluguéis e Arrendamentos - Dívida Ativa - Multas e Juros	Vide código de receita principal.
1.3.1.0.01.2.0	Foros, Laudêmos e Tarifas de Ocupação	Esta natureza e agregadora. Verificar os códigos de natureza de receita específicos.
1.3.1.0.01.2.1	Foros, Laudêmos e Tarifas de Ocupação - Principal	Lei nº 13.240, de 30 de dezembro de 2015, art. 27; Lei nº 4.320, de 17 de março de 1964, art. 11, § 4º; Decreto-Lei nº 9.760, de 5 de setembro de 1946; Decreto-Lei nº 2.398, de 21 de dezembro de 1987; Decreto nº 980, de 11 de novembro de 1993, e alterações posteriores; Lei nº 9.636, de 15 de maio de 1998; Decreto nº 3.725, de 10 de janeiro de 2001; Lei nº 11.481, de 31 de maio de 2007, e Código Tributário Municipal (CTM).
1.3.1.0.01.2.2	Foros, Laudêmos e Tarifas de Ocupação - Multas e Juros	Vide código de receita principal.
1.3.1.0.01.2.3	Foros, Laudêmos e Tarifas de Ocupação - Dívida Ativa	Vide código de receita principal.
1.3.1.0.01.2.4	Foros, Laudêmos e Tarifas de Ocupação - Dívida Ativa - Multas e Juros	Vide código de receita principal.
1.3.2.0.00.0.0	Valores Mobiliários	Esta natureza e agregadora. Verificar os códigos de natureza de receita específicos.
1.3.2.1.00.0.0	Juros e Correções Monetárias	Esta natureza e agregadora. Verificar os códigos de natureza de receita específicos.
1.3.2.1.00.1.0	Remuneração de Depósitos Bancários	Esta natureza e agregadora. Verificar os códigos de natureza de receita específicos.
1.3.2.1.00.1.1	Remuneração de Depósitos Bancários - Principal	Art. 164, § 3º da Constituição Federal; Lei nº 9.322, de 5 de dezembro de 1996; e Legislação específica para cada caso.
1.3.2.1.00.4.0	Remuneração dos Recursos do Regime Próprio de Previdência Social - RPPS	Esta natureza e agregadora. Verificar os códigos de natureza de receita específicos.
1.3.2.1.00.4.1	Remuneração dos Recursos do Regime Próprio de Previdência Social - RPPS - Principal	Lei nº 9.717, de 27 de novembro de 1998, arts. 1º, § único, e 6º, inciso IV; e Resolução do Conselho Monetário Nacional nº 3.922, de 25 de novembro de 2010

1.3.2.1.00.5.0	Juros de Títulos de Renda	Esta natureza e agregadora. Verificar os códigos de natureza de receita específicos.
1.3.2.1.00.5.1	Juros de Títulos de Renda - Principal	Art. 164, § 3º da Constituição Federal e Normativos da CVM e Banco Central.
1.3.2.2.00.0.0	Dividendos	Esta natureza e agregadora. Verificar os códigos de natureza de receita específicos.
1.3.2.2.00.1.0	Dividendos	Esta natureza e agregadora. Verificar os códigos de natureza de receita específicos.
1.3.2.2.00.1.1	Dividendos - Principal	Lei no 6.404, de 15 de dezembro de 1976, e alterações posteriores, e Lei no 9.530, de 10 de dezembro de 1997.
1.3.2.2.00.1.2	Dividendos - Multas e Juros	Vide código de receita principal
1.3.2.2.00.1.3	Dividendos - Dívida Ativa	Vide código de receita principal
1.3.2.2.00.1.4	Dividendos - Dívida Ativa - Multas e Juros	Vide código de receita principal
1.3.2.9.00.0.0	Outros Valores Mobiliários	Esta natureza e agregadora. Verificar os códigos de natureza de receita específicos.
1.3.2.9.00.1.0	Outros Valores Mobiliários	Esta natureza e agregadora. Verificar os códigos de natureza de receita específicos.
1.3.2.9.00.1.1	Outros Valores Mobiliários - Principal	Art. 164, § 3º da Constituição Federal e Normativos da CVM e Banco Central.
1.3.2.9.00.1.2	Outros Valores Mobiliários - Multas e Juros	Vide código de receita principal.
1.3.2.9.00.1.3	Outros Valores Mobiliários - Dívida Ativa	Vide código de receita principal.
1.3.2.9.00.1.4	Outros Valores Mobiliários - Dívida Ativa - Multas e Juros	Vide código de receita principal.
1.3.3.0.00.0.0	Delegação de Serviços Públicos Mediante Concessão, Permissão, Autorização ou Licença	Esta natureza e agregadora. Verificar os códigos de natureza de receita específicos.
1.3.3.1.00.0.0	Delegação para a Prestação dos Serviços de Transporte	Esta natureza e agregadora. Verificar os códigos de natureza de receita específicos.
1.3.3.1.01.0.0	Delegação para a Prestação dos Serviços de Transporte Rodoviário	Esta natureza e agregadora. Verificar os códigos de natureza de receita específicos.
1.3.3.1.01.1.0	Delegação para a Prestação dos Serviços de Transporte Rodoviário	Esta natureza e agregadora. Verificar os códigos de natureza de receita específicos.
1.3.3.1.01.1.1	Delegação para a Prestação dos Serviços de Transporte Rodoviário - Principal	CF, art. 21, inciso XII, alínea "e"; Lei nº 10.233, de 2001, art. 12, inciso I; Decreto no 2.521, de 20 de março de 1998; Medida Provisória no 2.217, de 4 de setembro de 2001.
1.3.3.1.01.1.2	Delegação para a Prestação dos Serviços de Transporte Rodoviário - Multas e Juros	Vide código de receita principal.
1.3.3.1.01.1.3	Delegação para a Prestação dos Serviços de Transporte Rodoviário - Dívida Ativa	Vide código de receita principal.
1.3.3.1.01.1.4	Delegação para a Prestação dos Serviços de Transporte Rodoviário - Dívida Ativa - Multas e Juros	Vide código de receita principal.
1.3.9.0.00.0.0	Demais Receitas Patrimoniais	Esta natureza e agregadora. Verificar os códigos de natureza de receita específicos.
1.3.9.0.00.1.0	Demais Receitas Patrimoniais	Esta natureza e agregadora. Verificar os códigos de natureza de receita específicos.
1.3.9.0.00.1.1	Demais Receitas Patrimoniais - Principal	Lei nº 10.406, de 10 de janeiro de 2002.
1.3.9.0.00.1.2	Demais Receitas Patrimoniais - Multas e Juros	Vide código de receita principal.
1.3.9.0.00.1.3	Demais Receitas Patrimoniais - Dívida Ativa	Vide código de receita principal.
1.3.9.0.00.1.4	Demais Receitas Patrimoniais - Dívida Ativa - Multas e Juros	Vide código de receita principal.
1.4.0.0.00.0.0	Receita Agropecuária	Esta natureza e agregadora. Verificar os códigos de natureza de receita específicos.
1.4.0.0.00.1.0	Receita Agropecuária	Esta natureza e agregadora. Verificar os códigos de natureza de receita específicos.
1.5.0.0.00.0.0	Receita Industrial	Esta natureza e agregadora. Verificar os códigos de natureza de receita específicos.
1.5.0.0.00.1.0	Receita Industrial	Esta natureza e agregadora. Verificar os códigos de natureza de receita específicos.
1.6.0.0.00.0.0	Receita de Serviços	Esta natureza e agregadora. Verificar os códigos de natureza de receita específicos.
1.6.1.0.00.0.0	Serviços Administrativos e Comerciais Gerais	Esta natureza e agregadora. Verificar os códigos de natureza de receita específicos.
1.6.1.0.01.0.0	Serviços Administrativos e Comerciais Gerais	Esta natureza e agregadora. Verificar os códigos de natureza de receita específicos.
1.6.1.0.01.1.0	Serviços Administrativos e Comerciais Gerais	Esta natureza e agregadora. Verificar os códigos de natureza de receita específicos.
1.6.1.0.01.1.1	Serviços Administrativos e Comerciais Gerais - Principal	Constituição Federal, art. 173; Lei no 4.320, de 17 de março de 1964, art. 11, §§ 1º e 4º.
1.6.1.0.01.1.2	Serviços Administrativos e Comerciais Gerais - Multas e Juros	Vide código de receita principal.
1.6.1.0.01.1.3	Serviços Administrativos e Comerciais Gerais - Dívida Ativa	Vide código de receita principal.
1.6.1.0.01.1.4	Serviços Administrativos e Comerciais Gerais - Dívida Ativa - Multas e Juros	Vide código de receita principal.
1.6.1.0.02.0.0	Inscrição em Concursos e Processos Seletivos	Esta natureza e agregadora. Verificar os códigos de natureza de receita específicos.
1.6.1.0.02.1.0	Inscrição em Concursos e Processos Seletivos	Legislação Específica Municipal
1.6.1.0.03.0.0	Serviços de Registro, Certificação e Fiscalização	Esta natureza e agregadora. Verificar os códigos de natureza de receita específicos.
1.6.1.0.03.1.0	Serviços de Registro, Certificação e Fiscalização	Esta natureza e agregadora. Verificar os códigos de natureza de receita específicos.
1.6.1.0.04.0.0	Serviços de Informação e Tecnologia	Esta natureza e agregadora. Verificar os códigos de natureza de receita específicos.
1.6.1.0.04.1.0	Serviços de Informação e Tecnologia	Esta natureza e agregadora. Verificar os códigos de natureza de receita específicos.
1.6.2.0.00.0.0	Serviços e Atividades Referentes à Navegação e ao Transporte	Esta natureza e agregadora. Verificar os códigos de natureza de receita específicos.
1.6.2.0.02.0.0	Serviços de Transporte	Esta natureza e agregadora. Verificar os códigos de natureza de receita específicos.
1.6.2.0.02.1.0	Serviços de Transporte	Esta natureza e agregadora. Verificar os códigos de natureza de receita específicos.
1.6.2.0.02.1.1	Serviços de Transporte - Principal	Constituição Federal, art. 173; Lei no 4.320, de 17 de março de 1964, art. 11, §§ 1º e 4º.
1.6.2.0.02.1.2	Serviços de Transporte - Multas e Juros	Vide código de receita principal.
1.6.2.0.02.1.3	Serviços de Transporte - Dívida Ativa	Vide código de receita principal.
1.6.2.0.02.1.4	Serviços de Transporte - Dívida Ativa - Multas e Juros	Vide código de receita principal.
1.6.3.0.00.0.0	Serviços e Atividades Referentes à Saúde	Esta natureza e agregadora. Verificar os códigos de natureza de receita específicos.
1.6.3.8.00.0.0	Serviços e Atividades Referentes à Saúde - Específico para Estados/DF/Municípios	Esta natureza e agregadora. Verificar os códigos de natureza de receita específicos.
1.6.3.8.01.0.0	Serviços de Saúde - Específico para Estados/DF/Municípios	Esta natureza e agregadora. Verificar os códigos de natureza de receita específicos.
1.6.3.8.01.1.0	Serviços Hospitalares	Esta natureza e agregadora. Verificar os códigos de natureza de receita específicos.
1.6.3.8.01.1.1	Serviços Hospitalares - Principal	Legislação Específica Municipal
1.6.3.8.01.2.0	Serviços de Registro de Análise e de Controle	Esta natureza e agregadora. Verificar os códigos de natureza de receita específicos.
1.6.3.8.01.2.1	Serviços de Registro de Análise e de Controle - Principal	Legislação Específica Municipal
1.6.3.8.01.3.0	Serviços Radiológicos e Laboratoriais	Esta natureza e agregadora. Verificar os códigos de natureza de receita específicos.
1.6.3.8.01.3.1	Serviços Radiológicos e Laboratoriais - Principal	Legislação Específica Municipal
1.6.3.8.01.4.0	Serviços Ambulatoriais	Esta natureza e agregadora. Verificar os códigos de natureza de receita específicos.
1.6.3.8.01.4.1	Serviços Ambulatoriais - Principal	Legislação Específica Municipal
1.6.3.8.01.9.0	Outros Serviços de Saúde	Esta natureza e agregadora. Verificar os códigos de natureza de receita específicos.
1.6.3.8.01.9.1	Outros Serviços de Saúde - Principal	Legislação Específica Municipal
1.7.0.0.00.0.0	Transferências Correntes	Esta natureza e agregadora. Verificar os códigos de natureza de receita específicos.
1.7.1.0.00.0.0	Transferências da União e de suas Entidades	Esta natureza e agregadora. Verificar os códigos de natureza de receita específicos.
1.7.1.8.00.0.0	Transferências da União - Específicas de Estados, DF e Municípios	Portaria Interministerial STN/SOF nº 5/2015
1.7.1.8.01.0.0	Participação na Receita da União	Esta natureza e agregadora. Verificar os códigos de natureza de receita específicos.
1.7.1.8.01.2.0	Cota-Parte do Fundo de Participação dos Municípios - Cota Mensal	Esta natureza e agregadora. Verificar os códigos de natureza de receita específicos.
1.7.1.8.01.2.1	Cota-Parte do Fundo de Participação dos Municípios - Cota Mensal - Principal	Art. 159 da CF
9.1.7.1.8.01.2.1	Dedução - Cota-Parte do Fundo de Participação dos Municípios - Cota Mensal - Principal	Art. 159 da CF / Lei nº 11.494/07
1.7.1.8.01.3.0	Cota-Parte do Fundo de Participação dos Municípios - 1% Cota entregue no mês de dezembro	Esta natureza e agregadora. Verificar os códigos de natureza de receita específicos.
1.7.1.8.01.3.1	Cota-Parte do Fundo de Participação dos Municípios - 1% Cota entregue no mês de dezembro - Principal	Art. 159 da CF, alínea "d".
1.7.1.8.01.4.0	Cota-Parte do Fundo de Participação dos Municípios - 1% Cota entregue no mês de julho	Esta natureza e agregadora. Verificar os códigos de natureza de receita específicos.
1.7.1.8.01.4.1	Cota-Parte do Fundo de Participação dos Municípios - 1% Cota entregue no mês de julho - Principal	Art. 159 da CF, alínea "e".
1.7.1.8.01.5.0	Cota-Parte do Imposto Sobre a Propriedade Territorial Rural	Esta natureza e agregadora. Verificar os códigos de natureza de receita específicos.
1.7.1.8.01.5.1	Cota-Parte do Imposto Sobre a Propriedade Territorial Rural - Principal	Art. 159 da CF

9.1.7.1.8.01.5.1	Dedução - Cota-Parte do Imposto Sobre a Propriedade Territorial Rural - Principal	Art. 159 da CF / Lei nº 11.494/07
1.7.1.8.02.0.0	Transferência da Compensação Financeira pela Exploração de Recursos Naturais	Esta natureza é agregadora. Verificar os códigos de natureza de receita específicos.
1.7.1.8.02.1.0	Cota-parte da Compensação Financeira de Recursos Hídricos	Esta natureza é agregadora. Verificar os códigos de natureza de receita específicos.
1.7.1.8.02.1.1	Cota-parte da Compensação Financeira de Recursos Hídricos - Principal	Art. 20, §1º da CF
1.7.1.8.02.2.0	Cota-parte da Compensação Financeira de Recursos Minerais - CFEM	Esta natureza é agregadora. Verificar os códigos de natureza de receita específicos.
1.7.1.8.02.2.1	Cota-parte da Compensação Financeira de Recursos Minerais - CFEM - Principal	Art. 20, §1º da CF
1.7.1.8.02.3.0	Cota-parte Royalties - Compensação Financeira pela Produção de Petróleo - Lei nº 7.990/89	Esta natureza é agregadora. Verificar os códigos de natureza de receita específicos.
1.7.1.8.02.3.1	Cota-parte Royalties - Compensação Financeira pela Produção de Petróleo - Lei nº 7.990/89 - Principal	Art. 20, §1º da CF e Lei nº 7.990/89.
1.7.1.8.02.6.0	Cota-Parte do Fundo Especial do Petróleo - FEP	Esta natureza é agregadora. Verificar os códigos de natureza de receita específicos.
1.7.1.8.02.6.1	Cota-Parte do Fundo Especial do Petróleo - FEP - Principal	Lei nº 9.478/97
1.7.1.8.02.9.0	Outras Transferências decorrentes de Compensação Financeira pela Exploração de Recursos Naturais	Esta natureza é agregadora. Verificar os códigos de natureza de receita específicos.
1.7.1.8.02.9.1	Outras Transferências decorrentes de Compensação Financeira pela Exploração de Recursos Naturais - Principal	Legislação Específica Federal
1.7.1.8.03.0.0	Transferência de Recursos do Sistema Único de Saúde - SUS - Bloco Custeio das Ações e Serviços Públicos de Saúde	Esta natureza é agregadora. Verificar os códigos de natureza de receita específicos.
1.7.1.8.03.0.1	Transferência de Recursos do SUS - Atenção Básica	Esta natureza é agregadora. Verificar os códigos de natureza de receita específicos.
1.7.1.8.03.1.1	Transferência de Recursos do SUS - Atenção Básica - Principal	Art. 198 da CF, Art. 77 do ADCT, Lei Complementar nº 141, de 2012, e Nt Conjunta nº 11, de 2018 / CCONF-SUCON/FNS-MS
1.7.1.8.03.2.0	Transferência de Recursos do SUS - Atenção de Média e Alta Complexidade Ambulatorial e Hospitalar	Esta natureza é agregadora. Verificar os códigos de natureza de receita específicos.
1.7.1.8.03.2.1	Transferência de Recursos do SUS - Atenção de Média e Alta Complexidade Ambulatorial e Hospitalar - Principal	Art. 198 da CF, Art. 77 do ADCT - Lei Complementar nº 141, de 2012; e Nt Conjunta nº 11, de 2018 / CCONF-SUCON/FNS-MS.
1.7.1.8.03.3.0	Transferência de Recursos do SUS - Vigilância em Saúde	Esta natureza é agregadora. Verificar os códigos de natureza de receita específicos.
1.7.1.8.03.3.1	Transferência de Recursos do SUS - Vigilância em Saúde - Principal	Art. 198 da CF, Art. 77 do ADCT; Lei Complementar nº 141, de 2012; e Nt Conjunta nº 11, de 2018 / CCONF-SUCON/FNS-MS.
1.7.1.8.03.4.0	Transferência de Recursos do SUS - Assistência Farmacêutica	Esta natureza é agregadora. Verificar os códigos de natureza de receita específicos.
1.7.1.8.03.4.1	Transferência de Recursos do SUS - Assistência Farmacêutica - Principal	Art. 198 da CF, Art. 77 do ADCT; Lei Complementar nº 141, de 2012; e Nt Conjunta nº 11, de 2018 / CCONF-SUCON/FNS-MS
1.7.1.8.03.5.0	Transferência de Recursos do SUS - Gestão do SUS	Esta natureza é agregadora. Verificar os códigos de natureza de receita específicos.
1.7.1.8.03.5.1	Transferência de Recursos do SUS - Gestão do SUS - Principal	Art. 198 da CF, Art. 77 do ADCT; Lei Complementar nº 141, de 2012, e Nt Conjunta nº 11, de 2018 / CCONF-SUCON/FNS-MS
1.7.1.8.03.9.0	Transferência de Recursos do SUS - Outros Programas Financiados por Transferências Fundo a Fundo	Esta natureza é agregadora. Verificar os códigos de natureza de receita específicos.
1.7.1.8.03.9.1	Transferência de Recursos do SUS - Outros Programas Financiados por Transferências Fundo a Fundo - Principal	Art. 198 da CF, Art. 77 do ADCT; Lei Complementar nº 141, de 2012; e Nt Conjunta nº 11, de 2018 / CCONF-SUCON/FNS-MS
1.7.1.8.05.0.0	Transferências de Recursos do Fundo Nacional do Desenvolvimento da Educação - FNDE	Esta natureza é agregadora. Verificar os códigos de natureza de receita específicos.
1.7.1.8.05.1.0	Transferências do Salário-Educação	Esta natureza é agregadora. Verificar os códigos de natureza de receita específicos.
1.7.1.8.05.1.1	Transferências do Salário-Educação - Principal	Legislação Específica Federal
1.7.1.8.05.2.0	Transferências Diretas do FNDE referentes ao Programa Dinheiro Direto na Escola - PDDE	Esta natureza é agregadora. Verificar os códigos de natureza de receita específicos.
1.7.1.8.05.2.1	Transferências Diretas do FNDE referentes ao Programa Dinheiro Direto na Escola - PDDE - Principal	Legislação Específica Federal
1.7.1.8.05.3.0	Transferências Diretas do FNDE referentes ao Programa Nacional de Alimentação Escolar - PNAE	Esta natureza é agregadora. Verificar os códigos de natureza de receita específicos.
1.7.1.8.05.3.1	Transferências Diretas do FNDE referentes ao Programa Nacional de Alimentação Escolar - PNAE - Principal	Legislação Específica Federal
1.7.1.8.05.4.0	Transferências Diretas do FNDE referentes ao Programa Nacional de Apoio ao Transporte do Escolar - PNATE	Esta natureza é agregadora. Verificar os códigos de natureza de receita específicos.
1.7.1.8.05.4.1	Transferências Diretas do FNDE referentes ao Programa Nacional de Apoio ao Transporte do Escolar - PNATE - Principal	Legislação Específica Federal
1.7.1.8.05.9.0	Outras Transferências Diretas do Fundo Nacional do Desenvolvimento da Educação - FNDE	Esta natureza é agregadora. Verificar os códigos de natureza de receita específicos.
1.7.1.8.05.9.1	Outras Transferências Diretas do Fundo Nacional do Desenvolvimento da Educação - FNDE - Principal	Legislação Específica Federal
1.7.1.8.06.0.0	Transferência Financeira do ICMS - Desoneração - L.C. Nº 87/96	Esta natureza é agregadora. Verificar os códigos de natureza de receita específicos.
1.7.1.8.06.1.0	Transferência Financeira do ICMS - Desoneração - L.C. Nº 87/96	Esta natureza é agregadora. Verificar os códigos de natureza de receita específicos.
1.7.1.8.06.1.1	Transferência Financeira do ICMS - Desoneração - L.C. Nº 87/96 - Principal	Art. 158, IV da CF, Lei Complementar nº 87, de 13 de setembro de 1996
9.1.7.1.8.06.1.1	Dedução - Transferência Financeira do ICMS - Desoneração - L.C. Nº 87/96 - Principal	Art. 158, IV da CF, Lei Complementar nº 87, de 13 de setembro de 1996. Lei nº 11.494/07
1.7.1.8.09.0.0	Transferências de Recursos de Complementação da União ao Fundo de Manutenção e Desenvolvimento da Educação Básica e de Valorização dos Profissionais da Educação - FUNDEB	Esta natureza é agregadora. Verificar os códigos de natureza de receita específicos.
1.7.1.8.09.1.0	Transferências de Recursos de Complementação da União ao Fundo de Manutenção e Desenvolvimento da Educação Básica e de Valorização dos Profissionais da Educação - FUNDEB	Esta natureza é agregadora. Verificar os códigos de natureza de receita específicos.
1.7.1.8.09.1.1	Transferências de Recursos de Complementação da União ao Fundo de Manutenção e Desenvolvimento da Educação Básica e de Valorização dos Profissionais da Educação - FUNDEB - Principal	Lei nº 11.494/2007
1.7.1.8.10.0.0	Transferências de Convênios da União e de Suas Entidades	Esta natureza é agregadora. Verificar os códigos de natureza de receita específicos.
1.7.1.8.10.1.0	Transferências de Convênios da União para o Sistema Único de Saúde - SUS	Esta natureza é agregadora. Verificar os códigos de natureza de receita específicos.
1.7.1.8.10.1.1	Transferências de Convênios da União para o Sistema Único de Saúde - SUS - Principal	Art. 195 da CF
1.7.1.8.10.2.0	Transferências de Convênios da União Destinadas a Programas de Educação	Esta natureza é agregadora. Verificar os códigos de natureza de receita específicos.
1.7.1.8.10.2.1	Transferências de Convênios da União Destinadas a Programas de Educação - Principal	Art. 195 da CF
1.7.1.8.10.3.0	Transferências de Convênios da União Destinadas a Programas de Assistência Social	Esta natureza é agregadora. Verificar os códigos de natureza de receita específicos.
1.7.1.8.10.3.1	Transferências de Convênios da União Destinadas a Programas de Assistência Social - Principal	Art. 195 da CF
1.7.1.8.10.9.0	Outras Transferências de Convênios da União	Esta natureza é agregadora. Verificar os códigos de natureza de receita específicos.
1.7.1.8.10.9.1	Outras Transferências de Convênios da União - Principal	Art. 195 da CF
1.7.1.8.12.0.0	Transferências de Recursos do Fundo Nacional de Assistência Social - FNAS	Esta natureza é agregadora. Verificar os códigos de natureza de receita específicos.
1.7.1.8.12.1.0	Transferências de Recursos do Fundo Nacional de Assistência Social - FNAS	Esta natureza é agregadora. Verificar os códigos de natureza de receita específicos.

1.7.1.8.12.1.1	Transferências de Recursos do Fundo Nacional de Assistência Social – FNAS - Principal	Art. 195 da CF
1.7.1.8.99.0.0	Outras Transferências da União	Esta natureza é agregadora. Verificar os códigos de natureza de receita específicos.
1.7.1.8.99.1.0	Outras Transferências da União	Esta natureza é agregadora. Verificar os códigos de natureza de receita específicos.
1.7.1.8.99.1.1	Outras Transferências da União - Principal	Legislação Específica Federal
1.7.2.0.00.0.0	Transferências dos Estados e do Distrito Federal e de suas Entidades	Esta natureza é agregadora. Verificar os códigos de natureza de receita específicos.
1.7.2.0.00.1.0	Transferências dos Estados e do Distrito Federal e de suas Entidades	Esta natureza é agregadora. Verificar os códigos de natureza de receita específicos.
1.7.2.8.00.0.0	Transferências dos Estados - Específicas de Estados, DF e Municípios	Portaria Interministerial STN/SOF nº 5/2015
1.7.2.8.01.0.0	Participação na Receita dos Estados	Esta natureza é agregadora. Verificar os códigos de natureza de receita específicos.
1.7.2.8.01.1.0	Cota-Parte do ICMS	Esta natureza é agregadora. Verificar os códigos de natureza de receita específicos.
1.7.2.8.01.1.1	Cota-Parte do ICMS - Principal	Art. 158, inciso IV da CF
9.1.7.2.8.01.1.1	Dedução - Cota-Parte do ICMS - Principal	Lei nº 11.494/2007
1.7.2.8.01.2.0	Cota-Parte do IPVA	Esta natureza é agregadora. Verificar os códigos de natureza de receita específicos.
1.7.2.8.01.2.1	Cota-Parte do IPVA - Principal	Art. 158, inciso III da CF
9.1.7.2.8.01.2.1	Dedução - Cota-Parte do IPVA - Principal	Lei nº 11.494/2007
1.7.2.8.01.3.0	Cota-Parte do IPI - Municípios	Esta natureza é agregadora. Verificar os códigos de natureza de receita específicos.
1.7.2.8.01.3.1	Cota-Parte do IPI - Municípios - Principal	Art. 159, II da CF
9.1.7.2.8.01.3.1	Dedução - Cota-Parte do IPI - Municípios - Principal	Lei nº 11.494/2007
1.7.2.8.01.4.0	Cota-Parte da Contribuição de Intervenção no Domínio Econômico	Esta natureza é agregadora. Verificar os códigos de natureza de receita específicos.
1.7.2.8.01.4.1	Cota-Parte da Contribuição de Intervenção no Domínio Econômico - Principal	Art. 159, III da CF
1.7.2.8.01.5.0	Outras Participações na Receita dos Estados	Esta natureza é agregadora. Verificar os códigos de natureza de receita específicos.
1.7.2.8.01.5.1	Outras Participações na Receita dos Estados - Principal	Legislação Específica
1.7.2.8.01.9.0	Outras Transferências dos Estados	Esta natureza é agregadora. Verificar os códigos de natureza de receita específicos.
1.7.2.8.01.9.1	Outras Transferências dos Estados - Principal	Legislação Específica
1.7.2.8.02.0.0	Transferência da Cota-parte da Compensação Financeira (25%)	Esta natureza é agregadora. Verificar os códigos de natureza de receita específicos.
1.7.2.8.02.9.0	Outras Transferências Decorrentes de Compensações Financeiras	Esta natureza é agregadora. Verificar os códigos de natureza de receita específicos.
1.7.2.8.02.9.1	Outras Transferências Decorrentes de Compensações Financeiras - Principal	Legislação Específica
1.7.2.8.03.0.0	Transferência de Recursos do Estado para Programas de Saúde – Repasse Fundo a Fundo	Esta natureza é agregadora. Verificar os códigos de natureza de receita específicos.
1.7.2.8.03.1.0	Transferência de Recursos do Estado para Programas de Saúde – Repasse Fundo a Fundo	Esta natureza é agregadora. Verificar os códigos de natureza de receita específicos.
1.7.2.8.03.1.1	Transferência de Recursos do Estado para Programas de Saúde – Repasse Fundo a Fundo - Principal	Legislação Específica
1.7.2.8.10.0.0	Transferência de Convênios dos Estados e do Distrito Federal e de Suas Entidades	Esta natureza é agregadora. Verificar os códigos de natureza de receita específicos.
1.7.2.8.10.1.0	Transferências de Convênio dos Estados para o Sistema Único de Saúde – SUS	Esta natureza é agregadora. Verificar os códigos de natureza de receita específicos.
1.7.2.8.10.1.1	Transferências de Convênio dos Estados para o Sistema Único de Saúde – SUS - Principal	Lei Federal nº 8.666/93, art. 116
1.7.2.8.10.2.0	Transferências de Convênio dos Estados Destinadas a Programas de Educação	Esta natureza é agregadora. Verificar os códigos de natureza de receita específicos.
1.7.2.8.10.2.1	Transferências de Convênio dos Estados Destinadas a Programas de Educação - Principal	Lei Federal nº 8.666/93, art. 116
1.7.2.8.10.9.0	Outras Transferências de Convênio dos Estados	Esta natureza é agregadora. Verificar os códigos de natureza de receita específicos.
1.7.2.8.10.9.1	Outras Transferências de Convênio dos Estados - Principal	Lei Federal nº 8.666/93, art. 116
1.7.2.8.99.0.0	Outras Transferências dos Estados	Esta natureza é agregadora. Verificar os códigos de natureza de receita específicos.
1.7.2.8.99.1.0	Outras Transferências dos Estados	Esta natureza é agregadora. Verificar os códigos de natureza de receita específicos.
1.7.2.8.99.1.1	Outras Transferências dos Estados - Principal	Legislação Específica
1.7.3.0.00.0.0	Transferências dos Municípios e de suas Entidades	Esta natureza é agregadora. Verificar os códigos de natureza de receita específicos.
1.7.3.8.00.0.0	Transferências dos Municípios - Específicas de Estados, DF e Municípios	Portaria Interministerial STN/SOF nº 5/2015
1.7.3.8.02.0.0	Transferências de Municípios a Consórcios Públicos	Esta natureza é agregadora. Verificar os códigos de natureza de receita específicos.
1.7.3.8.02.1.0	Transferências de Municípios a Consórcios Públicos	Esta natureza é agregadora. Verificar os códigos de natureza de receita específicos.
1.7.3.8.02.1.1	Transferências de Municípios a Consórcios Públicos - Principal	Portaria Interministerial STN/SOF nº 5/2015. Resolução TCE nº 034/2016.
1.7.4.0.00.0.0	Transferências de Instituições Privadas	Esta natureza é agregadora. Verificar os códigos de natureza de receita específicos.
1.7.4.0.00.1.0	Transferências de Instituições Privadas	Esta natureza é agregadora. Verificar os códigos de natureza de receita específicos.
1.7.4.0.00.1.1	Transferências de Instituições Privadas - Principal	Lei Federal nº 8.666/93, art. 116. Art. 10 do Decreto-Lei nº 200, de 25 de fevereiro de 1967; Art. 116 da Lei nº 8.666, de 21 de junho de 1993; Art. 25 da Lei
1.7.4.8.00.0.0	Transferências de Instituições Privadas - Específicas de Estados, DF e Municípios	Portaria Interministerial STN/SOF nº 5/2015
1.7.4.8.10.0.0	Outras Transferência de instituições Privadas para EST/DF/MUN - Não Especificadas Anteriormente	Esta natureza é agregadora. Verificar os códigos de natureza de receita específicos.
1.7.4.8.10.1.0	Outras Transferência de instituições Privadas para EST/DF/MUN - Não Especificadas Anteriormente	Esta natureza é agregadora. Verificar os códigos de natureza de receita específicos.
1.7.4.8.10.1.1	Outras Transferência de instituições Privadas para EST/DF/MUN - Não Especificadas Anteriormente - Principal	Lei Federal nº 8.666/93, art. 116
1.7.5.0.00.0.0	Transferências de Outras Instituições Públicas	Esta natureza é agregadora. Verificar os códigos de natureza de receita específicos.
1.7.5.8.00.0.0	Transferências de Outras Instituições Públicas - Específicas de Estados, DF e Municípios	Portaria Interministerial STN/SOF nº 5/2015
1.7.5.8.01.0.0	Transferências de Recursos do Fundo de Manutenção e Desenvolvimento da Educação Básica e de Valorização dos Profissionais da Educação – FUNDEB	Esta natureza é agregadora. Verificar os códigos de natureza de receita específicos.
1.7.5.8.01.1.0	Transferências de Recursos do Fundo de Manutenção e Desenvolvimento da Educação Básica e de Valorização dos Profissionais da Educação – FUNDEB	Esta natureza é agregadora. Verificar os códigos de natureza de receita específicos.
1.7.5.8.01.1.1	Transferências de Recursos do Fundo de Manutenção e Desenvolvimento da Educação Básica e de Valorização dos Profissionais da Educação – FUNDEB - Principal	Lei nº 11.494/2007
1.7.7.0.00.0.0	Transferências de Pessoas Físicas	Esta natureza é agregadora. Verificar os códigos de natureza de receita específicos.
1.7.7.0.00.1.0	Transferências de Pessoas Físicas	Esta natureza é agregadora. Verificar os códigos de natureza de receita específicos.
1.7.7.0.00.1.1	Transferências de Pessoas Físicas - Principal	Art. 10 do Decreto-Lei nº 200, de 25 de fevereiro de 1967; Art. 116 da Lei nº 8.666, de 21 de junho de 1993; Art. 25 da Lei Complementar nº 101, de 4 de maio de 2000; Decreto nº 6.170, de 25 de julho de 2007; Decreto nº 4.564, de 1º de janeiro de 2003.
1.9.0.0.00.0.0	Outras Receitas Correntes	Esta natureza é agregadora. Verificar os códigos de natureza de receita específicos.
1.9.1.0.00.0.0	Multas Administrativas, Contratuais e Judiciais	Esta natureza é agregadora. Verificar os códigos de natureza de receita específicos.
1.9.1.0.01.0.0	Multas Previstas em Legislação Específica	Esta natureza é agregadora. Verificar os códigos de natureza de receita específicos.
1.9.1.0.01.1.0	Multas Previstas em Legislação Específica	Esta natureza é agregadora. Verificar os códigos de natureza de receita específicos.

1.9.1.0.01.1.1	Multas Previstas em Legislação Específica - Principal	Qualquer lei específica que determine aplicação de multa de caráter punitivo, como: Art. 86, da Lei nº 8.666/93, combinado com as Leis nº 5.172, 6.830 e 4.320, que regulamentam o art. 37, inciso XXI, da Constituição Federal, instituindo normas gerais para licitações e contratos da Administração Pública e dá outras providências. Decreto-Lei nº 221, de 28 de fevereiro de 1967; e Lei nº 6.276 de 19 de dezembro de 1975. Decreto nº 1.832, de 4 de março de 1996. Decreto nº 2.521, de 20 de março de 1998. Lei nº 10.233, de 5 de junho de 2001, art. 77, inciso V. Decreto-Lei nº 2.056 de 19 de agosto de 1983; Lei nº 8.934 de 18 de novembro de 1994; e Decreto nº 1.800 de 30 de janeiro de 1996. Decreto-Lei nº 221, de 28 de fevereiro de 1967; e Lei nº 6.276, de 19 de dezembro de 1975. Decreto-Lei nº 227, de 28 de fevereiro de 1967 (Art. 22, inciso V; art. 25, inciso III; art. 31, inciso I; art. 31, inciso III). Decreto-Lei nº 62.934, de 2 de julho de 1968 (Art. 54, inciso I; inciso II; inciso III; inciso IV; inciso V; inciso VI; inciso VII; inciso VIII; inciso IX; inciso X; inciso XI; inciso XII; inciso XIII; inciso XIV; inciso XV; art. 56, art. 66). Lei nº 7.805, de 1989. Decreto nº 69.885, de 31 de dezembro, de 1971. Decreto-Lei nº 5.452, de 10 de maio de 1943 (CLT); Lei nº 7.998, de 11 de janeiro de 1990. Art. 11. Lei Delegada nº 4, de 26 de setembro 1962. Lei nº 10.831, de 23 de dezembro de 2003; Decreto nº 6.323, de 27 de dezembro de 2007. Lei nº 11.343, de 23 de agosto de 2006. Lei nº 4.375, de 17 de agosto de 1964; e Decreto nº 57.654, de 20 de janeiro de 1966. Lei nº 4.737, de 15 de julho de 1965; e Lei nº 9.096, de 19 de setembro de 1995. Lei nº 6.815, de 19 de agosto de 1980; e Decreto nº 86.715, de 10 de dezembro de 1981. Lei nº 7.565, de 19 de dezembro de 1986; Lei nº 9.614, de 5 de março de 1998; e Lei nº 11.182, de 27 de setembro de 2005. Lei nº 10.209, de 24 de março de 2001, e suas alterações; e Decreto nº 3.525, de 26 de junho de 2000. Lei nº 8.212, de 24 de julho de 1991; Lei nº 8.213, de 24 de julho de 1991; Lei nº 6.385, de 7 de dezembro de 1976; Lei nº 9.656, de 3 de junho de 1998. Lei nº 9.478, de 6 de agosto de 1997, art. 15, inciso V. Lei nº 9.503, de 23 de setembro de 1997; Decreto nº 2.613, de 3 de junho de 1998. Decreto nº 6.366, de 30 de janeiro de 2008, e Lei nº 11.705, de 19 de junho de 2008. Lei nº 9.537, de 11 de dezembro de 1997. Lei nº 9.782, de 26 de janeiro de 1999. Lei nº 9.933, de 20 de dezembro de 1999. Lei nº 9.966, de 28 de abril de 2000.
1.9.1.0.04.0.0	Multas Previstas na Legislação sobre Defesa dos Direitos Difusos	Esta natureza é agregadora. Verificar os códigos de natureza de receita específicos.
1.9.1.0.04.1.0	Multas Previstas na Legislação sobre Defesa dos Direitos Difusos	Esta natureza é agregadora. Verificar os códigos de natureza de receita específicos.
1.9.1.0.04.1.1	Multas Previstas na Legislação sobre Defesa dos Direitos Difusos - Principal	Lei nº 7.347, de 24 de julho de 1985, arts. 11 e 13; Lei nº 7.853, de 24 de outubro de 1989; e Lei nº 8.078, de 11 de setembro de 1990 - Código de Defesa do Consumidor.
1.9.1.0.06.0.0	Multas por Danos Ambientais	Esta natureza é agregadora. Verificar os códigos de natureza de receita específicos.
1.9.1.0.06.1.0	Multas Administrativas por Danos Ambientais	Esta natureza é agregadora. Verificar os códigos de natureza de receita específicos.
1.9.1.0.06.1.1	Multas Administrativas por Danos Ambientais - Principal	Lei nº 6.938, de 31 de agosto de 1981; Lei nº 7.754, de 14 de abril de 1989; Lei nº 7.797, de 10 de julho de 1989; Lei nº 9.605, de 12 de fevereiro de 1998; e Decreto nº 6.514, de 22 de julho de 2008, art. 13.
1.9.2.0.00.0.0	Indenizações, Restituições e Ressarcimentos	Esta natureza é agregadora. Verificar os códigos de natureza de receita específicos.
1.9.2.1.00.0.0	Indenizações	Esta natureza é agregadora. Verificar os códigos de natureza de receita específicos.
1.9.2.1.01.0.0	Indenizações por Danos Causados ao Patrimônio Público	Esta natureza é agregadora. Verificar os códigos de natureza de receita específicos.
1.9.2.1.01.1.0	Indenizações por Danos Causados ao Patrimônio Público	Esta natureza é agregadora. Verificar os códigos de natureza de receita específicos.
1.9.2.1.01.1.1	Indenizações por Danos Causados ao Patrimônio Público - Principal	Lei nº 10.406, de 10 de janeiro de 2002; e Lei nº 5.869, de 11 de janeiro de 1973.
1.9.2.1.99.0.0	Outras Indenizações	Esta natureza é agregadora. Verificar os códigos de natureza de receita específicos.
1.9.2.1.99.1.0	Outras Indenizações	Esta natureza é agregadora. Verificar os códigos de natureza de receita específicos.
1.9.2.1.99.1.1	Outras Indenizações - Principal	Art. 11, §§ 1º e 4º, da Lei nº 4.320, de 17 de março de 1964.
1.9.2.2.00.0.0	Restituições	Esta natureza é agregadora. Verificar os códigos de natureza de receita específicos.
1.9.2.2.99.0.0	Outras Restituições	Esta natureza é agregadora. Verificar os códigos de natureza de receita específicos.
1.9.2.2.99.1.0	Outras Restituições	Esta natureza é agregadora. Verificar os códigos de natureza de receita específicos.
1.9.2.2.99.1.1	Outras Restituições - Principal	Art. 21, § 2º, da Lei nº 8.472, de 7 de dezembro de 1993; Arts. 154, 195, 197, 244 e 365 do Decreto nº 3.048, de 6 de maio de 1999; e Arts. 48, 48-A e 49, do Decreto nº 6.214, de 26 de setembro de 2007. Decreto nº 3.964, de 10 de outubro de 2001, art. 2º e Lei nº 8.080, de 1990, § 4º, art. 33, em decorrência de auditorias.
1.9.9.0.00.0.0	Demais Receitas Correntes	Esta natureza é agregadora. Verificar os códigos de natureza de receita específicos.
1.9.9.0.03.0.0	Compensações Financeiras entre o Regime Geral e os Regimes Próprios de Previdência dos Servidores	Esta natureza é agregadora. Verificar os códigos de natureza de receita específicos.
1.9.9.0.03.1.0	Compensações Financeiras entre o Regime Geral e os Regimes Próprios de Previdência dos Servidores	Esta natureza é agregadora. Verificar os códigos de natureza de receita específicos.
1.9.9.0.03.1.1	Compensações Financeiras entre o Regime Geral e os Regimes Próprios de Previdência dos Servidores - Principal	Art. 40, da Constituição Federal; Lei nº 9.796, de 5 de maio de 1999; Lei nº 9.783, de 28 de janeiro de 1999; Decreto nº 3.112, de 6 de julho de 1999; e Decreto nº 3.217 de 22 de outubro de 1999.
1.9.9.0.12.0.0	Encargos Legais pela Inscrição em Dívida Ativa e Receitas de Ônus de Sucumbência	Esta natureza é agregadora. Verificar os códigos de natureza de receita específicos.
1.9.9.0.12.1.0	Encargos Legais pela Inscrição em Dívida Ativa	Esta natureza é agregadora. Verificar os códigos de natureza de receita específicos.
1.9.9.0.12.1.1	Encargos Legais pela Inscrição em Dívida Ativa - Principal	Decreto-Lei nº 1.025/1969, Decreto-Lei nº 1.437/1975 e Lei nº 7.711/1988
1.9.9.0.99.0.0	Outras Receitas	Esta natureza é agregadora. Verificar os códigos de natureza de receita específicos.
1.9.9.0.99.1.0	Outras Receitas - Primárias	Esta natureza é agregadora. Verificar os códigos de natureza de receita específicos.
1.9.9.0.99.1.1	Outras Receitas - Primárias - Principal	Art. 11, §§ 1º e 4º, da Lei nº 4.320, de 17 de março de 1964; Parágrafo único do art. 8º da Lei Complementar nº 101, de 4 de maio de 2000 - Lei de Responsabilidade Fiscal - LRF.
1.9.9.0.99.1.2	Outras Receitas - Primárias - Multas e Juros	Vide código de receita principal.
1.9.9.0.99.1.3	Outras Receitas - Primárias - Dívida Ativa	Vide código de receita principal.
1.9.9.0.99.1.4	Outras Receitas - Primárias - Dívida Ativa - Multas e Juros	Vide código de receita principal.
1.9.9.0.99.2.0	Outras Receitas - Financeiras	Esta natureza é agregadora. Verificar os códigos de natureza de receita específicos.
1.9.9.0.99.2.1	Outras Receitas - Financeiras - Principal	Art. 11, §§ 1º e 4º, da Lei nº 4.320, de 17 de março de 1964; Parágrafo único do art. 8º da Lei Complementar nº 101, de 4 de maio de 2000 - Lei de Responsabilidade Fiscal - LRF.
1.9.9.0.99.2.2	Outras Receitas - Financeiras - Multas e Juros	Vide código de receita principal.
2.0.0.0.00.0.0	Receitas de Capital	Lei nº 4.320, de 17 de março de 1964, § 1º do art. 11, com redação dada pelo Decreto-Lei nº 1.939, de 20 de maio de 1982.
2.1.0.0.00.0.0	Operações de Crédito	Esta natureza é agregadora. Verificar os códigos de natureza de receita específicos.
2.1.1.0.00.0.0	Operações de Crédito - Mercado Interno	Esta natureza é agregadora. Verificar os códigos de natureza de receita específicos.
2.1.1.2.00.0.0	Operações de Crédito Contratuais - Mercado Interno	Esta natureza é agregadora. Verificar os códigos de natureza de receita específicos.
2.1.1.2.00.1.0	Operações de Crédito Contratuais - Mercado Interno	Esta natureza é agregadora. Verificar os códigos de natureza de receita específicos.
2.1.1.2.00.1.1	Operações de Crédito Contratuais - Mercado Interno - Principal	Lei Complementar nº 101, de 4 de maio de 2000.
2.1.1.8.00.0.0	Operações de Crédito - Mercado Interno - Estados/DF/Municípios	Portaria Interministerial STN/SOF nº 5/2015
2.1.1.8.01.0.0	Operações de Crédito Internas de Estados/DF/Municípios	Esta natureza é agregadora. Verificar os códigos de natureza de receita específicos.
2.1.1.8.01.1.0	Operações de Crédito Internas para Programas de Educação	Esta natureza é agregadora. Verificar os códigos de natureza de receita específicos.
2.1.1.8.01.1.1	Operações de Crédito Internas para Programas de Educação - Principal	Art. 32 e 33 da LC nº 101/2000
2.1.1.8.01.2.0	Operações de Crédito Internas para Programas de Saúde	Esta natureza é agregadora. Verificar os códigos de natureza de receita específicos.
2.1.1.8.01.2.1	Operações de Crédito Internas para Programas de Saúde - Principal	Art. 32 e 33 da LC nº 101/2000
2.1.1.8.01.5.0	Operações de Crédito Internas para Programas de Modernização da Administração Pública	Esta natureza é agregadora. Verificar os códigos de natureza de receita específicos.
2.1.1.8.01.5.1	Operações de Crédito Internas para Programas de Modernização da Administração Pública - Principal	Art. 32 e 33 da LC nº 101/2000
2.1.1.9.00.0.0	Outras Operações de Crédito - Mercado Interno	Esta natureza é agregadora. Verificar os códigos de natureza de receita específicos.
2.1.1.9.00.1.0	Outras Operações de Crédito - Mercado Interno	Esta natureza é agregadora. Verificar os códigos de natureza de receita específicos.

2.1.1.9.00.1.1	Outras Operações de Crédito - Mercado Interno - Principal	Lei Complementar no 101, de 4 de maio de 2000
2.2.0.0.00.0	Alienação de Bens	Esta natureza é agregadora. Verificar os códigos de natureza de receita específicos.
2.2.1.0.00.0	Alienação de Bens Móveis	Esta natureza é agregadora. Verificar os códigos de natureza de receita específicos.
2.2.1.1.00.0	Alienação de Títulos Mobiliários	Esta natureza é agregadora. Verificar os códigos de natureza de receita específicos.
2.2.1.1.00.1	Alienação de Títulos Mobiliários - Principal	Esta natureza é agregadora. Verificar os códigos de natureza de receita específicos.
2.2.1.1.00.1.1	Alienação de Títulos Mobiliários - Principal	Arts. 17 a 19 da Lei nº 8.666, de 21 de junho de 1993, e Decreto nº 99.658, de 30 de outubro de 1990.
2.2.1.3.00.0	Alienação de Bens Móveis e Semoventes	Esta natureza é agregadora. Verificar os códigos de natureza de receita específicos.
2.2.1.3.00.1	Alienação de Bens Móveis e Semoventes - Principal	Esta natureza é agregadora. Verificar os códigos de natureza de receita específicos.
2.2.1.3.00.1.1	Alienação de Bens Móveis e Semoventes - Principal	Arts. 17 a 19 da Lei nº 8.666, de 21 de junho de 1993, e Decreto nº 99.658, de 30 de outubro de 1990.
2.2.2.0.00.0	Alienação de Bens Imóveis	Esta natureza é agregadora. Verificar os códigos de natureza de receita específicos.
2.2.2.0.00.1	Alienação de Bens Imóveis	Esta natureza é agregadora. Verificar os códigos de natureza de receita específicos.
2.2.2.0.00.1.1	Alienação de Bens Imóveis - Principal	Arts. 24 a 29 da Lei nº 9.636, de 15 de maio de 1998, e Lei nº 8.025, de 12 de abril de 1990.
2.2.2.0.00.1.2	Alienação de Bens Imóveis - Multas e Juros	Vide código de receita principal.
2.4.0.0.00.0	Transferências de Capital	Esta natureza é agregadora. Verificar os códigos de natureza de receita específicos.
2.4.1.0.00.0	Transferências da União e de suas Entidades	Esta natureza é agregadora. Verificar os códigos de natureza de receita específicos.
2.4.1.8.00.0	Transferências da União - Específicas de Estados, DF e Municípios	Portaria Interministerial STN/SOF nº 5/2015
2.4.1.8.04.0	Transferências de Recursos do Sistema Único de Saúde - SUS - Bloco Investimentos na Rede de Serviços Públicos de Saúde	Esta natureza é agregadora. Verificar os códigos de natureza de receita específicos.
2.4.1.8.04.1	Transferências de Recursos do Sistema Único de Saúde - SUS destinados a Atenção Básica	Esta natureza é agregadora. Verificar os códigos de natureza de receita específicos.
2.4.1.8.04.1.1	Transferências de Recursos do Sistema Único de Saúde - SUS destinados à Atenção Básica - Principal	Art. 198 da CF, Art. 77 do ADCT; Lei Complementar nº 141, de 2012; e Nt Conjunta nº 11, de 2018 / CCONF-SUCON/FNS-MS.
2.4.1.8.04.2	Transferências de Recursos do Sistema Único de Saúde - SUS destinados à Atenção Especializada	Esta natureza é agregadora. Verificar os códigos de natureza de receita específicos.
2.4.1.8.04.2.1	Transferências de Recursos do Sistema Único de Saúde - SUS destinados à Atenção Especializada - Principal	Art. 198 da CF, Art. 77 do ADCT; Lei Complementar nº 141, de 2012; e Nt Conjunta nº 11, de 2018 / CCONF-SUCON/FNS-MS.
2.4.1.8.04.3	Transferências de Recursos do Sistema Único de Saúde - SUS destinados a Vigilância em Saúde	Esta natureza é agregadora. Verificar os códigos de natureza de receita específicos.
2.4.1.8.04.3.1	Transferências de Recursos do Sistema Único de Saúde - SUS destinados a Vigilância em Saúde - Principal	Art. 198 da CF, Art. 77 do ADCT; Lei Complementar nº 141, de 2012; e Nt Conjunta nº 11, de 2018 / CCONF-SUCON/FNS-MS.
2.4.1.8.04.4	Transferências de Recursos do Sistema Único de Saúde - SUS destinados a Gestão e Desenvolvimento de Tecnologias em Saúde no SUS	Esta natureza é agregadora. Verificar os códigos de natureza de receita específicos.
2.4.1.8.04.4.1	Transferências de Recursos do Sistema Único de Saúde - SUS destinados a Gestão e Desenvolvimento de Tecnologias em Saúde no SUS - Principal	Art. 198 da CF, Art. 77 do ADCT; Lei Complementar nº 141, de 2012; e Nt Conjunta nº 11, de 2018 / CCONF-SUCON/FNS-MS.
2.4.1.8.04.5	Transferências de Recursos do Sistema Único de Saúde - SUS destinados a Gestão do SUS	Esta natureza é agregadora. Verificar os códigos de natureza de receita específicos.
2.4.1.8.04.5.1	Transferências de Recursos do Sistema Único de Saúde - SUS destinados à Gestão do SUS - Principal	Art. 198 da CF, Art. 77 do ADCT; Lei Complementar nº 141, de 2012; e Nt Conjunta nº 11, de 2018 / CCONF-SUCON/FNS-MS.
2.4.1.8.04.6	Outras Transferências de Recursos do Sistema Único de Saúde - SUS, não detalhadas anteriormente	Esta natureza é agregadora. Verificar os códigos de natureza de receita específicos.
2.4.1.8.04.6.1	Outras Transferências de Recursos do Sistema Único de Saúde - SUS, não detalhadas anteriormente - Principal	Art. 198 da CF, Art. 77 do ADCT; Lei Complementar nº 141, de 2012; e Nt Conjunta nº 11, de 2018 / CCONF-SUCON/FNS-MS.
2.4.1.8.05.0	Transferências de Recursos Destinados a Programas de Educação	Esta natureza é agregadora. Verificar os códigos de natureza de receita específicos.
2.4.1.8.05.1	Transferências de Recursos Destinados a Programas de Educação	Esta natureza é agregadora. Verificar os códigos de natureza de receita específicos.
2.4.1.8.05.1.1	Transferências de Recursos Destinados a Programas de Educação - Principal	Legislação Específica
2.4.1.8.10.0	Transferência de Convênios da União e de suas Entidades	Esta natureza é agregadora. Verificar os códigos de natureza de receita específicos.
2.4.1.8.10.1	Transferências de Convênio da União para o Sistema Único de Saúde - SUS	Esta natureza é agregadora. Verificar os códigos de natureza de receita específicos.
2.4.1.8.10.1.1	Transferências de Convênio da União para o Sistema Único de Saúde - SUS - Principal	Lei nº 8.666/93
2.4.1.8.10.2	Transferências de Convênio da União destinadas a Programas de Educação	Esta natureza é agregadora. Verificar os códigos de natureza de receita específicos.
2.4.1.8.10.2.1	Transferências de Convênio da União destinadas a Programas de Educação - Principal	Lei nº 8.666/93
2.4.1.8.10.5	Transferências de Convênios da União destinadas a Programas de Saneamento Básico	Esta natureza é agregadora. Verificar os códigos de natureza de receita específicos.
2.4.1.8.10.5.1	Transferências de Convênios da União destinadas a Programas de Saneamento Básico - Principal	Lei nº 8.666/93
2.4.1.8.10.7	Transferências de Convênios da União destinadas a Programas de Infraestrutura em Transporte	Esta natureza é agregadora. Verificar os códigos de natureza de receita específicos.
2.4.1.8.10.7.1	Transferências de Convênios da União destinadas a Programas de Infraestrutura em Transporte - Principal	Lei nº 8.666/93
2.4.1.8.10.9	Outras Transferências de Convênios da União	Esta natureza é agregadora. Verificar os códigos de natureza de receita específicos.
2.4.1.8.10.9.1	Outras Transferências de Convênios da União - Principal	Lei nº 8.666/93
2.4.1.8.99.0	Outras Transferências da União	Esta natureza é agregadora. Verificar os códigos de natureza de receita específicos.
2.4.1.8.99.1	Outras Transferências da União	Esta natureza é agregadora. Verificar os códigos de natureza de receita específicos.
2.4.1.8.99.1.1	Outras Transferências da União - Principal	Lei nº 8.666/93
2.4.2.0.00.0	Transferências dos Estados e do Distrito Federal e de suas Entidades	Esta natureza é agregadora. Verificar os códigos de natureza de receita específicos.
2.4.2.8.00.0	Transferências dos Estados, Distrito Federal, e de suas Entidades	Portaria Interministerial STN/SOF nº 5/2015
2.4.2.8.03.0	Transferências de Recursos do Sistema Único de Saúde - SUS	Esta natureza é agregadora. Verificar os códigos de natureza de receita específicos.
2.4.2.8.03.1	Transferências de Recursos do Sistema Único de Saúde - SUS	Esta natureza é agregadora. Verificar os códigos de natureza de receita específicos.
2.4.2.8.03.1.1	Transferências de Recursos do Sistema Único de Saúde - SUS - Principal	Lei nº 8.666/93
2.4.2.8.05.0	Transferências de Recursos Destinados a Programas de Educação	Esta natureza é agregadora. Verificar os códigos de natureza de receita específicos.
2.4.2.8.05.1	Transferências de Recursos Destinados a Programas de Educação	Esta natureza é agregadora. Verificar os códigos de natureza de receita específicos.
2.4.2.8.05.1.1	Transferências de Recursos Destinados a Programas de Educação - Principal	Lei nº 8.666/93
2.4.2.8.10.0	Transferências de Convênios dos Estados e do Distrito Federal e de suas Entidades	Esta natureza é agregadora. Verificar os códigos de natureza de receita específicos.
2.4.2.8.10.1	Transferências de Convênios dos Estados para o Sistema Único de Saúde - SUS	Esta natureza é agregadora. Verificar os códigos de natureza de receita específicos.
2.4.2.8.10.1.1	Transferências de Convênios dos Estados para o Sistema Único de Saúde - SUS - Principal	Lei nº 8.666/93
2.4.2.8.10.2	Transferências de Convênios dos Estados destinadas a Programas de Educação	Esta natureza é agregadora. Verificar os códigos de natureza de receita específicos.
2.4.2.8.10.2.1	Transferências de Convênios dos Estados destinadas a Programas de Educação - Principal	Lei nº 8.666/93
2.4.2.8.10.5	Transferências de Convênios dos Estados destinadas a Programas de Saneamento Básico	Esta natureza é agregadora. Verificar os códigos de natureza de receita específicos.

2.4.2.8.10.5.1	Transferências de Convênios dos Estados destinadas a Programas de Saneamento Básico - Principal	Lei nº 8.666/93
2.4.2.8.10.7.0	Transferências de Convênios dos Estados destinadas a Programas de Infraestrutura em Transporte	Esta natureza é agregadora. Verificar os códigos de natureza de receita específicos.
2.4.2.8.10.7.1	Transferências de Convênios dos Estados destinadas a Programas de Infraestrutura em Transporte - Principal	Lei nº 8.666/93
2.4.2.8.10.9.0	Outras Transferências de Convênio dos Estados	Esta natureza é agregadora. Verificar os códigos de natureza de receita específicos.
2.4.2.8.10.9.1	Outras Transferências de Convênio dos Estados - Principal	Lei nº 8.666/93
2.4.2.8.99.0.0	Outras Transferências dos Estados	Esta natureza é agregadora. Verificar os códigos de natureza de receita específicos.
2.4.2.8.99.1.0	Outras Transferências dos Estados	Esta natureza é agregadora. Verificar os códigos de natureza de receita específicos.
2.4.2.8.99.1.1	Outras Transferências dos Estados - Principal	Lei nº 8.666/93
2.4.3.0.00.0.0	Transferências dos Municípios e de suas Entidades	Esta natureza é agregadora. Verificar os códigos de natureza de receita específicos.
2.4.3.0.00.0.0	Transferências dos Municípios e de suas Entidades	Portaria Interministerial STN/SOF nº 5/2015
2.4.3.8.01.0.0	Transferências de Municípios a Consórcios Públicos	Esta natureza é agregadora. Verificar os códigos de natureza de receita específicos.
2.4.3.8.01.1.0	Transferências de Municípios a Consórcios Públicos	Esta natureza é agregadora. Verificar os códigos de natureza de receita específicos.
2.9.0.0.00.0.0	Outras Receitas de Capital	Esta natureza é agregadora. Verificar os códigos de natureza de receita específicos.
2.9.9.0.00.0.0	Demais Receitas de Capital	Esta natureza é agregadora. Verificar os códigos de natureza de receita específicos.
2.9.9.0.00.1.0	Demais Receitas de Capital	Esta natureza é agregadora. Verificar os códigos de natureza de receita específicos.
2.9.9.8.00.0.0	Demais Receitas de Capital Específicas de Estados, DF e Municípios	Portaria Interministerial STN/SOF nº 5/2015
2.9.9.8.01.0.0	Demais Receitas de Capital Específicas de E/DF/M	Esta natureza é agregadora. Verificar os códigos de natureza de receita específicos.
7.0.0.0.00.0.0	Receitas Correntes - Intra-Orcamentarias	Esta natureza é agregadora. Verificar os códigos de natureza de receita específicos.
7.2.0.0.00.0.0	Receitas De Contribuicoes - Intra-Orcamentarias	Esta natureza é agregadora. Verificar os códigos de natureza de receita específicos.
7.2.1.0.00.0.0	Contribuições Sociais - Intra-Orcamentarias	Esta natureza é agregadora. Verificar os códigos de natureza de receita específicos.
7.2.1.8.00.0.0	Contribuições Sociais - Intra-Orcamentarias	Esta natureza é agregadora. Verificar os códigos de natureza de receita específicos.
7.2.1.8.02.0.0	Contribuição de Parcelamento - Contribuição Servidor	Esta natureza é agregadora. Verificar os códigos de natureza de receita específicos.
7.2.1.8.02.1.0	Contribuição de Parcelamento - Contribuição Servidor	Esta natureza é agregadora. Verificar os códigos de natureza de receita específicos.
7.2.1.8.02.1.1	Contribuição de Parcelamento - Contribuição Servidor - Principal	Legislação Específica
7.2.1.8.02.1.2	Contribuição de Parcelamento - Contribuição Servidor - Multas e Juros	Legislação Específica
7.2.1.8.03.0.0	Contribuição Patronal de Servidor Ativo Civil para o RPPS	Esta natureza é agregadora. Verificar os códigos de natureza de receita específicos.
7.2.1.8.03.1.0	Contribuição Patronal de Servidor Ativo Civil para o RPPS	Esta natureza é agregadora. Verificar os códigos de natureza de receita específicos.
7.2.1.8.03.1.1	Contribuição Patronal de Servidor Ativo Civil para o RPPS - Principal	Legislação Específica
7.2.1.8.03.1.2	Contribuição Patronal de Servidor Ativo Civil para o RPPS - Multas e Juros	Legislação Específica
7.2.1.8.04.0.0	Contribuição de Parcelamento - Contribuição Patronal	Esta natureza é agregadora. Verificar os códigos de natureza de receita específicos.
7.2.1.8.04.1.0	Contribuição de Parcelamento - Contribuição Patronal	Esta natureza é agregadora. Verificar os códigos de natureza de receita específicos.
7.2.1.8.04.1.1	Contribuição de Parcelamento - Contribuição Patronal - Principal	Legislação Específica
7.9.9.0.01.1.1	Aportes Periódicos para Amortização de Déficit Atuarial do RPPS - Principal - Intra-Orcamentaria	Legislação Específica



BONITO
FAZENDO HISTÓRIA

MUNICÍPIO DO BONITO

TABELA EXPLICATIVA DA EVOLUÇÃO DA RECEITA

CÓDIGO	DISCRIMINAÇÃO DA RECEITA	REALIZADA EM 2016	REALIZADA EM 2017	ORÇADA EM 2018	ORÇADA EM 2019
1000.00.00	RECEITAS CORRENTES	72.738.227,46	69.374.919,80	85.488.000,00	88.610.000,00
1100.00.00	Receita Tributária	2.821.675,83	3.656.325,63	4.435.000,00	4.429.000,00
1200.00.00	Receita de Contribuições	2.109.420,25	2.476.676,61	2.963.000,00	2.866.000,00
1300.00.00	Receita Patrimonial	860.550,50	793.093,14	850.000,00	692.000,00
	Aplicações financeiras	753.293,22	585.490,34	816.000,00	658.000,00
	Outras Receitas Patrimoniais	107.257,28	207.602,80	34.000,00	34.000,00
1500.00.00	Receita Industrial				
1600.00.00	Receita de Serviços	86.729,94	104.760,41	196.000,00	68.000,00
1700.00.00	Transferências Correntes	63.620.564,35	60.637.455,28	75.512.000,00	78.884.000,00
	Cota-Parte do FPM	26.763.970,14	25.801.161,34	28.900.000,00	31.692.000,00
	Transf. de Recursos do SUS - FMS	7.303.219,40	6.908.784,77	9.655.000,00	9.655.000,00
	Outras Transferências Correntes	29.553.374,81	27.927.509,17	36.957.000,00	37.537.000,00
1900.00.00	Outras Receitas Correntes	3.239.286,59	1.706.608,73	1.532.000,00	1.671.000,00
2000.00.00	RECEITAS DE CAPITAL	1.108.301,13	1.920.203,20	15.600.000,00	13.300.000,00
2100.00.00	Operações de Crédito			200.000,00	200.000,00
2200.00.00	Alienação de Bens			100.000,00	100.000,00
2400.00.00	Transferências de Capital	1.108.301,13	1.920.203,20	15.300.000,00	13.000.000,00
2500.00.00	Outras Receitas de Capital				
	RECEITAS INTRAORÇAMENTÁRIAS	2.345.035,99	2.820.570,37	2.712.000,00	3.090.000,00
TOTAL GERAL		76.191.564,58	74.115.693,37	103.800.000,00	105.000.000,00



Secretaria Municipal
BONITO
FAZENDO HISTÓRIA

MUNICÍPIO DO BONITO

Representação Gráfica das Receitas por Origem

- RECEITA TRIBUTÁRIA
- RECEITAS DE CONTRIBUIÇÕES
- RECEITA PATRIMONIAL
- RECEITA DE SERVIÇOS
- TRANSFERÊNCIAS CORRENTES
- OUTRAS RECEITAS CORRENTES
- OPERAÇÕES DE CREDITO
- ALIENAÇÃO DE BENS
- TRANSFERÊNCIA DE CAPITAL
- RECEITAS INTRA-ORÇAMENTÁRIA

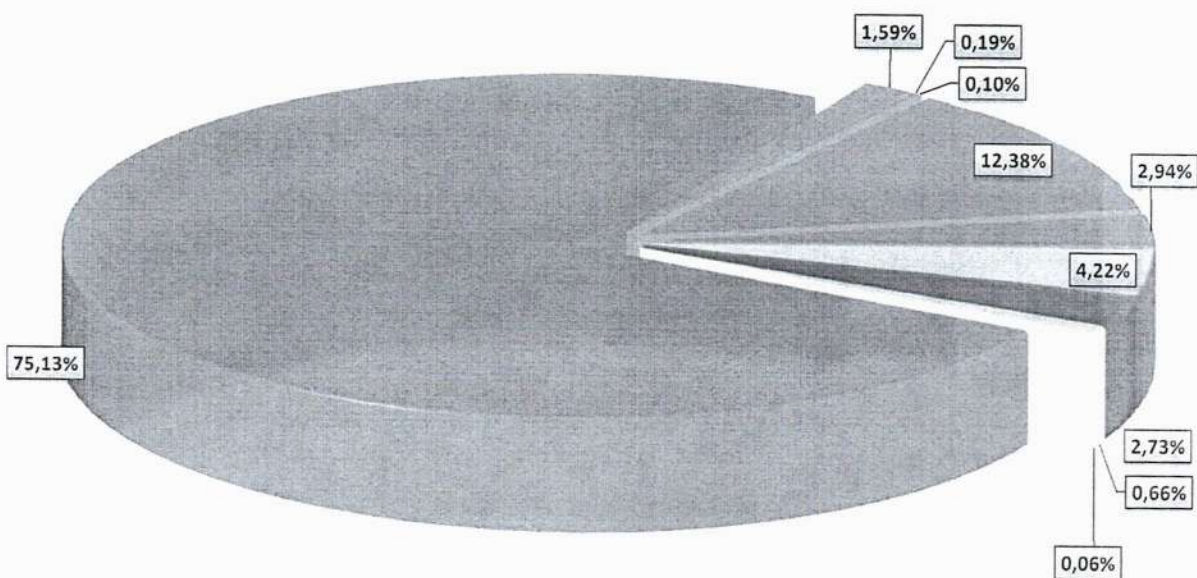



Prefeitura Municipal do
BONITO
FAZENDO HISTÓRIA

MUNICÍPIO DO BONITO

Composição da Receita Municipal

- Total das Receitas Correntes
- Total das Receitas de Capital
- Total das Receitas Intra-orçamentárias

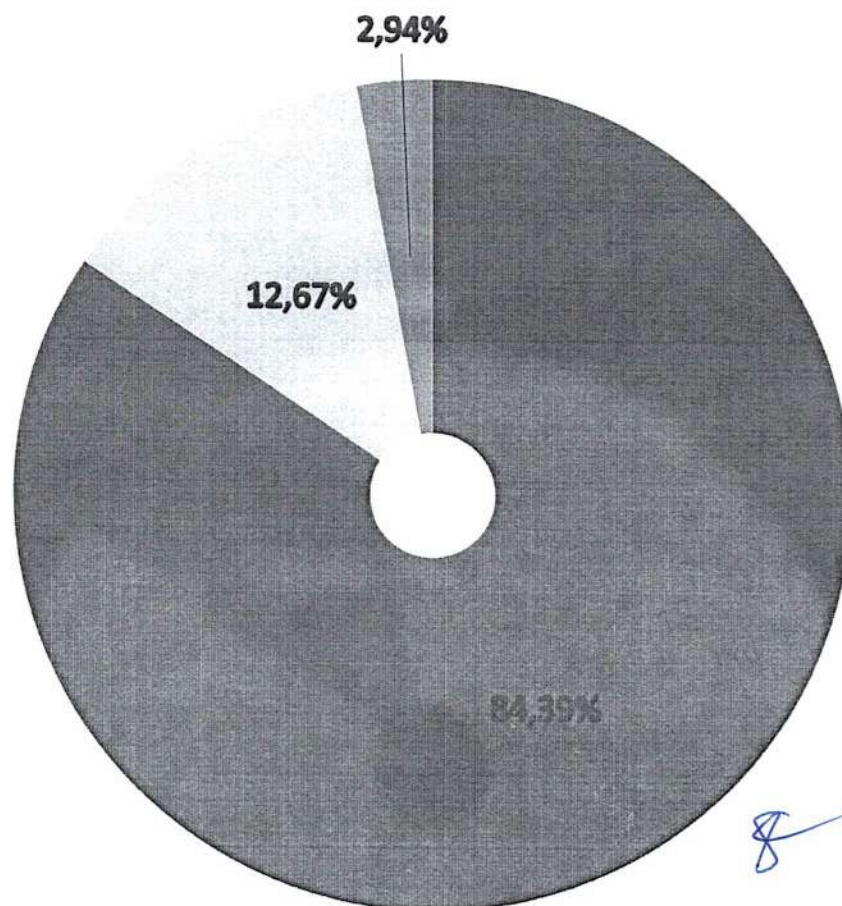



BONITO
SAZENDO HISTÓRIA

MUNICÍPIO DO BONITO

Relação das Fontes de Recursos
Orçamento 2019

Código	Id-Use	Descrição	Valor	Percentual
1	0.1.00	RECURSOS PRÓPRIOS	27.573.748,00	26,26%
2	0.111.12	IMPOSTOS E TRANSFERÊNCIAS MDE	3.669.000,00	3,49%
3	0.211.01	IMPOSTOS E TRANSFERÊNCIAS SAÚDE	8.201.000,00	7,81%
4	0.112.12	FUNDEB 60%	14.929.600,00	14,22%
5	0.113.12	FUNDEB 40%	9.150.400,00	8,71%
6	0.114.12	COMPLEMENTO DA UNIÃO AO FUNDEB 60%	1.903.400,00	1,81%
7	0.114.12	COMPLEMENTO DA UNIÃO AO FUNDEB 40%	1.166.600,00	1,11%
8	0.115.13	SALÁRIO EDUCAÇÃO	1.409.000,00	1,34%
9	0.116.12	PDDE - PROGRAMA DINHEIRO DIRETO NA ESCOLA	25.000,00	0,02%
10	0.117.12	PNAE - PROGRAMA NACIONAL DE ALIMENTAÇÃO ESCOLAR	897.000,00	0,85%
11	0.118.81	PNATE	300.000,00	0,29%
12	0.119.12	OUTRAS TRANSFERÊNCIAS DO FNDE	1.120.000,00	1,07%
13	0.02.81	PETE	200.000,00	0,19%
14	0.120.81	CONVÊNIO EDUCAÇÃO	270.000,00	0,26%
15	0.220.08	CONVÊNIO SAÚDE	751.000,00	0,72%
16	0.312.81	CONVÊNIO ASSISTÊNCIA SOCIAL	260.000,00	0,25%
17	0.05.81	OUTROS CONVÊNIO	8.550.000,00	8,14%
18	0.07.00	OUTRAS OPERAÇÕES DE CRÉDITO	200.000,00	0,19%
19	0.06.99	CONTRIBUIÇÕES PREVIDENCIÁRIAS	9.664.000,00	9,20%
20	0.930.00	ALIENAÇÃO DE BENS	100.000,00	0,10%
21	0.214.02	ATENÇÃO BÁSICA	6.298.000,00	6,00%
22	0.214.03	MAC - HOSPITALAR E AMBULATORIAL	3.466.000,00	3,30%
23	0.214.05	ASSISTÊNCIA FARMACÊUTICA	282.000,00	0,27%
24	0.214.04	VIGILÂNCIA EM SAÚDE	381.000,00	0,36%
25	0.290.11	APOIO FINANCEIRO DOS MUNICÍPIOS - AFM	30.000,00	0,03%
26	0.214.06	GESTÃO DO SUS	31.000,00	0,03%
27	0.215.25	ATENÇÃO ESPECIALIZADA	330.000,00	0,31%
28	0.213.09	TRANSFERÊNCIA DO ESTADO SAÚDE	150.000,00	0,14%
29	0.02.09	FEM - RECURSOS PRÓPRIOS	1.700.000,00	1,62%
30	0.311.19	BPC NA ESCOLA	5.000,00	0,00%
31	0.311.16	CRAS	160.000,00	0,15%
32	0.390.23	CRAS - PAIF (ESTADO)	70.000,00	0,07%
33	0.311.17	CREAS	155.000,00	0,15%
34	0.311.18	CRIANÇA FELIZ	100.000,00	0,10%
35	0.311.20	IGD-SUAS	50.000,00	0,05%
36	0.311.21	IGDBF	320.000,00	0,30%
37	0.390.24	PERNAMBUCO NO BATENTE	30.000,00	0,03%
38	0.311.15	SCFV	400.000,00	0,38%
39	0.390.14	APOIO FINANCEIRO DOS MUNICÍPIOS - AFM - ASSISTÊNCIA SOCIAL	20.000,00	0,02%
40	0.311.22	ACESSUAS	100.000,00	0,10%
41	0.1.00	TRANSF. DE RECURSOS RATEIO	42.252,00	0,04%
42	0.1.00	TRANSF. DE RECURSOS ATERRO	540.000,00	0,51%
TOTAL			105.000.000,00	100,00%

Discriminação das Fontes de Recursos

- RECURSOS PRÓPRIOS
- IMPOSTOS E TRANSFERÊNCIAS MDE
- IMPOSTOS E TRANSFERÊNCIAS SAÚDE
- FUNDEB 60%
- FUNDEB 40%
- COMPLEMENTO DA UNIÃO AO FUNDEB 60%
- COMPLEMENTO DA UNIÃO AO FUNDEB 40%
- SALÁRIO EDUCAÇÃO
- PDDE - PROGRAMA DINHEIRO DIRETO NA ESCOLA
- PNAE - PROGRAMA NACIONAL DE ALIMENTAÇÃO ESCOLAR
- PNATE
- OUTRAS TRANSFERÊNCIAS DO FNDE
- PETE
- CONVÊNIO EDUCAÇÃO
- CONVÊNIO SAÚDE
- CONVÊNIO ASSISTÊNCIA SOCIAL
- OUTROS CONVÊNIO
- OUTRAS OPERAÇÕES DE CRÉDITO
- CONTRIBUIÇÕES PREVIDENCIÁRIAS
- ALIENAÇÃO DE BENS
- ATENÇÃO BÁSICA
- MAC - HOSPITALAR E AMBULATORIAL
- ASSISTÊNCIA FARMACÊUTICA
- VIGILÂNCIA EM SAÚDE
- APOIO FINANCEIRO DOS MUNICÍPIOS - AFM
- GESTÃO DO SUS
- ATENÇÃO ESPECIALIZADA
- TRANSFERÊNCIA DO ESTADO SAÚDE
- FEM - RECURSOS PRÓPRIOS
- BPC NA ESCOLA
- CRAS
- CRAS - PAIF (ESTADO)
- CREAS
- CRIANÇA FELIZ
- IGD-SUAS
- IGDBF
- PERNAMBUCO NO BATENTE
- SCFV
- APOIO FINANCEIRO DOS MUNICÍPIOS - AFM - ASSISTÊNCIA SOCIAL
- ACESSUAS
- TRANSF. DE RECURSOS RATEIO
- TRANSF. DE RECURSOS ATERRO

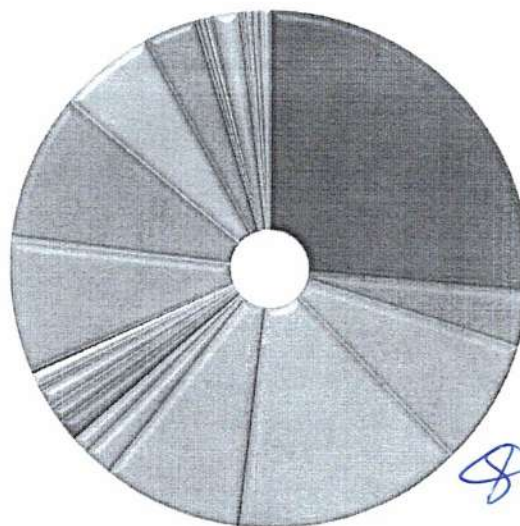



BONITO
TALLENTO HISTÓRIA

MUNICÍPIO DO BONITO

TABELA EXPLICATIVA DA EVOLUÇÃO DA DESPESA

CÓDIGO	DISCRIMINAÇÃO DA DESPESA	REALIZADA EM 2016	REALIZADA EM 2017	ORÇADA EM 2018	ORÇADA EM 2019
3.0.00.00	DESPESAS CORRENTES	66.309.662,77	73.023.605,58	76.658.000,00	80.841.000,00
3.1.00.00	Pessoal e Encargos Sociais	42.115.149,90	44.273.465,25	49.225.000,00	50.857.000,00
3.2.00.00	Juros e Encargos da Dívida		-	106.000,00	78.000,00
3.3.00.00	Outras Despesas Correntes	24.194.512,87	28.750.140,33	27.327.000,00	29.906.000,00
4.0.00.00	DESPESAS DE CAPITAL	5.643.406,38	7.431.301,04	21.681.000,00	18.159.000,00
4.4.00.00	Investimentos	5.051.434,65	6.620.578,62	20.350.000,00	16.800.000,00
4.5.00.00	Inversões Financeiras			100.000,00	100.000,00
4.6.00.00	Amortização da Dívida	591.971,73	810.722,42	1.231.000,00	1.259.000,00
9.9.99.99	RESERVA DE CONTINGÊNCIA			2.749.000,00	2.910.000,00
	DESPESAS CORRENTES INTRAORÇAMENTÁRIAS	2.544.715,83	2.669.846,64	2.692.000,00	3.070.000,00
	DESPESAS DE CAPITAL INTRAORÇAMENTÁRIAS	-	191.737,89	20.000,00	20.000,00
TOTAL GERAL		74.497.784,98	83.316.491,15	103.800.000,00	105.000.000,00



Prefeitura Municipal do
BONITO
FAZENDO HISTÓRIA
MUNICÍPIO DO BONITO

Período: Exercício de 2019

DESPESAS POR GRUPO DE NATUREZA

Categoria	Despesa	Valor	%
3.1.00.00.00.00	PESSOAL E ENCARGOS SOCIAIS	53.916.000,00	51,35%
3.2.00.00.00.00	JUROS E ENCARGOS DA DÍVIDA	84.000,00	0,08%
3.3.00.00.00.00	OUTRAS DESPESAS CORRENTES	29.911.000,00	28,49%
4.4.00.00.00.00	INVESTIMENTOS	16.800.000,00	16,00%
4.5.00.00.00.00	INVERSÕES FINANCEIRAS	100.000,00	0,10%
4.6.00.00.00.00	AMORTIZAÇÃO DA DÍVIDA	1.279.000,00	1,22%
9.9.00.00.00.00	RESERVA DE CONTINGÊNCIA	2.910.000,00	2,77%
	TOTAL	105.000.000,00	100,00%

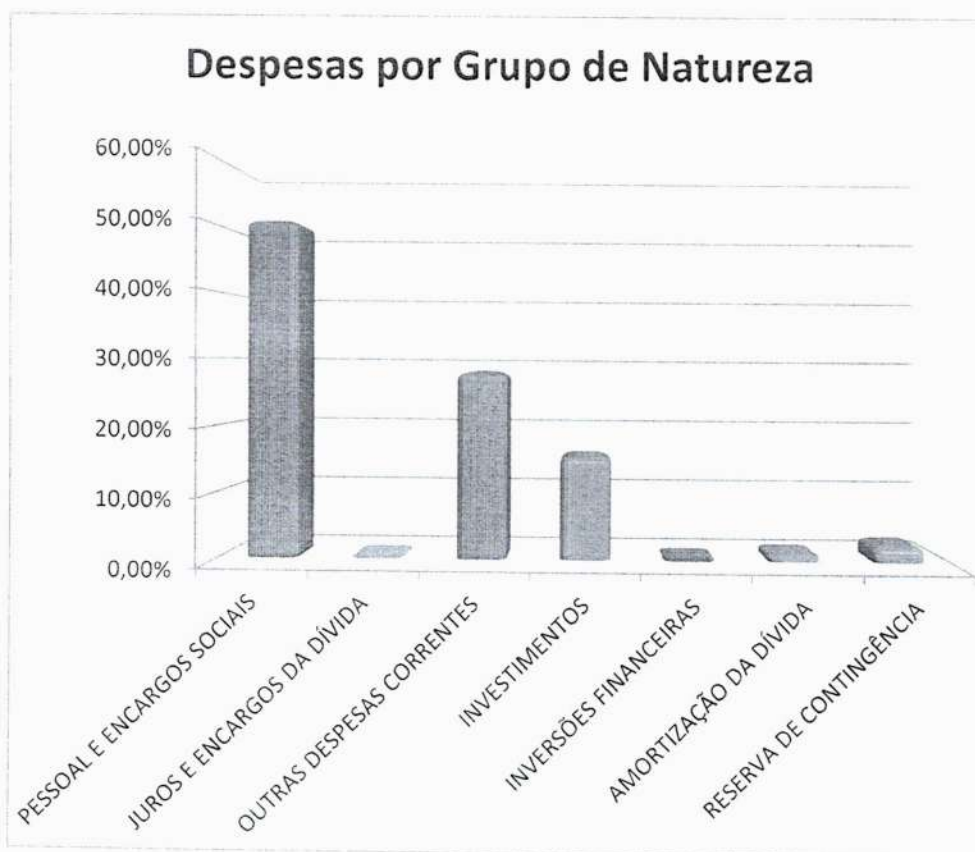



Prefeitura Municipal do

BONITO
FAZENDO HISTÓRIA

MUNICÍPIO DO BONITO

Distribuição do Orçamento por Órgãos e Fundos Especiais

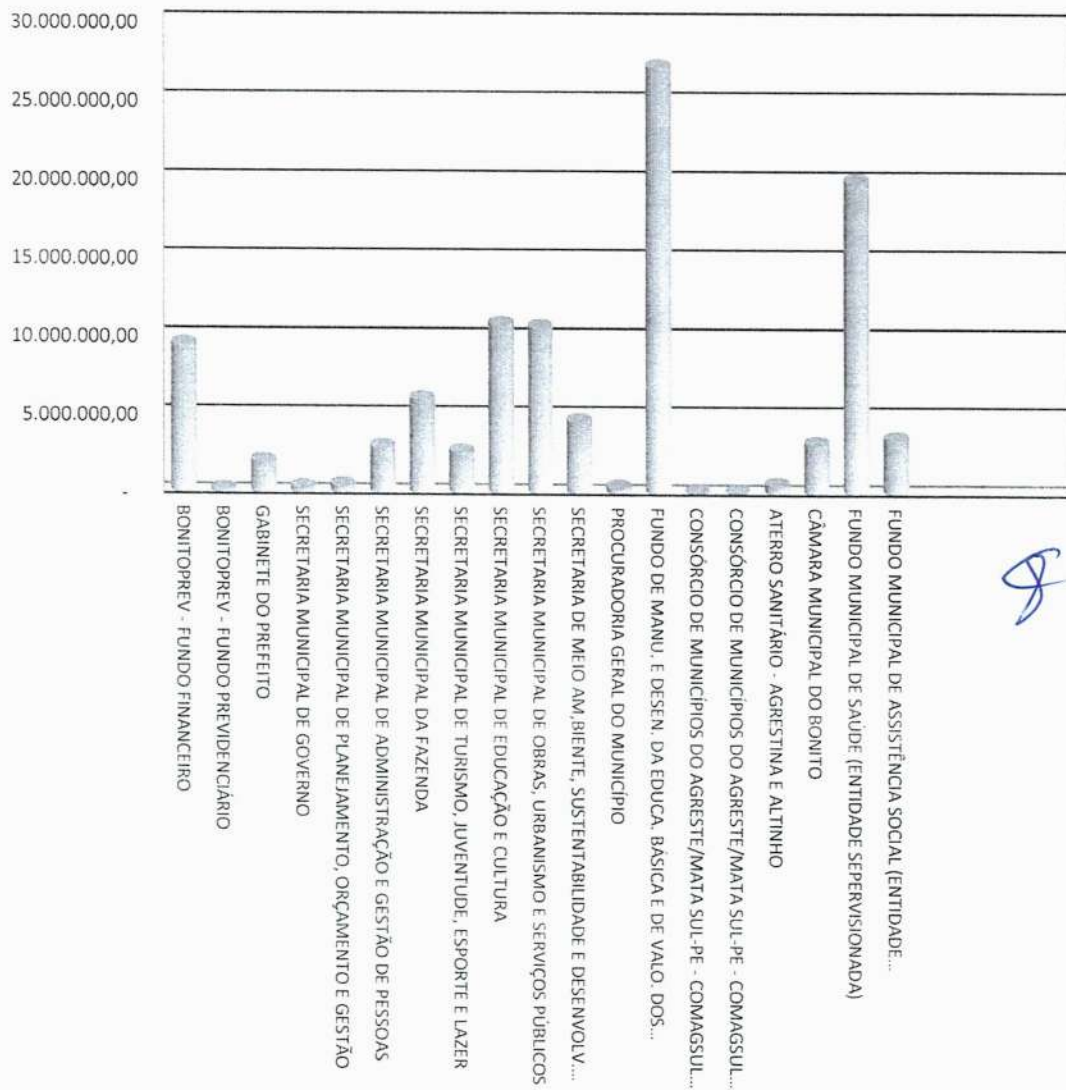

Distribuição das Despesas por Função

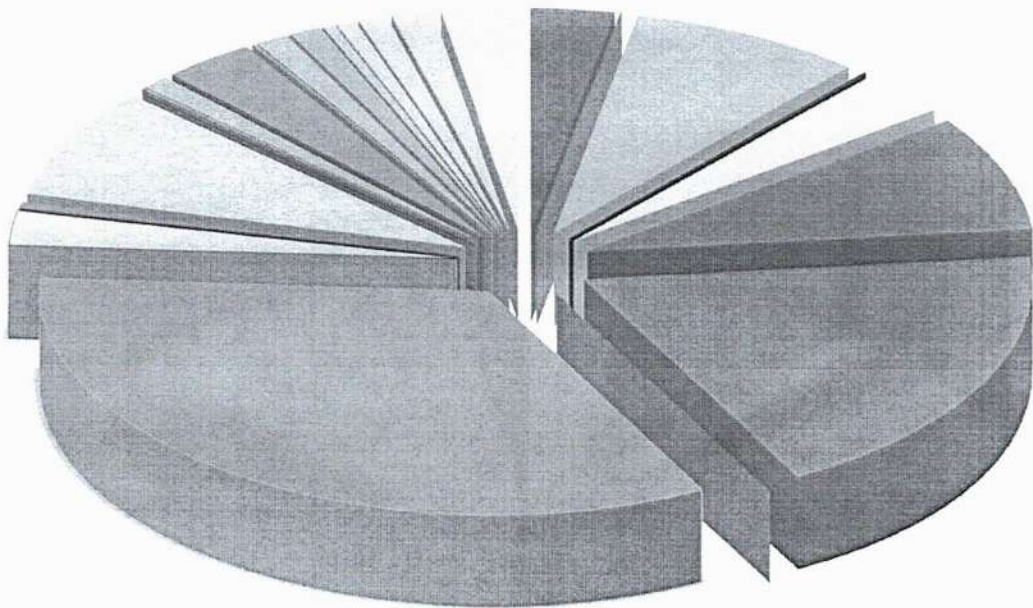

- | | | |
|---------------------------|-----------------------------|------------------------------|
| ■ 01 - LEGISLATIVA | ■ 02 - JUDICIÁRIA | ○ 03 - ESSENCIAL À JUSTIÇA |
| ■ 04 - ADMINISTRAÇÃO | ■ 06 - SEGURANÇA PÚBLICA | 08 - ASSISTÊNCIA SOCIAL |
| ■ 09 - PREVIDÊNCIA SOCIAL | ■ 10 - SAÚDE | ■ 11 - TRABALHO |
| ■ 12 - EDUCAÇÃO | □ 13 - CULTURA | ■ 14 - DIREITOS DA CIDADANIA |
| 15 - URBANISMO | ■ 16 - HABITAÇÃO | ■ 17 - SANEAMENTO |
| ■ 18 - GESTÃO AMBIENTAL | ■ 19 - CIÊNCIA E TECNOLOGIA | ■ 20 - AGRICULTURA |
| 21 - ORGANIZAÇÃO AGRÁRIA | ■ 22 - INDÚSTRIA | ■ 23 - COMÉRCIO E SERVIÇOS |
| ■ 24 - COMUNICAÇÕES | ■ 25 - ENERGIA | 26 - TRANSPORTE |
| 27 - DESPORTO E LAZER | 28 - ENCARGOS ESPECIAIS | RESERVA DE CONTINGÊNCIA |

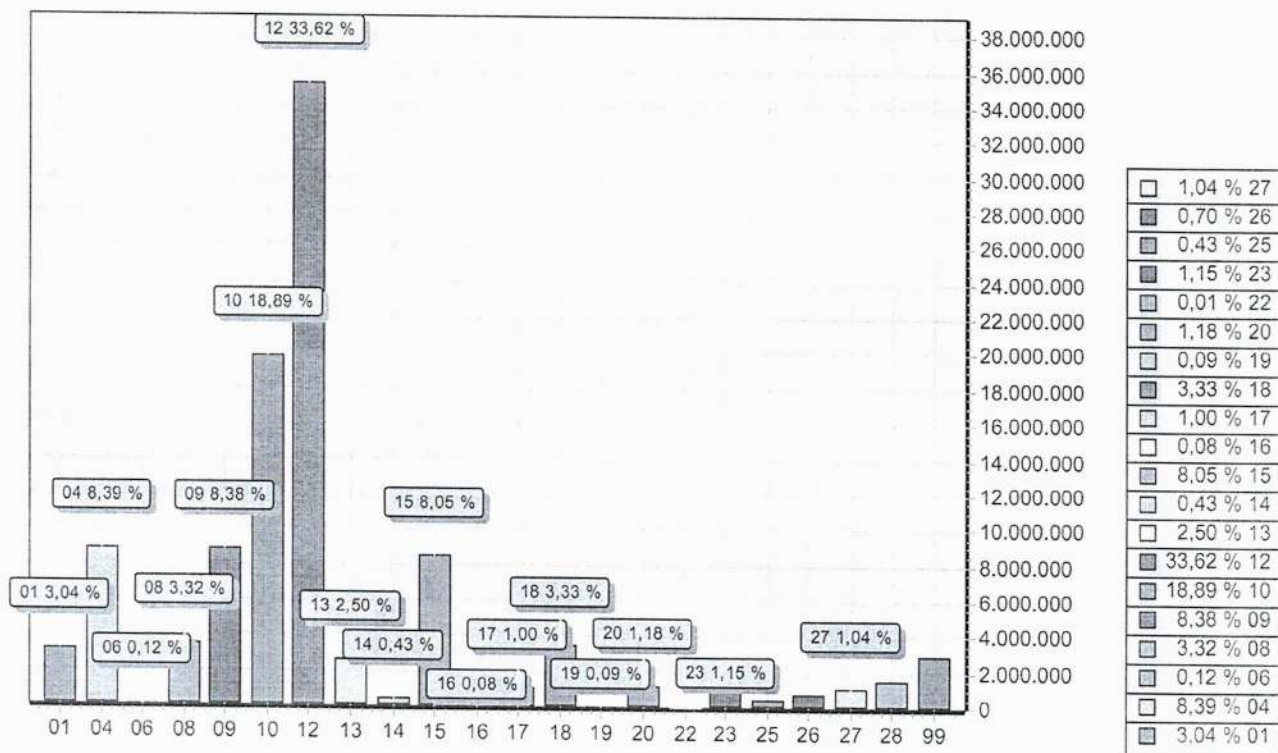

FUNÇÃO	DOTAÇÃO	
01	Legislativa	3.190.000,00
04	Administração	8.812.445,73
06	Segurança Pública	126.000,00
08	Assistência Social	3.485.000,00
09	Previdência Social	8.794.000,00
10	Saúde	19.830.000,00
12	Educação	35.301.000,00
13	Cultura	2.624.000,00
14	Direitos da Cidadania	455.000,00
15	Urbanismo	8.453.000,00
16	Habitação	85.000,00
17	Saneamento	1.050.000,00
18	Gestão Ambiental	3.499.400,00
19	Ciência e Tecnologia	95.000,00
20	Agricultura	1.237.000,00
22	Indústria	10.000,00
23	Comércio e Serviços	1.206.000,00
25	Energia	450.000,00
26	Transporte	740.000,00
27	Desporto e Lazer	1.095.000,00
28	Encargos Especiais	1.552.154,27
99	Reserva de Contingência	2.910.000,00
TOTAL		105.000.000,00



**PREFEITURA MUNICIPAL DE BONITO**

RUA CÔNEGO CAVALCANTI, Nº 40 - CENTRO - CNPJ:10121515/0001-01



Orçamento Programa - Exercício de 2019

RELATÓRIO DA DESPESA POR SUBFUNÇÃO

Page 1

Entidade	Discriminação da Entidade	Vinc	Fte Recurso	Total Orcado
Ficha CLoc	Func/Prog	Catgo	Discriminação	
SubFunção	031		Ação Legislativa	3.110.000,00
SubFunção	032		Controle Externo	18.000,00
SubFunção	062		Defesa do Interesse Público no Processo Judiciário	158.000,00
SubFunção	121		Planejamento e Orçamento	414.000,00
SubFunção	122		Administração Geral	14.533.645,73
SubFunção	123		Administração Financeira	220.000,00
SubFunção	124		Controle Interno	258.000,00
SubFunção	126		Tecnologia da Informação	30.000,00
SubFunção	128		Formação de Recursos Humanos	16.000,00
SubFunção	131		Comunicação Social	180.000,00
SubFunção	182		Defesa Civil	7.000,00
SubFunção	241		Assistência ao Idoso	28.000,00
SubFunção	242		Assistência ao Portador de Deficiência	15.000,00
SubFunção	243		Assistência à Criança e ao Adolescente	754.000,00
SubFunção	244		Assistência Comunitária	1.865.000,00
SubFunção	272		Previdência do Regime Estatutário	8.794.000,00
SubFunção	301		Atenção Básica	6.635.000,00
SubFunção	302		Assistência Hospitalar e Ambulatorial	9.959.000,00
SubFunção	303		Suporte Profilático e Terapêutico	387.000,00
SubFunção	304		Vigilância Sanitária	42.000,00
SubFunção	305		Vigilância Epidemiológica	763.000,00
SubFunção	306		Alimentação e Nutrição	1.150.000,00
SubFunção	361		Ensino Fundamental	29.928.000,00
SubFunção	362		Ensino Médio	340.000,00
SubFunção	363		Ensino Profissional	25.000,00
SubFunção	364		Ensino Superior	123.000,00
SubFunção	365		Educação Infantil	3.107.000,00
SubFunção	366		Educação de Jovens e Adultos	845.000,00
SubFunção	367		Educação Especial	35.000,00
SubFunção	391		Patrimônio Histórico, Artístico e Arqueológico	522.000,00
SubFunção	392		Difusão Cultural	1.985.000,00
SubFunção	422		Direitos Individuais, Coletivos e Difusos	455.000,00
SubFunção	451		Infra-Estrutura Urbana	3.824.000,00
SubFunção	452		Serviços Urbanos	2.060.000,00
SubFunção	482		Habitação Urbana	70.000,00
SubFunção	511		Saneamento Básico Rural	105.000,00
SubFunção	512		Saneamento Básico Urbano	700.000,00
SubFunção	541		Preservação e Conservação Ambiental	509.000,00
SubFunção	542		Controle Ambiental	1.474.200,00
SubFunção	544		Recursos Hídricos	260.000,00
SubFunção	573		Difusão do Conhecimento Científico e Tecnológico	65.000,00
SubFunção	605		Abastecimento	520.000,00
SubFunção	606		Extensão Rural	10.000,00
SubFunção	608		Promoção da Produção Agropecuária	657.000,00
SubFunção	661		Promoção Industrial	10.000,00
SubFunção	691		Promoção Comercial	266.000,00
SubFunção	695		Turismo	985.000,00
SubFunção	752		Energia Elétrica	450.000,00
SubFunção	782		Transporte Rodoviário	740.000,00
SubFunção	812		Desporto Comunitário	964.000,00
SubFunção	813		Lazer	166.000,00
SubFunção	843		Serviço da Dívida Interna	1.413.562,86
SubFunção	846		Outros Encargos Especiais	139.591,41
SubFunção	999		Reserva de Contingência	2.910.000,00
Total				105.000.000,00



BONITO
FAZENDO HISTÓRIA

PREFEITURA MUNICIPAL DO BONITO
DEMONSTRATIVO DAS RECEITAS E DESPESAS COM MANUTENÇÃO
E DESENVOLVIMENTO DO ENSINO
(ART. 212 - CONSTITUIÇÃO FEDERAL - 1988)

FONTES DE FINANCIAMENTO DA EDUCAÇÃO BÁSICA		
RECEITA PREVISTA RESULTANTE DE IMPOSTOS E TRANSFERÊNCIAS		
Discriminação	Valor em R\$	%
IMPOSTOS MUNICIPAIS	3.448.000,00	7,60
DÍVIDA ATIVA	606.000,00	1,34
MULTA E JUROS DE MORA DOS TRIBUTOS E DÍVIDA ATIVA TRIBUTÁRIA	19.000,00	0,04
SUBTOTAL	4.073.000,00	8,98
TRANSFERÊNCIAS DA UNIÃO	31.727.000,00	69,96
FPM	31.692.000,00	69,88
ITR	15.000,00	0,03
LC 87/96	20.000,00	0,04
TRANSFERÊNCIAS DO ESTADO	9.550.000,00	21,06
IPVA	2.500.000,00	5,51
ICMS	7.000.000,00	15,44
IPI	50.000,00	0,11
SUBTOTAL DAS TRANSFERÊNCIAS	41.277.000,00	91,02
TOTAL DAS RECEITAS	45.350.000,00	100,00

TRANSFERÊNCIA BRUTA DO FUNDEB	27.150.000,00
(-) DEDUÇÃO P/ FORM. DO FUNDEB	(7.777.000,00)
TRANSF. LÍQUIDA DO FUNDEB	19.373.000,00
OUTRAS REC. VINC. EDUCAÇÃO, EXCETO PNAE	3.195.000,00

Nota: No total de deduções das despesas p/fins de limite constitucional, estão consideradas as somas das seguintes subfunções:
244 - Assistência Comunitária; 306 - Alimentação e Nutrição; 331 Proteção e Benefícios ao Trabalhador.

APLICAÇÃO NA MANUTENÇÃO E DESENVOLVIMENTO DA EDUCAÇÃO BÁSICA		
DESPESA ORÇADA COM MANUTENÇÃO E DESENVOLVIMENTO DO ENSINO POR SUBFUNÇÃO		
Discriminação	Valor em R\$	%
12.306 ALIMENTAÇÃO E NUTRIÇÃO	898.000,00	2,54
12.361 ENSINO FUNDAMENTAL	29.928.000,00	84,78
12.362 ENSINO MÉDIO	340.000,00	0,96
12.363 ENSINO PROFISSIONAL	25.000,00	0,07
12.364 ENSINO SUPERIOR	123.000,00	0,35
12.365 EDUCAÇÃO INFANTIL	3.107.000,00	8,80
12.366 EDUCAÇÃO DE JOVENS E ADULTOS	845.000,00	2,39
12.367 EDUCAÇÃO ESPECIAL	35.000,00	0,10
DESPESA TOTAL COM EDUCAÇÃO	35.301.000,00	100,00
SUBTOTAL	35.301.000,00	77,84%
(-) TRANSF. LÍQUIDA DO FUNDEB	19.373.000,00	
(-) OUTRAS REC. VINC. EDUCAÇÃO, EXCETO PNAE, PNAC E PNAP	3.195.000,00	
(-) DEDUÇÕES DAS DESP. P/FINS DE LIMITE CONSTITUCIONAL	1.386.000,00	
DESPESA PRÓPRIA COM EDUCAÇÃO	11.347.000,00	25,02%



BONITO
CIVILIZANDO O BRASIL

PREFEITURA MUNICIPAL DO BONITO

DEMONSTRATIVO DA RECEITA DE IMPOSTOS E DAS DESPESAS PRÓPRIAS COM SAÚDE

(Art. 7º da Lei Complementar 141 de 13 de janeiro de 2012)

FONTES DE FINANCIAMENTO DA SAÚDE			APLICAÇÃO EM AÇÕES E SERVIÇOS DE SAÚDE		
RECEITA PREVISTA RESULTANTE DE IMPOSTOS E TRANSFERÊNCIAS			DESPESA DESTINADA ÀS AÇÕES E SERVIÇOS PÚBLICOS DE SAÚDE		
Discriminação	Valor em R\$	%	Discriminação	Valor em R\$	%
IMPOSTOS MUNICIPAIS	3.448.000,00	8,03	10.032 CONTROLE EXTERNO	4.000,00	0,02
DÍVIDA ATIVA	606.000,00	1,41	10.122 ADMINISTRAÇÃO GERAL	2.014.000,00	10,16
MULTA E JUROS DE MORA DOS TRIBUTOS E DÍVIDA ATIVA TRIBUTÁRIA	19.000,00	0,04	10.301 ATENÇÃO BÁSICA	6.635.000,00	33,46
SUBTOTAL	4.073.000,00	9,48	10.302 ASSISTÊNCIA HOSPITALAR E AMBULATORIAL	9.959.000,00	50,22
TRANSFERÊNCIAS DA UNIÃO	29.335.000,00	68,29	10.303 SUPORTE PROFILÁTICO E TERAPÊUTICO	387.000,00	1,95
FPM	29.300.000,00	68,21	10.304 VIGILÂNCIA SANITÁRIA	42.000,00	0,21
ITR	15.000,00	0,03	10.305 VIGILÂNCIA EPIDEMIOLÓGICA	758.000,00	3,82
LC 87/96	20.000,00	0,05	10.306 ALIMENTAÇÃO E NUTRIÇÃO	31.000,00	0,16
TRANSFERÊNCIAS DO ESTADO	9.550.000,00	22,23	DESPESA TOTAL COM SAÚDE	19.830.000,00	100,00
IPVA	2.500.000,00	5,82	(-) TRANSF. DE RECURSOS DO SUS	11.235.000,00	
ICMS	7.000.000,00	16,29	(-) COMPENSAÇÃO DE CANCEL. RAP NO EXERCÍCIO ANTERIOR	-	
IPI	50.000,00	0,12	DESPESA PRÓPRIA COM SAÚDE	8.595.000,00	20,01%
SUBTOTAL DAS TRANSFERÊNCIAS	38.885.000,00	90,52			
TOTAL DAS RECEITAS	42.958.000,00	100,00			
TRANSF. DE RECURSOS DO SUS	11.235.000,00				



DEMONSTRATIVO DOS RECURSOS DESTINADOS À
CRIANÇA E AO ADOLESCENTE

RECEITA ORÇAMENTÁRIA PREVISTA NESTE ORÇAMENTO		
Discriminação	Valor em R\$	%
RECEITAS CORRENTES	88.610.000,00	86,95%
RECEITAS DE CAPITAL	13.300.000,00	13,05%
TOTAL DAS RECEITAS	101.910.000,00	100,00%

DESPESA DESTINADA PARA ASSISTÊNCIA À CRIANÇA E AO ADOLESCENTE		
Discriminação	Valor em R\$	%
08.243 ASSIST. À CRIANÇA E AO ADOLESCENTE	754.000,00	0,74%
TOTAL APLICADO	754.000,00	0,74%



Prefeitura Municipal do
BONITO
FAZENDO HISTÓRIA

PREFEITURA MUNICIPAL DO BONITO
DEMONSTRATIVO DOS RECURSOS DESTINADOS À
RESERVA DE CONTINGÊNCIA

RECEITA CORRENTE PREVISTA NESTE ORÇAMENTO		
Discriminação	Valor em R\$	%
RECEITAS CORRENTES	91.700.000,00	100,00%
TOTAL DAS RECEITAS	91.700.000,00	100,00%

DESPESA DESTINADA A RESERVA DE CONTINGÊNCIA		
Discriminação	Valor em R\$	%
RESERVA DE CONTINGÊNCIA	2.910.000,00	3,17%
TOTAL APLICADO	2.910.000,00	3,17%

**PREFEITURA MUNICIPAL DE BONITO**

RUA CÔNEGO CAVALCANTI, Nº 40 - CENTRO - CNPJ:10121515/0001-01

Anexo 02

Page 1

BONITO
MUNICÍPIO

Orçamento Programa - Exercício de 2019

RECEITAS SEGUNDO AS CATEGORIAS ECONOMICAS

Lei: , Data:

Código	Especificação	F.R.	Desdobramento	SubCategoria Fonte	Categoria Econômica
1000.00.0.0	RECEITAS CORRENTES	0.000.000			96.387.000,00
1100.00.0.0	IMPOSTOS, TAXAS E CONTRIBUIÇÕES DE MELHORIA	0.000.000		4.429.000,00	
1110.00.0.0	IMPOSTOS	0.000.000		4.073.000,00	
1113.00.0.0	IMPOSTOS SOBRE A RENDA E PROVENTOS DE QUALQUER NATUREZA	0.000.000	1.180.000,00		
1113.01.0.0	IMPOSTO SOBRE A RENDA DE PESSOA FÍSICA - IRPF	0.000.000	50.000,00		
1113.01.1.0	IMPOSTO SOBRE A RENDA DE PESSOA FÍSICA - IRPF	0.000.000	50.000,00		
1113.01.1.1	IMPOSTO SOBRE A RENDA DE PESSOA FÍSICA - IRPF-PRINCIPAL	0.01.00	50.000,00		
1113.03.0.0	IMPOSTO SOBRE A RENDA - RETIDO NA FONTE	0.000.000	1.130.000,00		
1113.03.1.0	IMPOSTO SOBRE A RENDA - RETIDO NA FONTE - TRABALHO	0.000.000	930.000,00		
1113.03.1.1	IMPOSTO SOBRE A RENDA - RETIDO NA FONTE - TRABALHO-PRINCIPAL	0.01.00	930.000,00		
1113.03.4.0	IMPOSTO SOBRE A RENDA - RETIDO NA FONTE - OUTROS RENDIMENTOS	0.000.000	200.000,00		
1113.03.4.1	IMPOSTO SOBRE A RENDA - RETIDO NA FONTE - OUTROS RENDIMENTOS	0.01.00	200.000,00		
1118.00.0.0	IMPOSTOS ESPECÍFICOS DE ESTADOS, DF E MUNICÍPIOS	0.000.000	2.893.000,00		
1118.01.0.0	IMPOSTOS SOBRE O PATRIMÔNIO PARA ESTADOS/DF/MUNICÍPIOS	0.000.000	1.433.000,00		
1118.01.1.0	IMPOSTO SOBRE A PROPRIEDADE PREDIAL E TERRITORIAL URBANA	0.000.000	1.224.000,00		
1118.01.1.1	IMPOSTO SOBRE A PROPRIEDADE PREDIAL E TERRITORIAL URBANA-PRI	0.01.00	600.000,00		
1118.01.1.2	IMPOSTO SOBRE A PROPRIEDADE PREDIAL E TERRITORIAL URBANA-MUL	0.01.00	10.000,00		
1118.01.1.3	IMPOSTO SOBRE A PROPRIEDADE PREDIAL E TERRITORIAL URBANA-DIV	0.01.00	600.000,00		
1118.01.1.4	IMPOSTO SOBRE A PROPRIEDADE PREDIAL E TERRITORIAL URBANA-DIV	0.01.00	14.000,00		
1118.01.4.0	IMPOSTO SOBRE TRANSMISSÃO "INTER VIVOS" DE BENS IMÓVEIS E DE	0.000.000	209.000,00		
1118.01.4.1	IMPOSTO SOBRE TRANSMISSÃO "INTER VIVOS" DE BENS IMÓVEIS E DE	0.01.00	200.000,00		
1118.01.4.2	IMPOSTO SOBRE TRANSMISSÃO "INTER VIVOS" DE BENS IMÓVEIS E DE	0.01.00	3.000,00		
1118.01.4.3	IMPOSTO SOBRE TRANSMISSÃO "INTER VIVOS" DE BENS IMÓVEIS E DE	0.01.00	3.000,00		
1118.01.4.4	IMPOSTO SOBRE TRANSMISSÃO "INTER VIVOS" DE BENS IMÓVEIS E DE	0.01.00	3.000,00		
1118.02.0.0	IMPOSTOS SOBRE A PRODUÇÃO, CIRCULAÇÃO DE MERCADORIAS E SERVI	0.000.000	1.460.000,00		
1118.02.3.0	IMPOSTO SOBRE SERVIÇOS DE QUALQUER NATUREZA	0.000.000	1.460.000,00		
1118.02.3.1	IMPOSTO SOBRE SERVIÇOS DE QUALQUER NATUREZA-PRINCIPAL	0.01.00	1.450.000,00		
1118.02.3.2	IMPOSTO SOBRE SERVIÇOS DE QUALQUER NATUREZA-MULTAS E JUROS D	0.01.00	5.000,00		
1118.02.3.3	IMPOSTO SOBRE SERVIÇOS DE QUALQUER NATUREZA-DÍVIDA ATIVA	0.01.00	3.000,00		
1118.02.3.4	IMPOSTO SOBRE SERVIÇOS DE QUALQUER NATUREZA-DÍVIDA ATIVA-MUL	0.01.00	2.000,00		
1120.00.0.0	TAXAS	0.000.000		356.000,00	
1121.00.0.0	TAXAS PELO EXERCÍCIO DO PODER DE POLÍCIA	0.000.000	51.000,00		
1121.04.0.0	TAXA DE CONTROLE E FISCALIZAÇÃO AMBIENTAL	0.000.000	51.000,00		
1121.04.1.0	TAXA DE CONTROLE E FISCALIZAÇÃO AMBIENTAL	0.000.000	51.000,00		
1121.04.1.1	TAXA DE CONTROLE E FISCALIZAÇÃO AMBIENTAL-PRINCIPAL	0.01.00	50.000,00		
1121.04.1.2	TAXA DE CONTROLE E FISCALIZAÇÃO AMBIENTAL-MULTAS E JUROS DE	0.01.00	1.000,00		
1122.00.0.0	TAXAS PELA PRESTAÇÃO DE SERVIÇOS	0.000.000	50.000,00		
1122.01.0.0	TAXAS PELA PRESTAÇÃO DE SERVIÇOS	0.000.000	50.000,00		
1122.01.1.0	TAXAS PELA PRESTAÇÃO DE SERVIÇOS	0.000.000	50.000,00		
1122.01.1.1	TAXAS PELA PRESTAÇÃO DE SERVIÇOS-PRINCIPAL	0.01.00	44.000,00		
1122.01.1.2	TAXAS PELA PRESTAÇÃO DE SERVIÇOS-MULTAS E JUROS DE MORA	0.01.00	2.000,00		
1122.01.1.3	TAXAS PELA PRESTAÇÃO DE SERVIÇOS-DÍVIDA ATIVA	0.01.00	2.000,00		
1122.01.1.4	TAXAS PELA PRESTAÇÃO DE SERVIÇOS-DÍVIDA ATIVA-MULTAS E JUROS	0.01.00	2.000,00		
1128.00.0.0	TAXAS - ESPECÍFICAS DE ESTADOS, DF E MUNICÍPIOS	0.000.000	255.000,00		
1128.01.0.0	TAXAS DE INSPEÇÃO, CONTROLE E FISCALIZAÇÃO	0.000.000	255.000,00		
1128.01.1.0	TAXA DE FISCALIZAÇÃO DE VIGILÂNCIA SANITÁRIA	0.000.000	9.000,00		
1128.01.1.1	TAXA DE FISCALIZAÇÃO DE VIGILÂNCIA SANITÁRIA-PRINCIPAL	0.01.00	9.000,00		
1128.01.9.0	TAXAS DE INSPEÇÃO, CONTROLE E FISCALIZAÇÃO - OUTRAS	0.000.000	246.000,00		
1128.01.9.1	TAXAS DE INSPEÇÃO, CONTROLE E FISCALIZAÇÃO - OUTRAS-PRINCIPA	0.01.00	230.000,00		

**PREFEITURA MUNICIPAL DE BONITO**

RUA CÔNEGO CAVALCANTI, Nº 40 - CENTRO - CNPJ:10121515/0001-01

Anexo 02

Page 2

BONITO
MUNICÍPIO

Orçamento Programa - Exercício de 2019

RECEITAS SEGUNDO AS CATEGORIAS ECONOMICAS

Lei: , Data:

Código	Especificação	F.R.	Desdobramento	SubCategoria Fonte	Categoria Econômica
1128.01.9.3	TAXAS DE INSPEÇÃO, CONTROLE E FISCALIZAÇÃO - OUTRAS-DÍVIDA A	0.01.00	14.000,00		
1128.01.9.4	TAXAS DE INSPEÇÃO, CONTROLE E FISCALIZAÇÃO - OUTRAS-DÍVIDA A	0.01.00	2.000,00		
1200.00.0.0	CONTRIBUIÇÕES	0.000.000		2.866.000,00	
1210.00.0.0	CONTRIBUIÇÕES SOCIAIS	0.000.000		2.021.000,00	
1218.00.0.0	CONTRIBUIÇÕES SOCIAIS ESPECÍFICAS DE ESTADOS, DF E MUNICÍPIO	0.000.000	2.021.000,00		
1218.01.0.0	CONTRIBUIÇÃO DO SERVIDOR CIVIL PARA O PLANO DE SEGURIDADE SO	0.000.000	2.006.000,00		
1218.01.1.0	CPSSS DO SERVIDOR CIVIL ATIVO	0.000.000	1.976.000,00		
1218.01.1.1	CPSSS DO SERVIDOR CIVIL ATIVO-PRINCIPAL	22.06.99	1.976.000,00		
1218.01.2.0	CPSSS DO SERVIDOR CIVIL INATIVO	0.000.000	15.000,00		
1218.01.2.1	CPSSS DO SERVIDOR CIVIL INATIVO-PRINCIPAL	22.06.99	15.000,00		
1218.01.3.0	CPSSS DO SERVIDOR CIVIL - PENSIONISTAS	0.000.000	15.000,00		
1218.01.3.1	CPSSS DO SERVIDOR CIVIL - PENSIONISTAS-PRINCIPAL	22.06.99	15.000,00		
1218.03.0.0	CPSSS PATRONAL - SERVIDOR CIVIL - ESPECÍFICO DE EST/DF/MUN	0.000.000	15.000,00		
1218.03.1.0	CPSSS PATRONAL - SERVIDOR CIVIL ATIVO	0.000.000	15.000,00		
1218.03.1.1	CPSSS PATRONAL - SERVIDOR CIVIL ATIVO-PRINCIPAL	22.06.99	15.000,00		
1240.00.0.0	CONTRIBUIÇÃO PARA O CUSTEIO DO SERVIÇO DE ILUMINAÇÃO PÚBLICA	0.000.000		845.000,00	
1240.00.0.0	CONTRIBUIÇÃO PARA O CUSTEIO DO SERVIÇO DE ILUMINAÇÃO PÚBLICA	0.000.000	845.000,00		
1240.00.1.0	CONTRIBUIÇÃO PARA O CUSTEIO DO SERVIÇO DE ILUMINAÇÃO PÚBLICA	0.000.000	845.000,00		
1240.00.1.1	CONTRIBUIÇÃO PARA O CUSTEIO DO SERVIÇO DE ILUMINAÇÃO PÚBLICA	0.01.00	845.000,00		
1300.00.0.0	RECEITA PATRIMONIAL	0.000.000		692.000,00	
1310.00.0.0	EXPLORAÇÃO DO PATRIMÔNIO IMOBILIÁRIO DO ESTADO	0.000.000		9.000,00	
1310.01.0.0	ALUGUEIS, ARRENDAMENTOS, FOROS, LAUDÉMIOS, TARIFAS DE OCUPAÇ	0.000.000	9.000,00		
1310.01.1.0	ALUGUEIS E ARRENDAMENTOS	0.000.000	9.000,00		
1310.01.1.1	ALUGUEIS E ARRENDAMENTOS-PRINCIPAL	0.01.00	9.000,00		
1320.00.0.0	VALORES MOBILIÁRIOS	0.000.000		658.000,00	
1321.00.0.0	JUROS E CORREÇÕES MONETÁRIAS	0.000.000	658.000,00		
1321.00.1.0	REMUNERAÇÃO DE DEPÓSITOS BANCÁRIOS	0.000.000	576.000,00		
1321.00.1.1	REMUNERAÇÃO DE DEPÓSITOS BANCÁRIOS-PRINCIPAL	0.01.00	432.000,00		
1321.00.1.1	REMUNERAÇÃO DE DEPÓSITOS BANCÁRIOS-PRINCIPAL	0.05.12	80.000,00		
1321.00.1.1	REMUNERAÇÃO DE DEPÓSITOS BANCÁRIOS-PRINCIPAL	0.115.13	9.000,00		
1321.00.1.1	REMUNERAÇÃO DE DEPÓSITOS BANCÁRIOS-PRINCIPAL	0.119.12	20.000,00		
1321.00.1.1	REMUNERAÇÃO DE DEPÓSITOS BANCÁRIOS-PRINCIPAL	1.214.02	10.000,00		
1321.00.1.1	REMUNERAÇÃO DE DEPÓSITOS BANCÁRIOS-PRINCIPAL	1.214.03	1.000,00		
1321.00.1.1	REMUNERAÇÃO DE DEPÓSITOS BANCÁRIOS-PRINCIPAL	1.214.04	1.000,00		
1321.00.1.1	REMUNERAÇÃO DE DEPÓSITOS BANCÁRIOS-PRINCIPAL	1.214.05	2.000,00		
1321.00.1.1	REMUNERAÇÃO DE DEPÓSITOS BANCÁRIOS-PRINCIPAL	1.214.06	1.000,00		
1321.00.1.1	REMUNERAÇÃO DE DEPÓSITOS BANCÁRIOS-PRINCIPAL	1.215.02	18.000,00		
1321.00.1.1	REMUNERAÇÃO DE DEPÓSITOS BANCÁRIOS-PRINCIPAL	1.220.08	1.000,00		
1321.00.1.1	REMUNERAÇÃO DE DEPÓSITOS BANCÁRIOS-PRINCIPAL	1.250.01	1.000,00		
1321.00.4.0	REMUNERAÇÃO DOS RECURSOS DO REGIME PRÓPRIO DE PREVIDÊNCIA SO	0.000.000	82.000,00		
1321.00.4.1	REMUNERAÇÃO DOS RECURSOS DO REGIME PRÓPRIO DE PREVIDÊNCIA SO	22.06.99	82.000,00		
1390.00.0.0	DEMAIS RECEITAS PATRIMONIAIS	0.000.000		25.000,00	
1390.00.0.0	DEMAIS RECEITAS PATRIMONIAIS	0.000.000	25.000,00		
1390.00.1.0	DEMAIS RECEITAS PATRIMONIAIS	0.000.000	25.000,00		
1390.00.1.1	DEMAIS RECEITAS PATRIMONIAIS-PRINCIPAL	0.01.00	25.000,00		
1600.00.0.0	RECEITA DE SERVIÇOS	0.000.000		68.000,00	
1610.00.0.0	SERVIÇOS ADMINISTRATIVOS E COMERCIAIS GERAIS	0.000.000		68.000,00	
1610.01.0.0	SERVIÇOS ADMINISTRATIVOS E COMERCIAIS GERAIS	0.000.000	68.000,00		
1610.01.1.0	SERVIÇOS ADMINISTRATIVOS E COMERCIAIS GERAIS	0.000.000	68.000,00		
1610.01.1.1	SERVIÇOS ADMINISTRATIVOS E COMERCIAIS GERAIS-PRINCIPAL	0.01.00	68.000,00		
1700.00.0.0	TRANSFERÊNCIAS CORRENTES	0.000.000		86.661.000,00	
1710.00.0.0	TRANSFERÊNCIAS DA UNIÃO E DE SUAS ENTIDADES	0.000.000		51.181.000,00	
1718.00.0.0	TRANSFERÊNCIAS DA UNIÃO - ESPECÍFICAS DE ESTADOS, DF E MUNIC	0.000.000	51.181.000,00		
1718.01.0.0	PARTICIPAÇÃO NA RECEITA DA UNIÃO	0.000.000	31.707.000,00		
1718.01.2.0	COTA-PARTE DO FUNDO DE PARTICIPAÇÃO DOS MUNICÍPIOS - COTA ME	0.000.000	29.300.000,00		

**PREFEITURA MUNICIPAL DE BONITO**

RUA CÔNEGO CAVALCANTI, Nº 40 - CENTRO - CNPJ:10121515/0001-01

Anexo 02

Page 3



Orçamento Programa - Exercício de 2019

RECEITAS SEGUNDO AS CATEGORIAS ECONOMICAS

Lei: , Data:

Código	Especificação	F.R.	Desdobramento	SubCategoria Fonte	Categoria Econômica
1718.01.2.1	COTA-PARTE DO FUNDO DE PARTICIPAÇÃO DOS MUNICÍPIOS - COTA ME	0.01.00	29.300.000,00		
1718.01.3.0	COTA-PARTE DO FUNDO DE PARTICIPAÇÃO DO MUNICÍPIOS - 1% COTA	0.000.000	1.170.000,00		
1718.01.3.1	COTA-PARTE DO FUNDO DE PARTICIPAÇÃO DO MUNICÍPIOS - 1% COTA	0.01.00	1.170.000,00		
1718.01.4.0	COTA-PARTE DO FUNDO DE PARTICIPAÇÃO DOS MUNICÍPIOS - 1% COTA	0.000.000	1.222.000,00		
1718.01.4.1	COTA-PARTE DO FUNDO DE PARTICIPAÇÃO DOS MUNICÍPIOS - 1% COTA	0.01.00	1.222.000,00		
1718.01.5.0	COTA-PARTE DO IMPOSTO SOBRE A PROPRIEDADE TERRITORIAL RURAL	0.000.000	15.000,00		
1718.01.5.1	COTA-PARTE DO IMPOSTO SOBRE A PROPRIEDADE TERRITORIAL RURAL-	0.01.00	15.000,00		
1718.02.0.0	TRANSFERÊNCIA DA COMPENSAÇÃO FINANCEIRA PELA EXPLORAÇÃO DE R	0.000.000	667.000,00		
1718.02.2.0	COTA-PARTE DA COMPENSAÇÃO FINANCEIRA DE RECURSOS MINERAIS -	0.000.000	67.000,00		
1718.02.2.1	COTA-PARTE DA COMPENSAÇÃO FINANCEIRA DE RECURSOS MINERAIS -	0.01.00	67.000,00		
1718.02.6.0	COTA-PARTE DO FUNDO ESPECIAL DO PETRÓLEO - FEP	0.000.000	600.000,00		
1718.02.6.1	COTA-PARTE DO FUNDO ESPECIAL DO PETRÓLEO - FEP-PRINCIPAL	0.01.00	600.000,00		
1718.03.0.0	TRANSFERÊNCIA DE RECURSOS DO SISTEMA ÚNICO DE SAÚDE - SUS -	0.000.000	9.655.000,00		
1718.03.1.0	TRANSFERÊNCIA DE RECURSOS DO SUS - ATENÇÃO BÁSICA	0.000.000	5.500.000,00		
1718.03.1.1	TRANSFERÊNCIA DE RECURSOS DO SUS - ATENÇÃO BÁSICA-PRINCIPAL	1.214.02	5.500.000,00		
1718.03.2.0	TRANSFERÊNCIA DE RECURSOS DO SUS - ATENÇÃO DE MÉDIA E ALTA C	0.000.000	3.465.000,00		
1718.03.2.1	TRANSFERÊNCIA DE RECURSOS DO SUS - ATENÇÃO DE MÉDIA E ALTA C	1.214.03	3.465.000,00		
1718.03.3.0	TRANSFERÊNCIA DE RECURSOS DO SUS - VIGILÂNCIA EM SAÚDE	0.000.000	380.000,00		
1718.03.3.1	TRANSFERÊNCIA DE RECURSOS DO SUS - VIGILÂNCIA EM SAÚDE-PRINC	1.214.04	380.000,00		
1718.03.4.0	TRANSFERÊNCIA DE RECURSOS DO SUS - ASSISTÊNCIA FARMACÊUTICA	0.000.000	280.000,00		
1718.03.4.1	TRANSFERÊNCIA DE RECURSOS DO SUS - ASSISTÊNCIA FARMACÊUTICA-	1.214.05	280.000,00		
1718.03.5.0	TRANSFERÊNCIA DE RECURSOS DO SUS - GESTÃO DO SUS	0.000.000	30.000,00		
1718.03.5.1	TRANSFERÊNCIA DE RECURSOS DO SUS - GESTÃO DO SUS-PRINCIPAL	1.214.06	30.000,00		
1718.05.0.0	TRANSFERÊNCIAS DE RECURSOS DO FUNDO NACIONAL DO DESENVOLVIME	0.000.000	2.722.000,00		
1718.05.1.0	TRANSFERÊNCIAS DO SALÁRIO-EDUCAÇÃO	0.000.000	1.400.000,00		
1718.05.1.1	TRANSFERÊNCIAS DO SALÁRIO-EDUCAÇÃO-PRINCIPAL	0.115.13	1.400.000,00		
1718.05.2.0	TRANSFERÊNCIAS DIRETAS DO FNDE REFERENTES AO PROGRAMA DINHEI	0.000.000	25.000,00		
1718.05.2.1	TRANSFERÊNCIAS DIRETAS DO FNDE REFERENTES AO PROGRAMA DINHEI	0.116.12	25.000,00		
1718.05.3.0	TRANSFERÊNCIAS DIRETAS DO FNDE REFERENTES AO PROGRAMA NACION	0.000.000	897.000,00		
1718.05.3.1	TRANSFERÊNCIAS DIRETAS DO FNDE REFERENTES AO PROGRAMA NACION	0.117.12	897.000,00		
1718.05.4.0	TRANSFERÊNCIAS DIRETAS DO FNDE REFERENTES AO PROGRAMA NACION	0.000.000	300.000,00		
1718.05.4.1	TRANSFERÊNCIAS DIRETAS DO FNDE REFERENTES AO PROGRAMA NACION	0.118.81	300.000,00		
1718.05.9.0	OUTRAS TRANSFERÊNCIAS DIRETAS DO FUNDO NACIONAL DO DESENVOLV	0.000.000	100.000,00		
1718.05.9.1	OUTRAS TRANSFERÊNCIAS DIRETAS DO FUNDO NACIONAL DO DESENVOLV	0.119.12	100.000,00		
1718.06.0.0	TRANSFERÊNCIA FINANCEIRA DO ICMS - DESONERAÇÃO - L.C. Nº 87/	0.000.000	20.000,00		
1718.06.1.0	TRANSFERÊNCIA FINANCEIRA DO ICMS - DESONERAÇÃO - L.C. Nº 87/	0.000.000	20.000,00		
1718.06.1.1	TRANSFERÊNCIA FINANCEIRA DO ICMS - DESONERAÇÃO - L.C. Nº 87/	0.01.00	20.000,00		
1718.09.0.0	TRANSFERÊNCIAS DE RECURSOS DE COMPLEMENTAÇÃO DA UNIÃO AO FUN	0.000.000	3.070.000,00		
1718.09.1.0	TRANSFERÊNCIAS DE RECURSOS DA COMPLEMENTAÇÃO DA UNIÃO AO FUN	0.000.000	3.070.000,00		
1718.09.1.1	TRANSFERÊNCIAS DE RECURSOS DA COMPLEMENTAÇÃO DA UNIÃO AO FUN	0.05.12	3.070.000,00		
1718.10.0.0	TRANSFERÊNCIAS DE CONVÊNIO DA UNIÃO E DE SUAS ENTIDADES	0.000.000	200.000,00		
1718.10.9.0	OUTRAS TRANSFERÊNCIAS DE CONVÊNIO DA UNIÃO	0.000.000	200.000,00		
1718.10.9.1	OUTRAS TRANSFERÊNCIAS DE CONVÊNIO DA UNIÃO-PRINCIPAL	0.05.81	200.000,00		
1718.12.0.0	TRANSFERÊNCIAS DE RECURSOS DO FUNDO NACIONAL DE ASSISTÊNCIA	0.000.000	1.290.000,00		

**PREFEITURA MUNICIPAL DE BONITO**

RUA CÔNEGO CAVALCANTI, Nº 40 - CENTRO - CNPJ:10121515/0001-01

Anexo 02

Page 4

BONITO

Orçamento Programa - Exercício de 2019

RECEITAS SEGUNDO AS CATEGORIAS ECONOMICAS

Lei: , Data:

Código	Especificação	F.R.	Desdobramento	SubCategoria Fonte	Categoria Econômica
1718.12.1.0	TRANSFERÊNCIAS DE RECURSOS DO FUNDO NACIONAL DE ASSISTÊNCIA	0.000.000	1.290.000,00		
1718.12.1.1	TRANSFERÊNCIAS DE RECURSOS DO FUNDO NACIONAL DE ASSISTÊNCIA	1.311.15	400.000,00		
1718.12.1.1	TRANSFERÊNCIAS DE RECURSOS DO FUNDO NACIONAL DE ASSISTÊNCIA	1.311.16	160.000,00		
1718.12.1.1	TRANSFERÊNCIAS DE RECURSOS DO FUNDO NACIONAL DE ASSISTÊNCIA	1.311.17	155.000,00		
1718.12.1.1	TRANSFERÊNCIAS DE RECURSOS DO FUNDO NACIONAL DE ASSISTÊNCIA	1.311.18	100.000,00		
1718.12.1.1	TRANSFERÊNCIAS DE RECURSOS DO FUNDO NACIONAL DE ASSISTÊNCIA	1.311.19	5.000,00		
1718.12.1.1	TRANSFERÊNCIAS DE RECURSOS DO FUNDO NACIONAL DE ASSISTÊNCIA	1.311.20	50.000,00		
1718.12.1.1	TRANSFERÊNCIAS DE RECURSOS DO FUNDO NACIONAL DE ASSISTÊNCIA	1.311.21	320.000,00		
1718.12.1.1	TRANSFERÊNCIAS DE RECURSOS DO FUNDO NACIONAL DE ASSISTÊNCIA	1.311.22	100.000,00		
1718.99.0.0	OUTRAS TRANSFERÊNCIAS DA UNIÃO	0.000.000	1.850.000,00		
1718.99.1.0	OUTRAS TRANSFERÊNCIAS DA UNIÃO	0.000.000	1.850.000,00		
1718.99.1.1	OUTRAS TRANSFERÊNCIAS DA UNIÃO-PRINCIPAL	0.01.00	1.800.000,00		
1718.99.1.1	OUTRAS TRANSFERÊNCIAS DA UNIÃO-PRINCIPAL	1.290.11	30.000,00		
1718.99.1.1	OUTRAS TRANSFERÊNCIAS DA UNIÃO-PRINCIPAL	1.390.14	20.000,00		
1720.00.0.0	TRANSFERÊNCIAS DOS ESTADOS E DO DISTRITO FEDERAL E DE SUAS E	0.000.000		11.480.000,00	
1728.00.0.0	TRANSFERÊNCIAS DOS ESTADOS - ESPECÍFICAS DE ESTADOS, DF E MU	0.000.000	11.480.000,00		
1728.01.0.0	PARTICIPAÇÃO NA RECEITA DOS ESTADOS	0.000.000	9.800.000,00		
1728.01.1.0	COTA-PARTE DO ICMS	0.000.000	7.000.000,00		
1728.01.1.1	COTA-PARTE DO ICMS-PRINCIPAL	0.01.00	7.000.000,00		
1728.01.2.0	COTA-PARTE DO IPVA	0.000.000	2.500.000,00		
1728.01.2.1	COTA-PARTE DO IPVA-PRINCIPAL	0.01.00	2.500.000,00		
1728.01.3.0	COTA-PARTE DO IPI - MUNICÍPIOS	0.000.000	50.000,00		
1728.01.3.1	COTA-PARTE DO IPI - MUNICÍPIOS-PRINCIPAL	0.01.00	50.000,00		
1728.01.4.0	COTA-PARTE DA CONTRIBUIÇÃO DE INTERVENÇÃO NO DOMÍNIO ECONÔMICO	0.000.000	150.000,00		
1728.01.4.1	COTA-PARTE DA CONTRIBUIÇÃO DE INTERVENÇÃO NO DOMÍNIO ECONÔMICO	0.01.00	150.000,00		
1728.01.5.0	OUTRAS PARTICIPAÇÕES NA RECEITA DOS ESTADOS	0.000.000	100.000,00		
1728.01.5.1	OUTRAS PARTICIPAÇÕES NA RECEITA DOS ESTADOS-PRINCIPAL	0.01.00	100.000,00		
1728.03.0.0	TRANSFERÊNCIA DE RECURSOS DO ESTADO PARA PROGRAMAS DE SAÚDE	0.000.000	150.000,00		
1728.03.1.0	TRANSFERÊNCIA DE RECURSOS DO ESTADO PARA PROGRAMAS DE SAÚDE	0.000.000	150.000,00		
1728.03.1.1	TRANSFERÊNCIA DE RECURSOS DO ESTADO PARA PROGRAMAS DE SAÚDE	1.213.09	150.000,00		
1728.10.0.0	TRANSFERÊNCIA DE CONVÊNIO DOS ESTADOS E DO DISTRITO FEDERAL	0.000.000	630.000,00		
1728.10.1.0	TRANSFERÊNCIAS DE CONVÊNIO DOS ESTADOS PARA O SISTEMA ÚNICO	0.000.000	300.000,00		
1728.10.1.1	TRANSFERÊNCIAS DE CONVÊNIO DOS ESTADOS PARA O SISTEMA ÚNICO	1.220.08	300.000,00		
1728.10.2.0	TRANSFERÊNCIAS DE CONVÊNIO DOS ESTADOS DESTINADAS A PROGRAMA	0.000.000	200.000,00		
1728.10.2.1	TRANSFERÊNCIAS DE CONVÊNIO DOS ESTADOS DESTINADAS A PROGRAMA	0.02.81	200.000,00		
1728.10.9.0	OUTRAS TRANSFERÊNCIAS DE CONVÊNIO DOS ESTADOS	0.000.000	130.000,00		
1728.10.9.1	OUTRAS TRANSFERÊNCIAS DE CONVÊNIO DOS ESTADOS-PRINCIPAL	0.02.81	100.000,00		
1728.10.9.1	OUTRAS TRANSFERÊNCIAS DE CONVÊNIO DOS ESTADOS-PRINCIPAL	1.312.81	30.000,00		
1728.99.0.0	OUTRAS TRANSFERÊNCIAS DOS ESTADOS	0.000.000	900.000,00		
1728.99.1.0	OUTRAS TRANSFERÊNCIAS DOS ESTADOS	0.000.000	900.000,00		
1728.99.1.1	OUTRAS TRANSFERÊNCIAS DOS ESTADOS-PRINCIPAL	0.01.00	800.000,00		
1728.99.1.1	OUTRAS TRANSFERÊNCIAS DOS ESTADOS-PRINCIPAL	1.390.23	70.000,00		
1728.99.1.1	OUTRAS TRANSFERÊNCIAS DOS ESTADOS-PRINCIPAL	1.390.24	30.000,00		
1750.00.0.0	TRANSFERÊNCIAS DE OUTRAS INSTITUIÇÕES PÚBLICAS	0.000.000		24.000.000,00	
1758.00.0.0	TRANSFERÊNCIAS DE OUTRAS INSTITUIÇÕES PÚBLICAS - ESPECÍFICAS	0.000.000	24.000.000,00		
1758.01.0.0	TRANSFERÊNCIAS DE RECURSOS DO FUNDO DE MANUTENÇÃO E DESENVOL	0.000.000	24.000.000,00		
1758.01.1.0	TRANSFERÊNCIAS DE RECURSOS DO FUNDO DE MANUTENÇÃO E DESENVOL	0.000.000	24.000.000,00		
1758.01.1.1	TRANSFERÊNCIAS DE RECURSOS DO FUNDO DE MANUTENÇÃO E DESENVOL	0.05.12	24.000.000,00		
1900.00.0.0	OUTRAS RECEITAS CORRENTES	0.000.000		1.671.000,00	

**PREFEITURA MUNICIPAL DE BONITO**

RUA CÔNEGO CAVALCANTI, Nº 40 - CENTRO - CNPJ:10121515/0001-01

Anexo 02

Page 5

BONITO
MUNICÍPIO

Orçamento Programa - Exercício de 2019

RECEITAS SEGUNDO AS CATEGORIAS ECONOMICAS

Lei: , Data:

Código	Especificação	F.R.	Desdobramento	SubCategoria Fonte	Categoria Econômica
1920.00.0.0	INDENIZAÇÕES, RESTITUIÇÕES E RESSARCIMENTOS	0.000.000		165.000,00	
1922.00.0.0	RESTITUIÇÕES	0.000.000	165.000,00		
1922.99.0.0	OUTRAS RESTITUIÇÕES	0.000.000	165.000,00		
1922.99.1.0	OUTRAS RESTITUIÇÕES	0.000.000	165.000,00		
1922.99.1.1	OUTRAS RESTITUIÇÕES-PRINCIPAL	0.01.00	150.000,00		
1922.99.1.1	OUTRAS RESTITUIÇÕES-PRINCIPAL	22.06.99	15.000,00		
1990.00.0.0	DEMAIS RECEITAS CORRENTES	0.000.000		1.506.000,00	
1990.03.0.0	COMPENSAÇÕES FINANCEIRAS ENTRE O REGIME GERAL E OS REGIMES P	0.000.000	1.441.000,00		
1990.03.1.0	COMPENSAÇÕES FINANCEIRAS ENTRE O REGIME GERAL E OS REGIMES P	0.000.000	1.441.000,00		
1990.03.1.1	COMPENSAÇÕES FINANCEIRAS ENTRE O REGIME GERAL E OS REGIMES P	22.06.99	1.441.000,00		
1990.99.0.0	OUTRAS RECEITAS	0.000.000	65.000,00		
1990.99.1.0	OUTRAS RECEITAS - PRIMÁRIAS	0.000.000	65.000,00		
1990.99.1.1	OUTRAS RECEITAS - PRIMÁRIAS-PRINCIPAL	0.01.00	50.000,00		
1990.99.1.1	OUTRAS RECEITAS - PRIMÁRIAS-PRINCIPAL	22.06.99	15.000,00		
2000.00.0.0	RECEITAS DE CAPITAL	0.000.000			13.300.000,00
2100.00.0.0	OPERAÇÕES DE CRÉDITO	0.000.000		200.000,00	
2110.00.0.0	OPERAÇÕES DE CRÉDITO - MERCADO INTERNO	0.000.000		200.000,00	
2119.00.0.0	OUTRAS OPERAÇÕES DE CRÉDITO - MERCADO INTERNO	0.000.000	200.000,00		
2119.00.1.0	OUTRAS OPERAÇÕES DE CRÉDITO - MERCADO INTERNO	0.000.000	200.000,00		
2119.00.1.1	OUTRAS OPERAÇÕES DE CRÉDITO - MERCADO INTERNO-PRINCIPAL	0.07.00	200.000,00		
2200.00.0.0	ALIENAÇÃO DE BENS	0.000.000		100.000,00	
2210.00.0.0	ALIENAÇÃO DE BENS MÓVEIS	0.000.000		100.000,00	
2213.00.0.0	ALIENAÇÃO DE BENS MÓVEIS E SEMOVENTES	0.000.000	100.000,00		
2213.00.1.0	ALIENAÇÃO DE BENS MÓVEIS E SEMOVENTES	0.000.000	100.000,00		
2213.00.1.1	ALIENAÇÃO DE BENS MÓVEIS E SEMOVENTES-PRINCIPAL	0.930.00	100.000,00		
2400.00.0.0	TRANSFERÊNCIAS DE CAPITAL	0.000.000		13.000.000,00	
2410.00.0.0	TRANSFERÊNCIAS DA UNIÃO E DE SUAS ENTIDADES	0.000.000		10.770.000,00	
2418.00.0.0	TRANSFERÊNCIAS DA UNIÃO - ESPECÍFICAS DE ESTADOS, DF E MUNIC	0.000.000	10.770.000,00		
2418.03.0.0	TRANSFERÊNCIA DE RECURSOS DO SISTEMA ÚNICO DE SAÚDE - SUS -	0.000.000	1.100.000,00		
2418.03.1.0	TRANSFERÊNCIA DE RECURSOS DO SUS - ATENÇÃO BÁSICA	0.000.000	770.000,00		
2418.03.1.1	TRANSFERÊNCIA DE RECURSOS DO SUS - ATENÇÃO BÁSICA-PRINCIPAL	1.215.02	770.000,00		
2418.03.2.0	TRANSFERÊNCIA DE RECURSOS DO SUS - ATENÇÃO DE MÉDIA E ALTA C	0.000.000	330.000,00		
2418.03.2.1	TRANSFERÊNCIA DE RECURSOS DO SUS - ATENÇÃO DE MÉDIA E ALTA C	1.215.25	330.000,00		
2418.05.0.0	TRANSFERÊNCIAS DE RECURSOS DESTINADOS A PROGRAMAS DE EDUCAÇÃO	0.000.000	1.000.000,00		
2418.05.1.0	TRANSFERÊNCIAS DE RECURSOS DESTINADOS A PROGRAMAS DE EDUCAÇÃO	0.000.000	1.000.000,00		
2418.05.1.1	TRANSFERÊNCIAS DE RECURSOS DESTINADOS A PROGRAMAS DE EDUCAÇÃO	0.119.12	1.000.000,00		
2418.10.0.0	TRANSFERÊNCIA DE CONVÊNIO DA UNIÃO E DE SUAS ENTIDADES	0.000.000	8.670.000,00		
2418.10.1.0	TRANSFERÊNCIAS DE CONVÊNIO DA UNIÃO PARA O SISTEMA ÚNICO DE	0.000.000	250.000,00		
2418.10.1.1	TRANSFERÊNCIAS DE CONVÊNIO DA UNIÃO PARA O SISTEMA ÚNICO DE	1.220.08	250.000,00		
2418.10.2.0	TRANSFERÊNCIAS DE CONVÊNIO DA UNIÃO DESTINADAS A PROGRAMAS D	0.000.000	270.000,00		
2418.10.2.1	TRANSFERÊNCIAS DE CONVÊNIO DA UNIÃO DESTINADAS A PROGRAMAS D	0.120.81	270.000,00		
2418.10.5.0	TRANSFERÊNCIAS DE CONVÊNIO DA UNIÃO DESTINADAS A PROGRAMAS	0.000.000	600.000,00		
2418.10.5.1	TRANSFERÊNCIAS DE CONVÊNIO DA UNIÃO DESTINADAS A PROGRAMAS	0.05.81	600.000,00		
2418.10.7.0	TRANSFERÊNCIAS DE CONVÊNIO DA UNIÃO DESTINADAS A PROGRAMAS	0.000.000	2.350.000,00		
2418.10.7.1	TRANSFERÊNCIAS DE CONVÊNIO DA UNIÃO DESTINADAS A PROGRAMAS	0.05.81	2.350.000,00		
2418.10.9.0	OUTRAS TRANSFERÊNCIAS DE CONVÊNIO DA UNIÃO	0.000.000	5.200.000,00		
2418.10.9.1	OUTRAS TRANSFERÊNCIAS DE CONVÊNIO DA UNIÃO-PRINCIPAL	0.05.81	5.100.000,00		
2418.10.9.1	OUTRAS TRANSFERÊNCIAS DE CONVÊNIO DA UNIÃO-PRINCIPAL	1.312.81	100.000,00		
2420.00.0.0	TRANSFERÊNCIAS DOS ESTADOS E DO DISTRITO FEDERAL E DE SUAS E	0.000.000		2.230.000,00	
2428.00.0.0	TRANSFERÊNCIAS DOS ESTADOS, DISTRITO FEDERAL,	0.000.000	2.230.000,00		

**PREFEITURA MUNICIPAL DE BONITO**

RUA CÔNEGO CAVALCANTI, Nº 40 - CENTRO - CNPJ:10121515/0001-01

Anexo 02

Page 6

BONITO

Orçamento Programa - Exercício de 2019

RECEITAS SEGUNDO AS CATEGORIAS ECONOMICAS

Lei: , Data:

Código	Especificação	F.R.	Desdobramento	SubCategoria Fonte	Categoria Económica
2428.10.0.0	E DE SUAS ENTI TRANSFERÊNCIAS DE CONVÊNIO DOS ESTADOS E DO DISTRITO FEDERA	0.000.000	530.000,00		
2428.10.1.0	TRANSFERÊNCIAS DE CONVÊNIO DOS ESTADOS PARA O SISTEMA ÚNICO	0.000.000	200.000,00		
2428.10.1.1	TRANSFERÊNCIAS DE CONVÊNIO DOS ESTADOS PARA O SISTEMA ÚNICO	1.220.08	200.000,00		
2428.10.9.0	OUTRAS TRANSFERÊNCIAS DE CONVÊNIO DOS ESTADOS	0.000.000	330.000,00		
2428.10.9.1	OUTRAS TRANSFERÊNCIAS DE CONVÊNIO DOS ESTADOS-PRINCIPAL	0.02.81	200.000,00		
2428.10.9.1	OUTRAS TRANSFERÊNCIAS DE CONVÊNIO DOS ESTADOS-PRINCIPAL	1.312.81	130.000,00		
2428.99.0.0	OUTRAS TRANSFERÊNCIAS DOS ESTADOS	0.000.000	1.700.000,00		
2428.99.1.0	OUTRAS TRANSFERÊNCIAS DOS ESTADOS	0.000.000	1.700.000,00		
2428.99.1.1	OUTRAS TRANSFERÊNCIAS DOS ESTADOS-PRINCIPAL	0.02.09	1.700.000,00		
9000.00.0.0	(R) DEDUÇÕES DA RECEITA	0.000.000			-7.777.000,00
9500.00.0.0	(R) DEDUÇÕES DO FUNDEB	0.000.000		-7.777.000,00	
9510.00.0.0	(R) DEDUÇÕES DO FUNDEB	0.000.000	-7.777.000,00		
9510.00.0.0	(R) DEDUÇÕES DO FUNDEB	0.000.000		-7.777.000,00	
9510.00.0.0	(R) DEDUÇÕES DO FUNDEB	0.01.00	-7.777.000,00		
Total das Receitas (exceto Intra-Orçamentárias)					101.910.000,00

7000.00.0.0	RECEITAS CORRENTES (INTRA)	0.000.000			3.090.000,00
7200.00.0.0	CONTRIBUIÇÕES (INTRA)	0.000.000		3.090.000,00	
7210.00.0.0	CONTRIBUIÇÕES SOCIAIS (INTRA)	0.000.000		3.090.000,00	
7218.00.0.0	CONTRIBUIÇÕES SOCIAIS ESPECÍFICAS DE ESTA	0.000.000	3.090.000,00		
7218.03.0.0	CPSSS PATRONAL - SERVIDOR CIVIL - ESPECÍFIC	0.000.000	3.090.000,00		
7218.03.1.0	CPSSS PATRONAL - SERVIDOR CIVIL ATIVO (INTR	0.000.000	3.090.000,00		
7218.03.1.1	CPSSS PATRONAL - SERVIDOR CIVIL ATIVO-PRIN	22.06.99	3.060.000,00		
7218.03.1.2	CPSSS PATRONAL - SERVIDOR CIVIL ATIVO-MULT	22.06.99	30.000,00		
Total das Receitas (Intra-Orçamentárias)					3.090.000,00

TOTALIZAÇÃO DAS RECEITAS POR CATEGORIA ECONOMICA

RECEITA CORRENTE	91.700.000,00
------------------	---------------

RECEITA DE CAPITAL	13.300.000,00
--------------------	---------------

Total Geral das Receitas	105.000.000,00
---------------------------------	-----------------------

**PREFEITURA MUNICIPAL DE BONITO**

RUA CÔNEGO CAVALCANTI, Nº 40 - CENTRO - CNPJ:10121515/0001-01

BONITO
CAMPESINHA

Orçamento Programa - Exercício de 2019

Anexo 02
Page 1**NATUREZA DA DESPESA POR ORGÃO E UNIDADE**

Lei: , Data:

PODER 01 PODER LEGISLATIVO						
ORGÃO 01 CÂMARA MUNICIPAL						
UNIDADE 01 CORPO LEGISLATIVO						
Código	Especificação	F.R.	Elemento	Modalidade	Grupo	Categoria Econômica
3.0.00.00	DESPESAS CORRENTES					
3.1.00.00	PESSOAL E ENCARGOS SOCIAIS	0.000.000				3.040.000,00
3.1.90.00	APLICAÇÕES DIRETAS	0.000.000			2.320.000,00	
3.1.90.11	VENCIMENTOS E VANTAGENS FIXAS - PESSOAL CIVIL	0.000.000		2.270.000,00		
3.1.90.13	OBRIGAÇÕES PATRONAIS	0.01.00	1.890.000,00			
3.1.91.00	APLICAÇÕES DIRETAS- INTRA-ORÇAMENTÁRIAS	0.01.00	380.000,00			
3.1.91.13	OBRIGAÇÕES PATRONAIS	0.000.000		50.000,00		
3.3.00.00	OUTRAS DESPESAS CORRENTES	0.01.00	50.000,00			
3.50.00	TRANSFERÊNCIAS A INSTITUIÇÕES PRIVADAS SEM FINS LUCR	0.000.000			720.000,00	
3.50.41	CONTRIBUIÇÕES	0.000.000		20.000,00		
3.3.90.00	APLICAÇÕES DIRETAS	0.01.00	20.000,00			
3.3.90.08	OUTROS BENEFÍCIOS ASSISTENCIAIS DO SERVIDOR E DO M	0.000.000		700.000,00		
3.3.90.14	DIÁRIAS - CIVIL	0.01.00	5.000,00			
3.3.90.30	MATERIAL DE CONSUMO	0.01.00	130.000,00			
3.3.90.33	PASSAGENS E DESPESAS COM LOCOMOÇÃO	0.01.00	60.000,00			
3.3.90.35	SERVIÇOS DE CONSULTORIA	0.01.00	5.000,00			
3.3.90.36	OUTROS SERVIÇOS DE TERCEIROS - PESSOA FÍSICA	0.01.00	55.000,00			
3.3.90.39	OUTROS SERVIÇOS DE TERCEIROS - PESSOA JURÍDICA	0.01.00	85.000,00			
3.3.90.92	DESPESAS DE EXERCÍCIOS ANTERIORES	0.01.00	225.000,00			
3.3.90.93	INDENIZAÇÕES E RESTITUIÇÕES	0.01.00	5.000,00			
4.0.00.00	DESPESAS DE CAPITAL	0.01.00	130.000,00			
4.4.00.00	INVESTIMENTOS	0.000.000				150.000,00
4.4.90.00	APLICAÇÕES DIRETAS	0.000.000			150.000,00	
4.4.90.51	OBRAS E INSTALAÇÕES	0.000.000				
4.4.90.52	EQUIPAMENTOS E MATERIAL PERMANENTE	0.01.00	50.000,00			
		0.01.00	100.000,00			
TOTAL						3.190.000,00

**PREFEITURA MUNICIPAL DE BONITO**

RUA CÔNEGO CAVALCANTI, Nº 40 - CENTRO - CNPJ:10121515/0001-01

BONITO
MUNICÍPIO

Orçamento Programa - Exercício de 2019

NATUREZA DA DESPESA POR ORGÃO E UNIDADEAnexo 02
Page 2

Lei: , Data:

PODER	02 PODER EXECUTIVO					
ORGÃO	01 GABINETE DO PREFEITO					
UNIDADE	01 GABINETE DO PREFEITO					
Código	Especificação	F.R.	Elemento	Modalidade	Grupo	Categoria Econômica
3.0.00.00	DESPESAS CORRENTES					
3.1.00.00	PESSOAL E ENCARGOS SOCIAIS	0.000.000				1.370.000,00
3.1.90.00	APLICAÇÕES DIRETAS	0.000.000			858.000,00	
3.1.90.11	VENCIMENTOS E VANTAGENS FIXAS - PESSOAL CIVIL	0.000.000		853.000,00		
3.1.90.13	OBRIGAÇÕES PATRONAIS	0.01.00	700.000,00			
3.1.90.16	OUTRAS DESPESAS VARIÁVEIS - PESSOAL CIVIL	0.01.00	150.000,00			
3.1.90.94	INDENIZAÇÕES E RESTITUIÇÕES TRABALHISTAS	0.01.00	1.000,00			
3.1.91.00	APLICAÇÕES DIRETAS- INTRA-ORÇAMENTÁRIAS	0.01.00	2.000,00			
1.91.13	OBRIGAÇÕES PATRONAIS	0.000.000		5.000,00		
3.00.00	OUTRAS DESPESAS CORRENTES	0.01.00	5.000,00			
3.3.50.00	TRANSFERÊNCIAS A INSTITUIÇÕES PRIVADAS SEM FINS LUCR	0.000.000			512.000,00	
3.3.50.41	CONTRIBUIÇÕES	0.000.000		30.000,00		
3.3.90.00	APLICAÇÕES DIRETAS	0.01.00	30.000,00			
3.3.90.14	DIÁRIAS - CIVIL	0.000.000		482.000,00		
3.3.90.30	MATERIAL DE CONSUMO	0.01.00	5.000,00			
3.3.90.30	MATERIAL DE CONSUMO	0.01.00	130.000,00			
3.3.90.33	PASSAGENS E DESPESAS COM LOCOMOÇÃO	0.05.81	5.000,00			
3.3.90.35	SERVIÇOS DE CONSULTORIA	0.01.00	2.000,00			
3.3.90.36	OUTROS SERVIÇOS DE TERCEIROS - PESSOA FÍSICA	0.01.00	3.000,00			
3.3.90.36	OUTROS SERVIÇOS DE TERCEIROS - PESSOA FÍSICA	0.01.00	204.000,00			
3.3.90.39	OUTROS SERVIÇOS DE TERCEIROS - PESSOA FÍSICA	0.05.81	5.000,00			
3.3.90.39	OUTROS SERVIÇOS DE TERCEIROS - PESSOA JURÍDICA	0.01.00	114.000,00			
3.3.90.39	OUTROS SERVIÇOS DE TERCEIROS - PESSOA JURÍDICA	0.05.81	5.000,00			
3.3.90.47	OBRIGAÇÕES TRIBUTÁRIAS E CONTRIBUTIVAS	0.01.00	9.000,00			
4.0.00.00	DESPESAS DE CAPITAL					
4.4.00.00	INVESTIMENTOS	0.000.000				5.000,00
4.4.90.00	APLICAÇÕES DIRETAS	0.000.000			5.000,00	
4.4.90.52	EQUIPAMENTOS E MATERIAL PERMANENTE	0.000.000		5.000,00		
TOTAL		0.01.00	5.000,00			1.375.000,00

**PREFEITURA MUNICIPAL DE BONITO**

RUA CÔNEGO CAVALCANTI, Nº 40 - CENTRO - CNPJ:10121515/0001-01

BONITO
MAD. GUSTAVO

Orçamento Programa - Exercício de 2019

NATUREZA DA DESPESA POR ORGÃO E UNIDADEAnexo 02
Page 3

Lei: , Data:

Código	Especificação	F.R.	Elemento	Modalidade	Grupo	Categoria Econômica
PODER	02 PODER EXECUTIVO					
ORGÃO	01 GABINETE DO PREFEITO					
UNIDADE	02 CONTROLADORIA DE CONTROLE INTERNO					
3.0.00.00	DESPESAS CORRENTES					
3.1.00.00	PESSOAL E ENCARGOS SOCIAIS	0.000.000				173.000,00
3.1.90.00	APLICAÇÕES DIRETAS	0.000.000			152.000,00	
3.1.90.11	VENCIMENTOS E VANTAGENS FIXAS - PESSOAL CIVIL	0.000.000		146.000,00		
3.1.90.13	OBRIGAÇÕES PATRONAIS	0.01.00	120.000,00			
3.1.90.94	INDENIZAÇÕES E RESTITUIÇÕES TRABALHISTAS	0.01.00	25.000,00			
3.1.91.00	APLICAÇÕES DIRETAS- INTRA-ORÇAMENTÁRIAS	0.01.00	1.000,00			
3.1.91.13	OBRIGAÇÕES PATRONAIS	0.000.000		6.000,00		
3.00.00	OUTRAS DESPESAS CORRENTES	0.01.00	6.000,00			
3.90.00	APLICAÇÕES DIRETAS	0.000.000			21.000,00	
3.3.90.14	DIÁRIAS - CIVIL	0.000.000		21.000,00		
3.3.90.30	MATERIAL DE CONSUMO	0.01.00	2.000,00			
3.3.90.36	OUTROS SERVIÇOS DE TERCEIROS - PESSOA FÍSICA	0.01.00	2.000,00			
3.3.90.39	OUTROS SERVIÇOS DE TERCEIROS - PESSOA JURÍDICA	0.01.00	14.000,00			
4.0.00.00	DESPESAS DE CAPITAL	0.01.00	3.000,00			
4.4.00.00	INVESTIMENTOS	0.000.000				5.000,00
4.4.90.00	APLICAÇÕES DIRETAS	0.000.000			5.000,00	
4.4.90.52	EQUIPAMENTOS E MATERIAL PERMANENTE	0.000.000		5.000,00		
TOTAL		0.01.00	5.000,00			178.000,00

**PREFEITURA MUNICIPAL DE BONITO**

RUA CÔNEGO CAVALCANTI, Nº 40 - CENTRO - CNPJ:10121515/0001-01

BONITO
MUNICÍPIO

Orçamento Programa - Exercício de 2019

NATUREZA DA DESPESA POR ORGÃO E UNIDADEAnexo 02
Page 4

Lei: , Data:

PODER 02 PODER EXECUTIVO
 ORGÃO 01 GABINETE DO PREFEITO
 UNIDADE 03 COORDENADORIA MUNICIPAL DE DEFESA CIVIL

Código	Especificação	F.R.	Elemento	Modalidade	Grupo	Categoria Econômica
3.0.00.00	DESPESAS CORRENTES					
3.1.00.00	PESSOAL E ENCARGOS SOCIAIS	0.000.000				136.000,00
3.1.90.00	APLICAÇÕES DIRETAS	0.000.000			58.000,00	
3.1.90.11	VENCIMENTOS E VANTAGENS FIXAS - PESSOAL CIVIL	0.000.000		56.000,00		
3.1.90.13	OBRIGAÇÕES PATRONAIS	0.01.00	45.000,00			
3.1.90.94	INDENIZAÇÕES E RESTITUIÇÕES TRABALHISTAS	0.01.00	10.000,00			
3.1.91.00	APLICAÇÕES DIRETAS- INTRA-ORÇAMENTÁRIAS	0.01.00	1.000,00			
3.1.91.13	OBRIGAÇÕES PATRONAIS	0.000.000			2.000,00	
3.00.00	OUTRAS DESPESAS CORRENTES	0.01.00	2.000,00			
3.90.00	APLICAÇÕES DIRETAS	0.000.000				
3.3.90.14	DIÁRIAS - CIVIL	0.000.000			78.000,00	
3.3.90.30	MATERIAL DE CONSUMO	0.01.00	3.000,00			
3.3.90.32	MATERIAL, BEM OU SERVIÇO PARA DISTRIBUIÇÃO GRATUIT.	0.01.00	17.000,00			
3.3.90.36	OUTROS SERVIÇOS DE TERCEIROS - PESSOA FÍSICA	0.01.00	2.000,00			
3.3.90.39	OUTROS SERVIÇOS DE TERCEIROS - PESSOA JURÍDICA	0.01.00	42.000,00			
3.3.90.47	OBRIGAÇÕES TRIBUTÁRIAS E CONTRIBUTIVAS	0.01.00	9.000,00			
4.0.00.00	DESPESAS DE CAPITAL	0.01.00	5.000,00			
4.4.00.00	INVESTIMENTOS	0.000.000				15.000,00
4.4.90.00	APLICAÇÕES DIRETAS	0.000.000				
4.4.90.52	EQUIPAMENTOS E MATERIAL PERMANENTE	0.000.000			15.000,00	
4.4.90.52	EQUIPAMENTOS E MATERIAL PERMANENTE	0.01.00	5.000,00			
		0.05.81	10.000,00			
TOTAL						151.000,00

**PREFEITURA MUNICIPAL DE BONITO**

RUA CÔNEGO CAVALCANTI, Nº 40 - CENTRO - CNPJ:10121515/0001-01

BONITO
MUNICÍPIO

Orçamento Programa - Exercício de 2019

NATUREZA DA DESPESA POR ORGÃO E UNIDADE

Anexo 02

Page 5

Lei: , Data:

PODER 02 PODER EXECUTIVO
 ORGÃO 01 GABINETE DO PREFEITO
 UNIDADE 04 COORDENADORIA DE POLÍTICAS PÚBLICAS DA MULHER

Código	Especificação	F.R.	Elemento	Modalidade	Grupo	Categoria Econômica
3.0.00.00	DESPESAS CORRENTES					
3.1.00.00	PESSOAL E ENCARGOS SOCIAIS	0.000.000				169.000,00
3.1.90.00	APLICAÇÕES DIRETAS	0.000.000			62.000,00	
3.1.90.11	VENCIMENTOS E VANTAGENS FIXAS - PESSOAL CIVIL	0.000.000		62.000,00		
3.1.90.13	OBRIGAÇÕES PATRONAIS	0.01.00	50.000,00			
3.1.90.94	INDENIZAÇÕES E RESTITUIÇÕES TRABALHISTAS	0.01.00	11.000,00			
3.3.00.00	OUTRAS DESPESAS CORRENTES					
3.3.90.00	APLICAÇÕES DIRETAS	0.000.000			107.000,00	
3.3.90.14	DIÁRIAS - CIVIL	0.000.000			107.000,00	
3.3.90.30	MATERIAL DE CONSUMO	0.01.00	1.000,00			
3.3.90.30	MATERIAL DE CONSUMO	0.01.00	11.000,00			
3.3.90.36	OUTROS SERVIÇOS DE TERCEIROS - PESSOA FÍSICA	0.05.81	5.000,00			
3.3.90.36	OUTROS SERVIÇOS DE TERCEIROS - PESSOA FÍSICA	0.01.00	52.000,00			
3.3.90.39	OUTROS SERVIÇOS DE TERCEIROS - PESSOA JURÍDICA	0.05.81	5.000,00			
3.3.90.39	OUTROS SERVIÇOS DE TERCEIROS - PESSOA JURÍDICA	0.01.00	16.000,00			
3.3.90.47	OBRIGAÇÕES TRIBUTÁRIAS E CONTRIBUTIVAS	0.05.81	5.000,00			
3.3.90.47	OBRIGAÇÕES TRIBUTÁRIAS E CONTRIBUTIVAS	0.01.00	10.000,00			
4.0.00.00	DESPESAS DE CAPITAL					
4.4.00.00	INVESTIMENTOS	0.000.000				135.000,00
4.4.90.00	APLICAÇÕES DIRETAS	0.000.000			135.000,00	
4.4.90.52	EQUIPAMENTOS E MATERIAL PERMANENTE	0.000.000		135.000,00		
4.4.90.52	EQUIPAMENTOS E MATERIAL PERMANENTE	0.01.00	5.000,00			
4.4.90.52	EQUIPAMENTOS E MATERIAL PERMANENTE	0.02.09	50.000,00			
4.4.90.52	EQUIPAMENTOS E MATERIAL PERMANENTE	0.05.81	80.000,00			
TOTAL						304.000,00

**PREFEITURA MUNICIPAL DE BONITO**

RUA CÔNEGO CAVALCANTI, Nº 40 - CENTRO - CNPJ:10121515/0001-01

Anexo 02

Page 6

BONITO
MUNICÍPIO

Orçamento Programa - Exercício de 2019

NATUREZA DA DESPESA POR ORGÃO E UNIDADE

Lei: , Data:

Código	Especificação	F.R.	Elemento	Modalidade	Grupo	Categoria Econômica
PODER	02 PODER EXECUTIVO					
ORGÃO	01 GABINETE DO PREFEITO					
UNIDADE	05 ASSESSORIA ESPECIAL					
3.0.00.00	DESPESAS CORRENTES	0.000.000				22.000,00
3.1.00.00	PESSOAL E ENCARGOS SOCIAIS	0.000.000				
3.1.90.00	APLICAÇÕES DIRETAS	0.000.000			13.000,00	
3.1.90.11	VENCIMENTOS E VANTAGENS FIXAS - PESSOAL CIVIL	0.01.00	10.000,00	13.000,00		
3.1.90.13	OBRIGAÇÕES PATRONAIS	0.01.00	3.000,00			
3.3.00.00	OUTRAS DESPESAS CORRENTES	0.000.000				
3.3.90.00	APLICAÇÕES DIRETAS	0.000.000			9.000,00	
3.3.90.14	DIÁRIAS - CIVIL	0.01.00	2.000,00	9.000,00		
3.3.90.30	MATERIAL DE CONSUMO	0.01.00	3.000,00			
3.3.90.36	OUTROS SERVIÇOS DE TERCEIROS - PESSOA FÍSICA	0.01.00	2.000,00			
3.3.90.39	OUTROS SERVIÇOS DE TERCEIROS - PESSOA JURÍDICA	0.01.00	2.000,00			
TOTAL						22.000,00

**PREFEITURA MUNICIPAL DE BONITO**

RUA CÔNEGO CAVALCANTI, Nº 40 - CENTRO - CNPJ:10121515/0001-01

Anexo 02

Page 7

BONITO
MUNICÍPIO DO MATO GROSSO

Orçamento Programa - Exercício de 2019

NATUREZA DA DESPESA POR ORGÃO E UNIDADE

Lei: , Data:

Código	Especificação	F.R.	Elemento	Modalidade	Grupo	Categoria Econômica
PODER	02 PODER EXECUTIVO					
ORGÃO	02 SECRETARIA MUNICIPAL DE GOVERNO					
UNIDADE	00 SECRETARIA MUNICIPAL DE GOVERNO					
3.0.00.00	DESPESAS CORRENTES					
3.1.00.00	PESSOAL E ENCARGOS SOCIAIS	0.000.000				336.000,00
3.1.90.00	APLICAÇÕES DIRETAS	0.000.000			222.000,00	
3.1.90.11	VENCIMENTOS E VANTAGENS FIXAS - PESSOAL CIVIL	0.000.000		221.000,00		
3.1.90.13	OBRIGAÇÕES PATRONAIS	0.01.00	180.000,00			
3.1.90.94	INDENIZAÇÕES E RESTITUIÇÕES TRABALHISTAS	0.01.00	40.000,00			
3.1.91.00	APLICAÇÕES DIRETAS- INTRA-ORÇAMENTÁRIAS	0.01.00	1.000,00			
3.1.91.13	OBRIGAÇÕES PATRONAIS	0.000.000		1.000,00		
3.00.00	OUTRAS DESPESAS CORRENTES	0.01.00	1.000,00			
3.90.00	APLICAÇÕES DIRETAS	0.000.000			114.000,00	
3.3.90.14	DIÁRIAS - CIVIL	0.000.000		114.000,00		
3.3.90.30	MATERIAL DE CONSUMO	0.01.00	2.000,00			
3.3.90.33	PASSAGENS E DESPESAS COM LOCOMOÇÃO	0.01.00	7.000,00			
3.3.90.35	SERVIÇOS DE CONSULTORIA	0.01.00	3.000,00			
3.3.90.36	OUTROS SERVIÇOS DE TERCEIROS - PESSOA FÍSICA	0.01.00	2.000,00			
3.3.90.39	OUTROS SERVIÇOS DE TERCEIROS - PESSOA JURÍDICA	0.01.00	74.000,00			
3.3.90.47	OBRIGAÇÕES TRIBUTÁRIAS E CONTRIBUTIVAS	0.01.00	16.000,00			
4.0.00.00	DESPESAS DE CAPITAL	0.01.00	10.000,00			
4.4.00.00	INVESTIMENTOS	0.000.000				15.000,00
4.4.90.00	APLICAÇÕES DIRETAS	0.000.000			15.000,00	
4.4.90.52	EQUIPAMENTOS E MATERIAL PERMANENTE	0.000.000		15.000,00		
4.4.90.52	EQUIPAMENTOS E MATERIAL PERMANENTE	0.01.00	10.000,00			
		0.05.81	5.000,00			
TOTAL						351.000,00

**PREFEITURA MUNICIPAL DE BONITO**

RUA CÔNEGO CAVALCANTI, Nº 40 - CENTRO - CNPJ:10121515/0001-01

BONITO
TERRA DE MIMÓTECA

Orçamento Programa - Exercício de 2019

NATUREZA DA DESPESA POR ORGÃO E UNIDADEAnexo 02
Page 8

Lei: , Data:

Codigo	Especificação	F.R.	Elemento	Modalidade	Grupo	Categoria Econômica
PODER	02 PODER EXECUTIVO					
ORGÃO	03 SECRETARIA MUNICIPAL DE PLANEJAMENTO, ORÇAMENTO E GESTÃO					
UNIDADE	00 SECRETARIA MUNICIPAL DE PLANEJAMENTO, ORÇAMENTO E GESTÃO					
3.0.00.00	DESPESAS CORRENTES	0.000.000				459.000,00
3.1.00.00	PESSOAL E ENCARGOS SOCIAIS	0.000.000				
3.1.90.00	APLICAÇÕES DIRETAS	0.000.000			361.000,00	
3.1.90.11	VENCIMENTOS E VANTAGENS FIXAS - PESSOAL CIVIL	0.01.00	300.000,00	353.000,00		
3.1.90.13	OBRIGAÇÕES PATRONAIS	0.01.00	50.000,00			
3.1.90.94	INDENIZAÇÕES E RESTITUIÇÕES TRABALHISTAS	0.01.00	3.000,00			
3.1.91.00	APLICAÇÕES DIRETAS- INTRA-ORÇAMENTÁRIAS	0.000.000			8.000,00	
3.1.91.13	OBRIGAÇÕES PATRONAIS	0.01.00	8.000,00			
3.00.00	OUTRAS DESPESAS CORRENTES	0.000.000				
3.3.90.00	APLICAÇÕES DIRETAS	0.000.000			98.000,00	
3.3.90.14	DIÁRIAS - CIVIL	0.01.00	2.000,00	98.000,00		
3.3.90.30	MATERIAL DE CONSUMO	0.01.00	4.000,00			
3.3.90.33	PASSAGENS E DESPESAS COM LOCOMOÇÃO	0.01.00	3.000,00			
3.3.90.35	SERVIÇOS DE CONSULTORIA	0.01.00	12.000,00			
3.3.90.36	OUTROS SERVIÇOS DE TERCEIROS - PESSOA FÍSICA	0.01.00	57.000,00			
3.3.90.39	OUTROS SERVIÇOS DE TERCEIROS - PESSOA JURÍDICA	0.01.00	15.000,00			
3.3.90.47	OBRIGAÇÕES TRIBUTÁRIAS E CONTRIBUTIVAS	0.01.00	5.000,00			
4.0.00.00	DESPESAS DE CAPITAL	0.000.000				
4.4.00.00	INVESTIMENTOS	0.000.000				5.000,00
4.4.90.00	APLICAÇÕES DIRETAS	0.000.000			5.000,00	
4.4.90.52	EQUIPAMENTOS E MATERIAL PERMANENTE	0.01.00	5.000,00	5.000,00		
TOTAL						464.000,00

**PREFEITURA MUNICIPAL DE BONITO**

RUA CÔNEGO CAVALCANTI, Nº 40 - CENTRO - CNPJ:10121515/0001-01

BONITO
MUNICÍPIO

Orçamento Programa - Exercício de 2019

NATUREZA DA DESPESA POR ORGÃO E UNIDADE

Anexo 02

Page 9

Lei: , Data:

Código	Especificação	F.R.	Elemento	Modalidade	Grupo	Categoria Econômica
PODER	02 PODER EXECUTIVO					
ORGÃO	04 SECRETARIA MUNICIPAL DE ADMINISTRAÇÃO E GESTÃO DE PESSOAS					
UNIDADE	00 SECRETARIA MUNICIPAL DE ADMINISTRAÇÃO E GESTÃO DE PESSOAS					
3.0.00.00	DESPESAS CORRENTES	0.000.000				2.736.595,71
3.1.00.00	PESSOAL E ENCARGOS SOCIAIS	0.000.000			1.352.730,64	
3.1.71.00	TRANSFERÊNCIA A CONSÓRCIOS PÚBLICOS	0.000.000		20.769,37		
3.1.71.70	RATEIO PELA PARTICIPAÇÃO EM CONSÓRCIO PÚBLICO	0.01.00	20.769,37			
3.1.90.00	APLICAÇÕES DIRETAS	0.000.000		1.251.961,27		
3.1.90.11	VENCIMENTOS E VANTAGENS FIXAS - PESSOAL CIVIL	0.01.00	1.005.000,00			
3.1.90.13	OBRIGAÇÕES PATRONAIS	0.01.00	200.000,00			
3.1.90.16	OUTRAS DESPESAS VARIÁVEIS - PESSOAL CIVIL	0.01.00	2.000,00			
1.90.91	SENTENÇAS JUDICIAIS	0.01.00	23.961,27			
3.1.90.94	INDENIZAÇÕES E RESTITUIÇÕES TRABALHISTAS	0.01.00	20.000,00			
3.1.90.96	RESSARCIMENTO DE DESPESAS DE PESSOAL REQUISITADO	0.01.00	1.000,00			
3.1.91.00	APLICAÇÕES DIRETAS- INTRA-ORÇAMENTÁRIAS	0.000.000		80.000,00		
3.1.91.13	OBRIGAÇÕES PATRONAIS	0.01.00	80.000,00			
3.3.00.00	OUTRAS DESPESAS CORRENTES	0.000.000			1.383.865,07	
3.3.50.00	TRANSFERÊNCIAS A INSTITUIÇÕES PRIVADAS SEM FINS LUCR	0.000.000		2.000,00		
3.3.50.43	SUBVENÇÕES SOCIAIS	0.01.00	2.000,00			
3.3.71.00	TRANSFERÊNCIA A CONSÓRCIOS PÚBLICOS	0.000.000		15.234,93		
3.3.71.70	RATEIO PELA PARTICIPAÇÃO EM CONSÓRCIO PÚBLICO	0.01.00	15.234,93			
3.3.90.00	APLICAÇÕES DIRETAS	0.000.000		1.366.630,14		
3.3.90.08	OUTROS BENEFÍCIOS ASSISTENCIAIS DO SERVIDOR E DO M	0.01.00	5.000,00			
3.3.90.14	DIÁRIAS - CIVIL	0.01.00	2.000,00			
3.3.90.30	MATERIAL DE CONSUMO	0.01.00	134.000,00			
3.3.90.30	MATERIAL DE CONSUMO	0.05.81	5.000,00			
3.3.90.33	PASSAGENS E DESPESAS COM LOCOMOÇÃO	0.01.00	2.000,00			
3.3.90.34	OUTRAS DESPESAS DE PESSOAL DECORRENTES DE CONT	0.01.00	2.000,00			
3.3.90.35	SERVIÇOS DE CONSULTORIA	0.01.00	390.000,00			
3.3.90.36	OUTROS SERVIÇOS DE TERCEIROS - PESSOA FÍSICA	0.01.00	446.000,00			
3.3.90.36	OUTROS SERVIÇOS DE TERCEIROS - PESSOA FÍSICA	0.05.81	5.000,00			
3.3.90.39	OUTROS SERVIÇOS DE TERCEIROS - PESSOA JURÍDICA	0.01.00	301.000,00			
3.3.90.39	OUTROS SERVIÇOS DE TERCEIROS - PESSOA JURÍDICA	0.05.81	3.000,00			
3.3.90.47	OBRIGAÇÕES TRIBUTÁRIAS E CONTRIBUTIVAS	0.01.00	42.000,00			
3.3.90.49	AUXÍLIO TRANSPORTE	0.01.00	5.000,00			
3.3.90.91	SENTENÇAS JUDICIAIS	0.01.00	24.630,14			
4.0.00.00	DESPESAS DE CAPITAL	0.000.000				228.808,58
4.4.00.00	INVESTIMENTOS	0.000.000			228.808,58	
4.4.71.00	TRANSFERÊNCIA A CONSÓRCIOS PÚBLICOS	0.000.000		6.247,70		
4.4.71.70	RATEIO PELA PARTICIPAÇÃO EM CONSÓRCIO PÚBLICO	0.01.00	6.247,70			
4.4.90.00	APLICAÇÕES DIRETAS	0.000.000		222.560,88		
4.4.90.51	OBRAS E INSTALAÇÕES	0.01.00	10.000,00			
4.4.90.51	OBRAS E INSTALAÇÕES	0.05.81	20.000,00			
4.4.90.52	EQUIPAMENTOS E MATERIAL PERMANENTE	0.01.00	17.560,88			
4.4.90.52	EQUIPAMENTOS E MATERIAL PERMANENTE	0.05.81	25.000,00			
4.4.90.52	EQUIPAMENTOS E MATERIAL PERMANENTE	0.07.00	100.000,00			
4.4.90.52	EQUIPAMENTOS E MATERIAL PERMANENTE	0.930.00	50.000,00			



PREFEITURA MUNICIPAL DE BONITO

RUA CÔNEGO CAVALCANTI, Nº 40 - CENTRO - CNPJ:10121515/0001-01

Anexo 02
Page 10

BONITO
MUNICÍPIO

Orçamento Programa - Exercício de 2019

NATUREZA DA DESPESA POR ORGÃO E UNIDADE

Lei: , Data:

PODER	02	PODER EXECUTIVO				
ORGÃO	04	SECRETARIA MUNICIPAL DE ADMINISTRAÇÃO E GESTÃO DE PESSOAS				
UNIDADE	00	SECRETARIA MUNICIPAL DE ADMINISTRAÇÃO E GESTÃO DE PESSOAS				
Código	Especificação	F.R.	Elemento	Modalidade	Grupo	Categoria Econômica
TOTAL						2.965.404,29

**PREFEITURA MUNICIPAL DE BONITO**

RUA CÔNEGO CAVALCANTI, Nº 40 - CENTRO - CNPJ:10121515/0001-01

Anexo 02

Page 11

BONITO

Orçamento Programa - Exercício de 2019

NATUREZA DA DESPESA POR ORGÃO E UNIDADE

Lei: , Data:

Codigo	Especificação	F.R.	Elemento	Modalidade	Grupo	Categoria Econômica
PODER	02 PODER EXECUTIVO					
ORGÃO	05 SECRETARIA MUNICIPAL DA FAZENDA					
UNIDADE	00 SECRETARIA MUNICIPAL DA FAZENDA					
3.0.00.00	DESPESAS CORRENTES					
3.1.00.00	PESSOAL E ENCARGOS SOCIAIS	0.000.000				1.950.000,00
3.1.90.00	APLICAÇÕES DIRETAS	0.000.000			867.000,00	
3.1.90.04	CONTRATAÇÃO POR TEMPO DETERMINADO	0.000.000		797.000,00		
3.1.90.11	VENCIMENTOS E VANTAGENS FIXAS - PESSOAL CIVIL	0.01.00	5.000,00			
3.1.90.13	OBRIGAÇÕES PATRONAIS	0.01.00	700.000,00			
3.1.90.16	OUTRAS DESPESAS VARIÁVEIS - PESSOAL CIVIL	0.01.00	85.000,00			
3.1.90.92	DESPESAS DE EXERCÍCIOS ANTERIORES	0.01.00	1.000,00			
1.90.94	INDENIZAÇÕES E RESTITUIÇÕES TRABALHISTAS	0.01.00	1.000,00			
3.1.91.00	APLICAÇÕES DIRETAS- INTRA-ORÇAMENTÁRIAS	0.01.00	5.000,00			
3.1.91.13	OBRIGAÇÕES PATRONAIS	0.000.000		70.000,00		
3.2.00.00	JUROS E ENCARGOS DA DÍVIDA	0.01.00	70.000,00			
3.2.90.00	APLICAÇÕES DIRETAS	0.000.000			74.000,00	
3.2.90.21	JUROS SOBRE A DÍVIDA POR CONTRATO	0.000.000		73.000,00		
3.2.90.22	OUTROS ENCARGOS SOBRE A DÍVIDA POR CONTRATO	0.01.00	60.000,00			
3.2.91.00	APLICAÇÕES DIRETAS- INTRA-ORÇAMENTÁRIAS	0.01.00	13.000,00			
3.2.91.21	JUROS SOBRE A DÍVIDA POR CONTRATO	0.000.000		1.000,00		
3.3.00.00	OUTRAS DESPESAS CORRENTES	0.01.00	1.000,00			
3.3.90.00	APLICAÇÕES DIRETAS	0.000.000			1.009.000,00	
3.3.90.14	DIÁRIAS - CIVIL	0.000.000		1.004.000,00		
3.3.90.30	MATERIAL DE CONSUMO	0.01.00	4.000,00			
3.3.90.31	PREMIAÇÕES CULTURAIS, ARTÍSTICAS, CIENTÍFICAS, DESP	0.01.00	10.000,00			
3.3.90.33	PASSAGENS E DESPESAS COM LOCOMOÇÃO	0.01.00	5.000,00			
3.3.90.36	OUTROS SERVIÇOS DE TERCEIROS - PESSOA FÍSICA	0.01.00	5.000,00			
3.3.90.39	OUTROS SERVIÇOS DE TERCEIROS - PESSOA JURÍDICA	0.01.00	230.000,00			
3.3.90.47	OBRIGAÇÕES TRIBUTÁRIAS E CONTRIBUTIVAS	0.01.00	160.000,00			
3.3.90.92	DESPESAS DE EXERCÍCIOS ANTERIORES	0.01.00	480.000,00			
3.3.90.93	INDENIZAÇÕES E RESTITUIÇÕES	0.01.00	100.000,00			
90.93	INDENIZAÇÕES E RESTITUIÇÕES	0.01.00	5.000,00			
3.3.91.00	APLICAÇÕES DIRETAS- INTRA-ORÇAMENTÁRIAS	0.05.81	5.000,00			
3.3.91.97	APORTE PARA COBERTURA DO DÉFICIT ATUARIAL DO RPPS	0.000.000		5.000,00		
4.0.00.00	DESPESAS DE CAPITAL	0.01.00	5.000,00			
4.4.00.00	INVESTIMENTOS	0.000.000				1.263.943,71
4.4.90.00	APLICAÇÕES DIRETAS	0.000.000			10.000,00	
4.4.90.52	EQUIPAMENTOS E MATERIAL PERMANENTE	0.000.000		10.000,00		
4.4.90.52	EQUIPAMENTOS E MATERIAL PERMANENTE	0.01.00	5.000,00			
4.6.00.00	AMORTIZAÇÃO DA DÍVIDA	0.05.81	5.000,00			
4.6.90.00	APLICAÇÕES DIRETAS	0.000.000			1.253.943,71	
4.6.90.71	PRINCIPAL DA DÍVIDA CONTRATUAL RESGATADA	0.000.000		1.233.943,71		
4.6.91.00	APLICAÇÕES DIRETAS- INTRA-ORÇAMENTÁRIAS	0.01.00	1.233.943,71			
4.6.91.71	PRINCIPAL DA DÍVIDA CONTRATUAL RESGATADA	0.000.000		20.000,00		
9.0.00.00	RESERVA DE CONTINGÊNCIA	0.000.000				
9.9.00.00	RESERVA DE CONTINGÊNCIA	0.01.00	20.000,00			
9.9.99.00	A DEFINIR	0.000.000			2.815.000,00	
9.9.99.99	A CLASSIFICAR	0.000.000		2.815.000,00		2.815.000,00
		0.01.00	2.815.000,00			



PREFEITURA MUNICIPAL DE BONITO

RUA CÔNEGO CAVALCANTI, Nº 40 - CENTRO - CNPJ:10121515/0001-01

Anexo 02
Page 12

BONITO
MUNICÍPIO

Orçamento Programa - Exercício de 2019

NATUREZA DA DESPESA POR ORGÃO E UNIDADE

Lei: , Data:

PODER	02	PODER EXECUTIVO					
ORGÃO	05	SECRETARIA MUNICIPAL DA FAZENDA					
UNIDADE	00	SECRETARIA MUNICIPAL DA FAZENDA					
Código	Especificação	F.R.	Elemento	Modalidade	Grupo	Categoria Econômica	
TOTAL							6.028.943,71

**PREFEITURA MUNICIPAL DE BONITO**

RUA CÔNEGO CAVALCANTI, Nº 40 - CENTRO - CNPJ:10121515/0001-01

BONITO

Orçamento Programa - Exercício de 2019

NATUREZA DA DESPESA POR ORGÃO E UNIDADEAnexo 02
Page 13

Lei: , Data:

Código	Especificação	F.R.	Elemento	Modalidade	Grupo	Categoria Econômica
PODER	02 PODER EXECUTIVO					
ORGÃO	06 SECRETARIA MUNICIPAL DE TURISMO, JUVENTUDE, ESPORTE E LAZER					
UNIDADE	00 SECRETARIA MUNICIPAL DE TURISMO, JUVENTUDE, ESPORTE E LAZER					
3.0.00.00	DESPESAS CORRENTES	0.000.000				1.303.000,00
3.1.00.00	PESSOAL E ENCARGOS SOCIAIS	0.000.000			373.000,00	
3.1.90.00	APLICAÇÕES DIRETAS	0.000.000		366.000,00		
3.1.90.11	VENCIMENTOS E VANTAGENS FIXAS - PESSOAL CIVIL	0.01.00	250.000,00			
3.1.90.13	OBRIGAÇÕES PATRONAIS	0.01.00	66.000,00			
3.1.90.94	INDENIZAÇÕES E RESTITUIÇÕES TRABALHISTAS	0.01.00	50.000,00			
3.1.91.00	APLICAÇÕES DIRETAS- INTRA-ORÇAMENTÁRIAS	0.000.000		7.000,00		
3.1.91.13	OBRIGAÇÕES PATRONAIS	0.01.00	7.000,00			
3.00.00	OUTRAS DESPESAS CORRENTES	0.000.000			930.000,00	
3.3.50.00	TRANSFERÊNCIAS A INSTITUIÇÕES PRIVADAS SEM FINS LUCR	0.000.000		50.000,00		
3.3.50.43	SUBVENÇÕES SOCIAIS	0.01.00	50.000,00			
3.3.90.00	APLICAÇÕES DIRETAS	0.000.000		880.000,00		
3.3.90.14	DIÁRIAS - CIVIL	0.01.00	10.000,00			
3.3.90.30	MATERIAL DE CONSUMO	0.01.00	96.000,00			
3.3.90.30	MATERIAL DE CONSUMO	0.05.81	20.000,00			
3.3.90.31	PREMIAÇÕES CULTURAIS, ARTÍSTICAS, CIENTÍFICAS, DESP	0.01.00	2.000,00			
3.3.90.32	MATERIAL, BEM OU SERVIÇO PARA DISTRIBUIÇÃO GRATUIT.	0.01.00	5.000,00			
3.3.90.33	PASSAGENS E DESPESAS COM LOCOMOÇÃO	0.01.00	1.000,00			
3.3.90.34	OUTRAS DESPESAS DE PESSOAL DECORRENTES DE CONT	0.01.00	3.000,00			
3.3.90.36	OUTROS SERVIÇOS DE TERCEIROS - PESSOA FÍSICA	0.01.00	468.000,00			
3.3.90.36	OUTROS SERVIÇOS DE TERCEIROS - PESSOA FÍSICA	0.05.81	20.000,00			
3.3.90.39	OUTROS SERVIÇOS DE TERCEIROS - PESSOA JURÍDICA	0.01.00	194.000,00			
3.3.90.39	OUTROS SERVIÇOS DE TERCEIROS - PESSOA JURÍDICA	0.05.81	20.000,00			
3.3.90.47	OBRIGAÇÕES TRIBUTÁRIAS E CONTRIBUTIVAS	0.01.00	36.000,00			
3.3.90.48	OUTROS AUXÍLIOS FINANCEIROS A PESSOA FÍSICA	0.01.00	5.000,00			
4.0.00.00	DESPESAS DE CAPITAL	0.000.000				1.352.000,00
4.4.00.00	INVESTIMENTOS	0.000.000			1.352.000,00	
4.4.90.00	APLICAÇÕES DIRETAS	0.000.000		1.352.000,00		
90.51	OBRAS E INSTALAÇÕES	0.01.00	30.000,00			
90.51	OBRAS E INSTALAÇÕES	0.05.81	1.280.000,00			
4.4.90.52	EQUIPAMENTOS E MATERIAL PERMANENTE	0.01.00	17.000,00			
4.4.90.52	EQUIPAMENTOS E MATERIAL PERMANENTE	0.05.81	25.000,00			
TOTAL						2.655.000,00

**PREFEITURA MUNICIPAL DE BONITO**

RUA CÔNEGO CAVALCANTI, Nº 40 - CENTRO - CNPJ:10121515/0001-01

BONITO
MENTIRIA

Orçamento Programa - Exercício de 2019

NATUREZA DA DESPESA POR ORGÃO E UNIDADEAnexo 02
Page 14

Lei: , Data:

PODER	02 PODER EXECUTIVO					
ORGÃO	07 SECRETARIA MUNICIPAL DE EDUCAÇÃO E CULTURA					
UNIDADE	00 SECRETARIA MUNICIPAL DE EDUCAÇÃO E CULTURA					
Código	Especificação	F.R.	Elemento	Modalidade	Grupo	Categoria Econômica
3.0.00.00	DESPESAS CORRENTES					
3.1.00.00	PESSOAL E ENCARGOS SOCIAIS	0.000.000				6.347.000,00
3.1.90.00	APLICAÇÕES DIRETAS	0.000.000			2.147.000,00	
3.1.90.04	CONTRATAÇÃO POR TEMPO DETERMINADO	0.000.000		2.019.000,00		
3.1.90.04	CONTRATAÇÃO POR TEMPO DETERMINADO	0.01.00	30.000,00			
3.1.90.11	VENCIMENTOS E VANTAGENS FIXAS - PESSOAL CIVIL	0.111.12	184.000,00			
3.1.90.11	VENCIMENTOS E VANTAGENS FIXAS - PESSOAL CIVIL	0.01.00	55.000,00			
3.1.90.13	OBRIGAÇÕES PATRONAIS	0.111.12	1.220.000,00			
1.90.13	OBRIGAÇÕES PATRONAIS	0.01.00	12.000,00			
3.1.90.16	OUTRAS DESPESAS VARIÁVEIS - PESSOAL CIVIL	0.111.12	173.000,00			
3.1.90.92	DESPESAS DE EXERCÍCIOS ANTERIORES	0.111.12	10.000,00			
3.1.90.94	INDENIZAÇÕES E RESTITUIÇÕES TRABALHISTAS	0.111.12	15.000,00			
3.1.90.94	INDENIZAÇÕES E RESTITUIÇÕES TRABALHISTAS	0.01.00	20.000,00			
3.1.91.00	APLICAÇÕES DIRETAS- INTRA-ORÇAMENTÁRIAS	0.111.12	300.000,00			
3.1.91.13	OBRIGAÇÕES PATRONAIS	0.000.000		128.000,00		
3.1.91.13	OBRIGAÇÕES PATRONAIS	0.01.00	11.000,00			
3.3.00.00	OUTRAS DESPESAS CORRENTES	0.111.12	117.000,00			
3.3.50.00	TRANSFERÊNCIAS A INSTITUIÇÕES PRIVADAS SEM FINS LUCR	0.000.000			4.200.000,00	
3.3.50.43	SUBVENÇÕES SOCIAIS	0.000.000		7.000,00		
3.3.50.43	SUBVENÇÕES SOCIAIS	0.01.00	5.000,00			
3.3.90.00	APLICAÇÕES DIRETAS	0.116.12	2.000,00			
3.3.90.14	DIÁRIAS - CIVIL	0.000.000		4.193.000,00		
3.3.90.14	DIÁRIAS - CIVIL	0.01.00	1.000,00			
3.3.90.18	AUXÍLIO FINANCEIRO A ESTUDANTES	0.111.12	23.000,00			
3.3.90.30	MATERIAL DE CONSUMO	0.01.00	10.000,00			
3.3.90.30	MATERIAL DE CONSUMO	0.01.00	73.000,00			
3.3.90.30	MATERIAL DE CONSUMO	0.05.81	10.000,00			
3.3.90.30	MATERIAL DE CONSUMO	0.111.12	253.000,00			
90.30	MATERIAL DE CONSUMO	0.115.13	50.000,00			
3.3.90.30	MATERIAL DE CONSUMO	0.116.12	19.000,00			
3.3.90.30	MATERIAL DE CONSUMO	0.117.12	897.000,00			
3.3.90.31	PREMIAÇÕES CULTURAIS, ARTÍSTICAS, CIENTÍFICAS, DESP	0.119.12	300.000,00			
3.3.90.31	PREMIAÇÕES CULTURAIS, ARTÍSTICAS, CIENTÍFICAS, DESP	0.01.00	2.000,00			
3.3.90.32	MATERIAL, BEM OU SERVIÇO PARA DISTRIBUIÇÃO GRATUIT	0.111.12	12.000,00			
3.3.90.32	MATERIAL, BEM OU SERVIÇO PARA DISTRIBUIÇÃO GRATUIT	0.01.00	6.000,00			
3.3.90.32	MATERIAL, BEM OU SERVIÇO PARA DISTRIBUIÇÃO GRATUIT	0.111.12	130.000,00			
3.3.90.32	MATERIAL, BEM OU SERVIÇO PARA DISTRIBUIÇÃO GRATUIT	0.115.13	120.000,00			
3.3.90.33	PASSAGENS E DESPESAS COM LOCOMOÇÃO	0.119.12	50.000,00			
3.3.90.34	OUTRAS DESPESAS DE PESSOAL DECORRENTES DE CONT	0.111.12	4.000,00			
3.3.90.35	SERVIÇOS DE CONSULTORIA	0.111.12	5.000,00			
3.3.90.36	OUTROS SERVIÇOS DE TERCEIROS - PESSOA FÍSICA	0.111.12	12.000,00			
3.3.90.36	OUTROS SERVIÇOS DE TERCEIROS - PESSOA FÍSICA	0.01.00	185.000,00			
3.3.90.36	OUTROS SERVIÇOS DE TERCEIROS - PESSOA FÍSICA	0.05.81	38.000,00			
3.3.90.36	OUTROS SERVIÇOS DE TERCEIROS - PESSOA FÍSICA	0.111.12	404.000,00			
3.3.90.36	OUTROS SERVIÇOS DE TERCEIROS - PESSOA FÍSICA	0.115.13	50.000,00			
3.3.90.36	OUTROS SERVIÇOS DE TERCEIROS - PESSOA FÍSICA	0.116.12	2.000,00			
3.3.90.36	OUTROS SERVIÇOS DE TERCEIROS - PESSOA FÍSICA	0.119.12	60.000,00			

**PREFEITURA MUNICIPAL DE BONITO**

RUA CÔNEGO CAVALCANTI, Nº 40 - CENTRO - CNPJ:10121515/0001-01

BONITO

Orçamento Programa - Exercício de 2019

Anexo 02
Page 15**NATUREZA DA DESPESA POR ORGÃO E UNIDADE**

Lei: , Data:

PODER 02 PODER EXECUTIVO						
ORGÃO 07 SECRETARIA MUNICIPAL DE EDUCAÇÃO E CULTURA						
UNIDADE 00 SECRETARIA MUNICIPAL DE EDUCAÇÃO E CULTURA						
Código	Especificação	F.R.	Elemento	Modalidade	Grupo	Categoria Econômica
3.3.90.37	LOCAÇÃO DE MÃO-DE-OBRA	0.111.12	3.000,00			
3.3.90.39	OUTROS SERVIÇOS DE TERCEIROS - PESSOA JURÍDICA	0.01.00	838.000,00			
3.3.90.39	OUTROS SERVIÇOS DE TERCEIROS - PESSOA JURÍDICA	0.02.81	200.000,00			
3.3.90.39	OUTROS SERVIÇOS DE TERCEIROS - PESSOA JURÍDICA	0.111.12	117.000,00			
3.3.90.39	OUTROS SERVIÇOS DE TERCEIROS - PESSOA JURÍDICA	0.115.13	50.000,00			
3.3.90.39	OUTROS SERVIÇOS DE TERCEIROS - PESSOA JURÍDICA	0.116.12	2.000,00			
3.3.90.47	OBRIGAÇÕES TRIBUTÁRIAS E CONTRIBUTIVAS	0.119.12	70.000,00			
3.90.49	AUXÍLIO TRANSPORTE	0.111.12	66.000,00			
3.3.90.92	DESPESAS DE EXERCÍCIOS ANTERIORES	0.111.12	5.000,00			
3.3.90.93	INDENIZAÇÕES E RESTITUIÇÕES	0.01.00	76.000,00			
3.3.90.93	INDENIZAÇÕES E RESTITUIÇÕES	0.02.81	5.000,00			
3.3.90.93	INDENIZAÇÕES E RESTITUIÇÕES	0.02.81	5.000,00			
4.0.00.00	DESPESAS DE CAPITAL	0.119.12	40.000,00			
4.4.00.00	INVESTIMENTOS	0.000.000				3.180.000,00
4.4.90.00	APLICAÇÕES DIRETAS	0.000.000			3.160.000,00	
4.4.90.51	OBRAS E INSTALAÇÕES	0.01.00	20.000,00			
4.4.90.51	OBRAS E INSTALAÇÕES	0.05.81	1.300.000,00			
4.4.90.51	OBRAS E INSTALAÇÕES	0.111.12	170.000,00			
4.4.90.51	OBRAS E INSTALAÇÕES	0.115.13	550.000,00			
4.4.90.52	EQUIPAMENTOS E MATERIAL PERMANENTE	0.119.12	300.000,00			
4.4.90.52	EQUIPAMENTOS E MATERIAL PERMANENTE	0.01.00	10.000,00			
4.4.90.52	EQUIPAMENTOS E MATERIAL PERMANENTE	0.111.12	115.000,00			
4.4.90.52	EQUIPAMENTOS E MATERIAL PERMANENTE	0.115.13	300.000,00			
4.4.90.52	EQUIPAMENTOS E MATERIAL PERMANENTE	0.119.12	300.000,00			
4.4.90.61	AQUISIÇÃO DE IMÓVEIS	0.120.81	70.000,00			
4.5.00.00	INVERSÕES FINANCEIRAS	0.111.12	25.000,00			
90.00	APLICAÇÕES DIRETAS	0.000.000			20.000,00	
4.5.90.61	AQUISIÇÃO DE IMÓVEIS	0.000.000			20.000,00	
4.5.90.61	AQUISIÇÃO DE IMÓVEIS	0.111.12	20.000,00			
TOTAL						9.527.000,00

**PREFEITURA MUNICIPAL DE BONITO**

RUA CÔNEGO CAVALCANTI, Nº 40 - CENTRO - CNPJ:10121515/0001-01

BONITO
Município de Mato Grosso do Sul

Orçamento Programa - Exercício de 2019

NATUREZA DA DESPESA POR ORGÃO E UNIDADEAnexo 02
Page 16

Lei: , Data:

Código	Especificação	F.R.	Elemento	Modalidade	Grupo	Categoria Econômica
PODER	02 PODER EXECUTIVO					
ORGÃO	07 SECRETARIA MUNICIPAL DE EDUCAÇÃO E CULTURA					
UNIDADE	01 COORDENADORIA DE TRANSPORTE ESCOLAR					
3.0.00.00	DESPESAS CORRENTES	0.000.000				
3.1.00.00	PESSOAL E ENCARGOS SOCIAIS	0.000.000			15.000,00	998.000,00
3.1.90.00	APLICAÇÕES DIRETAS	0.000.000		10.000,00		
3.1.90.11	VENCIMENTOS E VANTAGENS FIXAS - PESSOAL CIVIL	0.111.12	5.000,00			
3.1.90.13	OBRIGAÇÕES PATRONAIS	0.111.12	5.000,00			
3.1.91.00	APLICAÇÕES DIRETAS- INTRA-ORÇAMENTÁRIAS	0.000.000		5.000,00		
3.1.91.13	OBRIGAÇÕES PATRONAIS	0.111.12	5.000,00			
3.3.00.00	OUTRAS DESPESAS CORRENTES	0.000.000			983.000,00	
3.50.00	TRANSFERÊNCIAS A INSTITUIÇÕES PRIVADAS SEM FINS LUCR	0.000.000		5.000,00		
3.3.50.43	SUBVENÇÕES SOCIAIS	0.01.00	5.000,00			
3.3.90.00	APLICAÇÕES DIRETAS	0.000.000		978.000,00		
3.3.90.18	AUXILIO FINANCEIRO A ESTUDANTES	0.01.00	90.000,00			
3.3.90.30	MATERIAL DE CONSUMO	0.02.81	10.000,00			
3.3.90.30	MATERIAL DE CONSUMO	0.111.12	20.000,00			
3.3.90.30	MATERIAL DE CONSUMO	0.115.13	20.000,00			
3.3.90.30	MATERIAL DE CONSUMO	0.118.81	20.000,00			
3.3.90.36	OUTROS SERVIÇOS DE TERCEIROS - PESSOA FÍSICA	0.01.00	4.000,00			
3.3.90.36	OUTROS SERVIÇOS DE TERCEIROS - PESSOA FÍSICA	0.02.81	5.000,00			
3.3.90.36	OUTROS SERVIÇOS DE TERCEIROS - PESSOA FÍSICA	0.111.12	20.000,00			
3.3.90.36	OUTROS SERVIÇOS DE TERCEIROS - PESSOA FÍSICA	0.115.13	19.000,00			
3.3.90.36	OUTROS SERVIÇOS DE TERCEIROS - PESSOA FÍSICA	0.118.81	25.000,00			
3.3.90.39	OUTROS SERVIÇOS DE TERCEIROS - PESSOA JURÍDICA	0.01.00	5.000,00			
3.3.90.39	OUTROS SERVIÇOS DE TERCEIROS - PESSOA JURÍDICA	0.02.81	180.000,00			
3.3.90.39	OUTROS SERVIÇOS DE TERCEIROS - PESSOA JURÍDICA	0.111.12	100.000,00			
3.3.90.39	OUTROS SERVIÇOS DE TERCEIROS - PESSOA JURÍDICA	0.115.13	200.000,00			
3.3.90.39	OUTROS SERVIÇOS DE TERCEIROS - PESSOA JURÍDICA	0.118.81	255.000,00			
3.3.90.47	OBRIGAÇÕES TRIBUTÁRIAS E CONTRIBUTIVAS	0.111.12	5.000,00			
4.0.00.00	DESPESAS DE CAPITAL	0.000.000				
00.00	INVESTIMENTOS	0.000.000			300.000,00	300.000,00
4.4.90.00	APLICAÇÕES DIRETAS	0.000.000		300.000,00		
4.4.90.52	EQUIPAMENTOS E MATERIAL PERMANENTE	0.111.12	50.000,00			
4.4.90.52	EQUIPAMENTOS E MATERIAL PERMANENTE	0.115.13	50.000,00			
4.4.90.52	EQUIPAMENTOS E MATERIAL PERMANENTE	0.120.81	200.000,00			
TOTAL						1.298.000,00

**PREFEITURA MUNICIPAL DE BONITO**

RUA CÔNEGO CAVALCANTI, Nº 40 - CENTRO - CNPJ:10121515/0001-01

BONITO
Município do Mato Grosso do Sul

Orçamento Programa - Exercício de 2019

NATUREZA DA DESPESA POR ORGÃO E UNIDADE

Anexo 02

Page 17

Lei: , Data:

PODER	02 PODER EXECUTIVO					
ORGÃO	08 SECRETARIA MUNICIPAL DE OBRAS, URBANISMO E SERVIÇOS PÚBLICOS					
UNIDADE	00 SECRETARIA MUNICIPAL DE OBRAS, SERVIÇOS PÚBLICOS E URBANISMO					
Código	Especificação	F.R.	Elemento	Modalidade	Grupo	Categoria Econômica
3.0.00.00	DESPESAS CORRENTES	0.000.000				
3.1.00.00	PESSOAL E ENCARGOS SOCIAIS	0.000.000				4.933.000,00
3.1.90.00	APLICAÇÕES DIRETAS	0.000.000			1.471.000,00	
3.1.90.04	CONTRATAÇÃO POR TEMPO DETERMINADO	0.01.00	370.000,00	1.371.000,00		
3.1.90.11	VENCIMENTOS E VANTAGENS FIXAS - PESSOAL CIVIL	0.01.00	600.000,00			
3.1.90.13	OBRIGAÇÕES PATRONAIS	0.01.00	200.000,00			
3.1.90.16	OUTRAS DESPESAS VARIÁVEIS - PESSOAL CIVIL	0.01.00	1.000,00			
3.1.90.94	INDENIZAÇÕES E RESTITUIÇÕES TRABALHISTAS	0.01.00	200.000,00			
1.91.00	APLICAÇÕES DIRETAS- INTRA-ORÇAMENTÁRIAS	0.000.000			100.000,00	
3.1.91.13	OBRIGAÇÕES PATRONAIS	0.01.00	100.000,00			
3.3.00.00	OUTRAS DESPESAS CORRENTES	0.000.000				
3.3.90.00	APLICAÇÕES DIRETAS	0.000.000			3.462.000,00	
3.3.90.14	DIÁRIAS - CIVIL	0.01.00	2.000,00	3.462.000,00		
3.3.90.30	MATERIAL DE CONSUMO	0.01.00	467.000,00			
3.3.90.30	MATERIAL DE CONSUMO	0.05.81	5.000,00			
3.3.90.33	PASSAGENS E DESPESAS COM LOCOMOÇÃO	0.01.00	5.000,00			
3.3.90.34	OUTRAS DESPESAS DE PESSOAL DECORRENTES DE CONT	0.01.00	1.000,00			
3.3.90.36	OUTROS SERVIÇOS DE TERCEIROS - PESSOA FÍSICA	0.01.00	660.000,00			
3.3.90.36	OUTROS SERVIÇOS DE TERCEIROS - PESSOA FÍSICA	0.05.81	5.000,00			
3.3.90.37	LOCAÇÃO DE MÃO-DE-OBRA	0.01.00	10.000,00			
3.3.90.39	OUTROS SERVIÇOS DE TERCEIROS - PESSOA JURÍDICA	0.01.00	2.252.000,00			
3.3.90.39	OUTROS SERVIÇOS DE TERCEIROS - PESSOA JURÍDICA	0.05.81	5.000,00			
3.3.90.47	OBRIGAÇÕES TRIBUTÁRIAS E CONTRIBUTIVAS	0.01.00	50.000,00			
4.0.00.00	DESPESAS DE CAPITAL	0.000.000				
4.4.00.00	INVESTIMENTOS	0.000.000				4.045.000,00
4.4.90.00	APLICAÇÕES DIRETAS	0.000.000			4.005.000,00	
4.4.90.51	OBRAS E INSTALAÇÕES	0.01.00	95.000,00	4.005.000,00		
4.4.90.51	OBRAS E INSTALAÇÕES	0.02.81	100.000,00			
90.51	OBRAS E INSTALAÇÕES	0.05.81	3.335.000,00			
4.4.90.51	OBRAS E INSTALAÇÕES	0.930.00	50.000,00			
4.4.90.52	EQUIPAMENTOS E MATERIAL PERMANENTE	0.01.00	15.000,00			
4.4.90.52	EQUIPAMENTOS E MATERIAL PERMANENTE	0.05.81	400.000,00			
4.4.90.61	AQUISIÇÃO DE IMÓVEIS	0.01.00	10.000,00			
4.5.00.00	INVERSÕES FINANCEIRAS	0.000.000				
4.5.90.00	APLICAÇÕES DIRETAS	0.000.000			40.000,00	
4.5.90.61	AQUISIÇÃO DE IMÓVEIS	0.01.00	40.000,00	40.000,00		
TOTAL						8.978.000,00

**PREFEITURA MUNICIPAL DE BONITO**

RUA CÔNEGO CAVALCANTI, Nº 40 - CENTRO - CNPJ:10121515/0001-01

Anexo 02

Page 18

BONITO
MUNICÍPIO

Orçamento Programa - Exercício de 2019

NATUREZA DA DESPESA POR ORGÃO E UNIDADE

Lei: , Data:

PODER	02 PODER EXECUTIVO					
ORGÃO	08 SECRETARIA MUNICIPAL DE OBRAS, URBANISMO E SERVIÇOS PÚBLICOS					
UNIDADE	01 FEM - FUNDO DE APOIO AO DESENVOLVIMENTO MUNICIPAL					
Código	Especificação	F.R.	Elemento	Modalidade	Grupo	Categoria Econômica
4.0.00.00	DESPESAS DE CAPITAL	0.000.000				1.650.000,00
4.4.00.00	INVESTIMENTOS	0.000.000			1.650.000,00	
4.4.90.00	APLICAÇÕES DIRETAS	0.000.000		1.650.000,00		
4.4.90.51	OBRAS E INSTALAÇÕES	0.02.09	1.650.000,00			
TOTAL						1.650.000,00

**PREFEITURA MUNICIPAL DE BONITO**

RUA CÔNEGO CAVALCANTI, Nº 40 - CENTRO - CNPJ:10121515/0001-01

BONITO

Orçamento Programa - Exercício de 2019

NATUREZA DA DESPESA POR ORGÃO E UNIDADEAnexo 02
Page 19

Lei: , Data:

PODER 02 PODER EXECUTIVO						
ORGÃO 09 SEC. DE MEIO AMBIENTE, SUSTENTABILIDADE E DESENVOLV. RURAL						
UNIDADE 00 SEC. MUNICIPAL DE MEIO AMB., SUSTENTAB. E DE DESENV. RURAL						
Codigo	Especificação	F.R.	Elemento	Modalidade	Grupo	Categoria Econômica
3.0.00.00	DESPESAS CORRENTES	0.000.000				2.890.200,00
3.1.00.00	PESSOAL E ENCARGOS SOCIAIS	0.000.000			725.000,00	
3.1.90.00	APLICAÇÕES DIRETAS	0.000.000		695.000,00		
3.1.90.11	VENCIMENTOS E VANTAGENS FIXAS - PESSOAL CIVIL	0.01.00	500.000,00			
3.1.90.13	OBRIGAÇÕES PATRONAIS	0.01.00	95.000,00			
3.1.90.94	INDENIZAÇÕES E RESTITUIÇÕES TRABALHISTAS	0.01.00	100.000,00			
3.1.91.00	APLICAÇÕES DIRETAS- INTRA-ORÇAMENTÁRIAS	0.000.000		30.000,00		
3.1.91.13	OBRIGAÇÕES PATRONAIS	0.01.00	30.000,00			
3.00.00	OUTRAS DESPESAS CORRENTES	0.000.000			2.165.200,00	
3.3.71.00	TRANSFERÊNCIA A CONSÓRCIOS PÚBLICOS	0.000.000		7.200,00		
3.3.71.70	RATEIO PELA PARTICIPAÇÃO EM CONSÓRCIO PÚBLICO	0.01.00	7.200,00			
3.3.72.00	Execução Orçamentária Delegada a Consórcios Públicos	0.000.000		499.000,00		
3.3.72.39	OUTROS SERVIÇOS DE TERCEIROS - PESSOA JURÍDICA	0.01.00	499.000,00			
3.3.90.00	APLICAÇÕES DIRETAS	0.000.000		1.659.000,00		
3.3.90.14	DIÁRIAS - CIVIL	0.01.00	5.000,00			
3.3.90.30	MATERIAL DE CONSUMO	0.01.00	503.000,00			
3.3.90.30	MATERIAL DE CONSUMO	0.05.81	10.000,00			
3.3.90.31	PREMIAÇÕES CULTURAIS, ARTÍSTICAS, CIENTÍFICAS, DESP	0.01.00	2.000,00			
3.3.90.32	MATERIAL, BEM OU SERVIÇO PARA DISTRIBUIÇÃO GRATUIT	0.01.00	14.000,00			
3.3.90.33	PASSAGENS E DESPESAS COM LOCOMOÇÃO	0.01.00	5.000,00			
3.3.90.34	OUTRAS DESPESAS DE PESSOAL DECORRENTES DE CONT	0.01.00	2.000,00			
3.3.90.35	SERVIÇOS DE CONSULTORIA	0.01.00	5.000,00			
3.3.90.36	OUTROS SERVIÇOS DE TERCEIROS - PESSOA FÍSICA	0.01.00	533.000,00			
3.3.90.36	OUTROS SERVIÇOS DE TERCEIROS - PESSOA FÍSICA	0.05.81	7.000,00			
3.3.90.37	LOCAÇÃO DE MÃO-DE-OBRA	0.01.00	5.000,00			
3.3.90.39	OUTROS SERVIÇOS DE TERCEIROS - PESSOA JURÍDICA	0.01.00	538.000,00			
3.3.90.39	OUTROS SERVIÇOS DE TERCEIROS - PESSOA JURÍDICA	0.05.81	10.000,00			
3.3.90.47	OBRIGAÇÕES TRIBUTÁRIAS E CONTRIBUTIVAS	0.01.00	20.000,00			
00.00	DESPESAS DE CAPITAL	0.000.000				1.750.000,00
4.00.00	INVESTIMENTOS	0.000.000			1.750.000,00	
4.4.72.00	Execução Orçamentária Delegada a Consórcios Públicos	0.000.000		41.000,00		
4.4.72.51	OBRAS E INSTALAÇÕES	0.01.00	21.000,00			
4.4.72.52	EQUIPAMENTOS E MATERIAL PERMANENTE	0.01.00	20.000,00			
4.4.90.00	APLICAÇÕES DIRETAS	0.000.000		1.709.000,00		
4.4.90.51	OBRAS E INSTALAÇÕES	0.01.00	69.000,00			
4.4.90.51	OBRAS E INSTALAÇÕES	0.05.81	1.030.000,00			
4.4.90.52	EQUIPAMENTOS E MATERIAL PERMANENTE	0.01.00	70.000,00			
4.4.90.52	EQUIPAMENTOS E MATERIAL PERMANENTE	0.05.81	435.000,00			
4.4.90.52	EQUIPAMENTOS E MATERIAL PERMANENTE	0.07.00	100.000,00			
4.4.90.61	AQUISIÇÃO DE IMÓVEIS	0.01.00	5.000,00			
TOTAL						4.640.200,00

**PREFEITURA MUNICIPAL DE BONITO**

RUA CÔNEGO CAVALCANTI, Nº 40 - CENTRO - CNPJ:10121515/0001-01

BONITO
SAPOR DE BONITO

Orçamento Programa - Exercício de 2019

NATUREZA DA DESPESA POR ORGÃO E UNIDADEAnexo 02
Page 20

Lei: , Data:

Código	Especificação	F.R.	Elemento	Modalidade	Grupo	Categoria Econômica
PODER	02 PODER EXECUTIVO					
ORGÃO	10 PROCURADORIA GERAL DO MUNICÍPIO					
UNIDADE	00 PROCURADORIA GERAL DO MUNICÍPIO					
3.0.00.00	DESPESAS CORRENTES	0.000.000				378.000,00
3.1.00.00	PESSOAL E ENCARGOS SOCIAIS	0.000.000			315.000,00	
3.1.90.00	APLICAÇÕES DIRETAS	0.000.000		305.000,00		
3.1.90.11	VENCIMENTOS E VANTAGENS FIXAS - PESSOAL CIVIL	0.01.00	250.000,00			
3.1.90.13	OBRIGAÇÕES PATRONAIS	0.01.00	50.000,00			
3.1.90.94	INDENIZAÇÕES E RESTITUIÇÕES TRABALHISTAS	0.01.00	5.000,00			
3.1.91.00	APLICAÇÕES DIRETAS- INTRA-ORÇAMENTÁRIAS	0.000.000		10.000,00		
3.1.91.13	OBRIGAÇÕES PATRONAIS	0.01.00	10.000,00			
3.00.00	OUTRAS DESPESAS CORRENTES	0.000.000			63.000,00	
3.3.90.00	APLICAÇÕES DIRETAS	0.000.000		63.000,00		
3.3.90.14	DIÁRIAS - CIVIL	0.01.00	2.000,00			
3.3.90.30	MATERIAL DE CONSUMO	0.01.00	7.000,00			
3.3.90.33	PASSAGENS E DESPESAS COM LOCOMOÇÃO	0.01.00	2.000,00			
3.3.90.35	SERVIÇOS DE CONSULTORIA	0.01.00	2.000,00			
3.3.90.36	OUTROS SERVIÇOS DE TERCEIROS - PESSOA FÍSICA	0.01.00	45.000,00			
3.3.90.39	OUTROS SERVIÇOS DE TERCEIROS - PESSOA JURÍDICA	0.01.00	5.000,00			
4.0.00.00	DESPESAS DE CAPITAL	0.000.000				6.000,00
4.4.00.00	INVESTIMENTOS	0.000.000			6.000,00	
4.4.90.00	APLICAÇÕES DIRETAS	0.000.000		6.000,00		
4.4.90.52	EQUIPAMENTOS E MATERIAL PERMANENTE	0.01.00	6.000,00			
TOTAL						384.000,00

**PREFEITURA MUNICIPAL DE BONITO**

RUA CÔNEGO CAVALCANTI, Nº 40 - CENTRO - CNPJ:10121515/0001-01

BONITO
132.177.000

Orçamento Programa - Exercício de 2019

Anexo 02
Page 21**NATUREZA DA DESPESA POR ORGÃO E UNIDADE**

Lei: , Data:

PODER	02 PODER EXECUTIVO
ORGÃO	11 FUNDO MANUTENÇÃO E DESENVOLVIMENTO DA EDUCAÇÃO BÁSICA E DE V
UNIDADE	00 FUNDO MANUTENÇÃO E DESENVOLVIMENTO DA EDUCAÇÃO BÁSICA E DE V

Código	Especificação	F.R.	Elemento	Modalidade	Grupo	Categoria Econômica
3.0.00.00	DESPESAS CORRENTES					
3.1.00.00	PESSOAL E ENCARGOS SOCIAIS	0.000.000				25.615.000,00
3.1.90.00	APLICAÇÕES DIRETAS	0.000.000			20.671.000,00	
3.1.90.04	CONTRATAÇÃO POR TEMPO DETERMINADO	0.000.000		18.756.000,00		
3.1.90.04	CONTRATAÇÃO POR TEMPO DETERMINADO	0.112.12	1.530.000,00			
3.1.90.11	VENCIMENTOS E VANTAGENS FIXAS - PESSOAL CIVIL	0.113.12	1.058.400,00			
3.1.90.11	VENCIMENTOS E VANTAGENS FIXAS - PESSOAL CIVIL	0.112.12	10.805.600,00			
3.1.90.11	VENCIMENTOS E VANTAGENS FIXAS - PESSOAL CIVIL	0.113.12	984.000,00			
3.1.90.11	VENCIMENTOS E VANTAGENS FIXAS - PESSOAL CIVIL	0.114.12	1.903.400,00			
3.1.90.13	OBRIGAÇÕES PATRONAIS	0.114.12	1.166.600,00			
3.1.90.13	OBRIGAÇÕES PATRONAIS	0.112.12	512.000,00			
3.1.90.16	OUTRAS DESPESAS VARIÁVEIS - PESSOAL CIVIL	0.113.12	377.000,00			
3.1.90.16	OUTRAS DESPESAS VARIÁVEIS - PESSOAL CIVIL	0.112.12	30.000,00			
3.1.90.94	INDENIZAÇÕES E RESTITUIÇÕES TRABALHISTAS	0.113.12	8.000,00			
3.1.90.94	INDENIZAÇÕES E RESTITUIÇÕES TRABALHISTAS	0.112.12	289.000,00			
3.1.90.96	RESSARCIMENTO DE DESPESAS DE PESSOAL REQUISITADO	0.113.12	32.000,00			
3.1.90.96	RESSARCIMENTO DE DESPESAS DE PESSOAL REQUISITADO	0.112.12	50.000,00			
3.1.91.00	APLICAÇÕES DIRETAS - INTRA-ORÇAMENTÁRIAS	0.113.12	10.000,00			
3.1.91.13	OBRIGAÇÕES PATRONAIS	0.000.000		1.915.000,00		
3.1.91.13	OBRIGAÇÕES PATRONAIS	0.112.12	1.713.000,00			
3.3.00.00	OUTRAS DESPESAS CORRENTES	0.113.12	202.000,00			
3.3.90.00	APLICAÇÕES DIRETAS	0.000.000			4.944.000,00	
3.3.90.14	DIÁRIAS - CIVIL	0.000.000		4.944.000,00		
3.3.90.30	MATERIAL DE CONSUMO	0.113.12	4.000,00			
3.3.90.32	MATERIAL, BEM OU SERVIÇO PARA DISTRIBUIÇÃO GRATUITA	0.113.12	1.126.000,00			
3.3.90.34	OUTRAS DESPESAS DE PESSOAL DECORRENTES DE CONTRATO	0.113.12	650.000,00			
3.3.90.35	SERVIÇOS DE CONSULTORIA	0.113.12	8.000,00			
3.3.90.36	OUTROS SERVIÇOS DE TERCEIROS - PESSOA FÍSICA	0.113.12	10.000,00			
3.3.90.39	OUTROS SERVIÇOS DE TERCEIROS - PESSOA JURÍDICA	0.113.12	1.131.000,00			
3.3.90.47	OBRIGAÇÕES TRIBUTÁRIAS E CONTRIBUTIVAS	0.113.12	1.831.000,00			
3.3.90.49	AUXÍLIO TRANSPORTE	0.113.12	181.000,00			
4.0.00.00	DESPESAS DE CAPITAL	0.113.12	3.000,00			
4.4.00.00	INVESTIMENTOS	0.000.000				1.535.000,00
4.4.90.00	APLICAÇÕES DIRETAS	0.000.000			1.500.000,00	
4.4.90.51	OBRAS E INSTALAÇÕES	0.000.000		1.500.000,00		
4.4.90.52	EQUIPAMENTOS E MATERIAL PERMANENTE	0.113.12	800.000,00			
4.4.90.61	AQUISIÇÃO DE IMÓVEIS	0.113.12	690.000,00			
4.5.00.00	INVERSÕES FINANCEIRAS	0.113.12	10.000,00			
4.5.90.00	APLICAÇÕES DIRETAS	0.000.000			35.000,00	
4.5.90.61	AQUISIÇÃO DE IMÓVEIS	0.000.000		35.000,00		
TOTAL		0.113.12	35.000,00			27.150.000,00

**PREFEITURA MUNICIPAL DE BONITO**

RUA CÔNEGO CAVALCANTI, Nº 40 - CENTRO - CNPJ:10121515/0001-01

BONITO
MUNICÍPIO

Orçamento Programa - Exercício de 2019

NATUREZA DA DESPESA POR ORGÃO E UNIDADE

Anexo 02

Page 22

Lei: , Data:

Código	Especificação	F.R.	Elemento	Modalidade	Grupo	Categoria Econômica
PODER	02 PODER EXECUTIVO					
ORGÃO	12 SECRETARIA MUNICIPAL DE DESENVOLVIMENTO SOCIAL E CIDADANIA					
UNIDADE	00 SECRETARIA MUNICIPAL DE DESENVOLVIMENTO SOCIAL E CIDADANIA					
3.0.00.00	DESPESAS CORRENTES					
3.1.00.00	PESSOAL E ENCARGOS SOCIAIS	0.000.000				104.000,00
3.1.90.00	APLICAÇÕES DIRETAS	0.000.000			25.000,00	
3.1.90.04	CONTRATAÇÃO POR TEMPO DETERMINADO	0.000.000		25.000,00		
3.3.00.00	OUTRAS DESPESAS CORRENTES	0.311.22	25.000,00			
3.3.90.00	APLICAÇÕES DIRETAS	0.000.000			79.000,00	
3.3.90.30	MATERIAL DE CONSUMO	0.000.000		79.000,00		
3.3.90.30	MATERIAL DE CONSUMO	0.01.00	1.000,00			
3.3.90.36	OUTROS SERVIÇOS DE TERCEIROS - PESSOA FÍSICA	0.311.22	20.000,00			
3.3.90.36	OUTROS SERVIÇOS DE TERCEIROS - PESSOA FÍSICA	0.01.00	1.000,00			
3.3.90.39	OUTROS SERVIÇOS DE TERCEIROS - PESSOA JURÍDICA	0.311.22	30.000,00			
3.3.90.39	OUTROS SERVIÇOS DE TERCEIROS - PESSOA JURÍDICA	0.01.00	1.000,00			
3.3.90.47	OBRIGAÇÕES TRIBUTÁRIAS E CONTRIBUTIVAS	0.311.22	25.000,00			
4.0.00.00	DESPESAS DE CAPITAL	0.311.18	1.000,00			
4.4.00.00	INVESTIMENTOS	0.000.000				105.000,00
4.4.90.00	APLICAÇÕES DIRETAS	0.000.000			105.000,00	
4.4.90.51	OBRAS E INSTALAÇÕES	0.000.000		105.000,00		
4.4.90.51	OBRAS E INSTALAÇÕES	0.01.00	5.000,00			
		0.05.81	100.000,00			
TOTAL						209.000,00

**PREFEITURA MUNICIPAL DE BONITO**

RUA CÔNEGO CAVALCANTI, Nº 40 - CENTRO - CNPJ:10121515/0001-01

Anexo 02

Page 23

BONITO
MUNICÍPIO

Orçamento Programa - Exercício de 2019

NATUREZA DA DESPESA POR ORGÃO E UNIDADE

Lei: , Data:

PODER 02 PODER EXECUTIVO						
ORGÃO 12 SECRETARIA MUNICIPAL DE DESENVOLVIMENTO SOCIAL E CIDADANIA						
UNIDADE 01 FUNDO MUNICIPAL DE ASSISTÊNCIA SOCIAL (ENT. SUPERVISIONADA)						
Código	Especificação	F.R.	Elemento	Modalidade	Grupo	Categoria Econômica
3.0.00.00	DESPESAS CORRENTES					
3.1.00.00	PESSOAL E ENCARGOS SOCIAIS	0.000.000				2.681.000,00
3.1.90.00	APLICAÇÕES DIRETAS	0.000.000			435.000,00	
3.1.90.04	CONTRATAÇÃO POR TEMPO DETERMINADO	0.01.00	2.000,00	415.000,00		
3.1.90.04	CONTRATAÇÃO POR TEMPO DETERMINADO	0.311.15	2.000,00			
3.1.90.04	CONTRATAÇÃO POR TEMPO DETERMINADO	0.311.16	2.000,00			
3.1.90.04	CONTRATAÇÃO POR TEMPO DETERMINADO	0.311.17	2.000,00			
3.1.90.04	CONTRATAÇÃO POR TEMPO DETERMINADO	0.311.18	2.000,00			
3.1.90.04	CONTRATAÇÃO POR TEMPO DETERMINADO	0.311.21	2.000,00			
3.1.90.11	VENCIMENTOS E VANTAGENS FIXAS - PESSOAL CIVIL	0.01.00	329.000,00			
3.1.90.11	VENCIMENTOS E VANTAGENS FIXAS - PESSOAL CIVIL	0.311.15	1.000,00			
3.1.90.11	VENCIMENTOS E VANTAGENS FIXAS - PESSOAL CIVIL	0.311.16	1.000,00			
3.1.90.11	VENCIMENTOS E VANTAGENS FIXAS - PESSOAL CIVIL	0.311.17	1.000,00			
3.1.90.11	VENCIMENTOS E VANTAGENS FIXAS - PESSOAL CIVIL	0.311.18	1.000,00			
3.1.90.11	VENCIMENTOS E VANTAGENS FIXAS - PESSOAL CIVIL	0.311.21	1.000,00			
3.1.90.13	OBRIGAÇÕES PATRONAIS	0.01.00	56.000,00			
3.1.90.13	OBRIGAÇÕES PATRONAIS	0.311.15	1.000,00			
3.1.90.13	OBRIGAÇÕES PATRONAIS	0.311.16	1.000,00			
3.1.90.13	OBRIGAÇÕES PATRONAIS	0.311.17	1.000,00			
3.1.90.13	OBRIGAÇÕES PATRONAIS	0.311.18	1.000,00			
3.1.90.13	OBRIGAÇÕES PATRONAIS	0.311.21	1.000,00			
3.1.90.16	OUTRAS DESPESAS VARIÁVEIS - PESSOAL CIVIL	0.01.00	1.000,00			
3.1.90.92	DESPESAS DE EXERCÍCIOS ANTERIORES	0.01.00	1.000,00			
3.1.90.94	INDENIZAÇÕES E RESTITUIÇÕES TRABALHISTAS	0.01.00	1.000,00			
3.1.90.96	RESSARCIMENTO DE DESPESAS DE PESSOAL REQUISITADO	0.01.00	1.000,00			
3.1.91.00	APLICAÇÕES DIRETAS - INTRA-ORÇAMENTÁRIAS	0.01.00	5.000,00			
3.1.91.13	OBRIGAÇÕES PATRONAIS	0.000.000		20.000,00		
3.1.91.13	OBRIGAÇÕES PATRONAIS	0.01.00	15.000,00			
91.13	OBRIGAÇÕES PATRONAIS	0.311.15	1.000,00			
91.13	OBRIGAÇÕES PATRONAIS	0.311.16	1.000,00			
3.1.91.13	OBRIGAÇÕES PATRONAIS	0.311.17	1.000,00			
3.1.91.13	OBRIGAÇÕES PATRONAIS	0.311.18	1.000,00			
3.1.91.13	OBRIGAÇÕES PATRONAIS	0.311.21	1.000,00			
3.3.00.00	OUTRAS DESPESAS CORRENTES	0.000.000				
3.3.50.00	TRANSFERÊNCIAS A INSTITUIÇÕES PRIVADAS SEM FINS LUCRATIVAS	0.000.000			2.246.000,00	
3.3.50.43	SUBVENÇÕES SOCIAIS	0.000.000		2.000,00		
3.3.90.00	APLICAÇÕES DIRETAS	0.01.00	2.000,00			
3.3.90.14	DIÁRIAS - CIVIL	0.000.000		2.244.000,00		
3.3.90.14	DIÁRIAS - CIVIL	0.01.00	18.000,00			
3.3.90.14	DIÁRIAS - CIVIL	0.311.18	1.000,00			
3.3.90.14	DIÁRIAS - CIVIL	0.311.20	1.000,00			
3.3.90.14	DIÁRIAS - CIVIL	0.311.21	3.000,00			
3.3.90.30	MATERIAL DE CONSUMO	0.390.23	1.000,00			
3.3.90.30	MATERIAL DE CONSUMO	0.01.00	202.000,00			
3.3.90.30	MATERIAL DE CONSUMO	0.311.15	135.000,00			
3.3.90.30	MATERIAL DE CONSUMO	0.311.16	30.000,00			
3.3.90.30	MATERIAL DE CONSUMO	0.311.17	15.000,00			
3.3.90.30	MATERIAL DE CONSUMO	0.311.18	5.000,00			

**PREFEITURA MUNICIPAL DE BONITO**

RUA CÔNEGO CAVALCANTI, Nº 40 - CENTRO - CNPJ:10121515/0001-01

BONITO
MUNICÍPIO

Orçamento Programa - Exercício de 2019

NATUREZA DA DESPESA POR ORGÃO E UNIDADEAnexo 02
Page 24

Lei: , Data:

PODER	02 PODER EXECUTIVO					
ORGÃO	12 SECRETARIA MUNICIPAL DE DESENVOLVIMENTO SOCIAL E CIDADANIA					
UNIDADE	01 FUNDO MUNICIPAL DE ASSISTÊNCIA SOCIAL (ENT. SUPERVISIONADA)					
Código	Especificação	F.R.	Elemento	Modalidade	Grupo	Categoria Económica
3.3.90.30	MATERIAL DE CONSUMO	0.311.19	3.000,00			
3.3.90.30	MATERIAL DE CONSUMO	0.311.20	10.000,00			
3.3.90.30	MATERIAL DE CONSUMO	0.311.21	100.000,00			
3.3.90.30	MATERIAL DE CONSUMO	0.312.81	20.000,00			
3.3.90.30	MATERIAL DE CONSUMO	0.390.14	8.000,00			
3.3.90.30	MATERIAL DE CONSUMO	0.390.23	15.000,00			
3.3.90.32	MATERIAL. BEM OU SERVIÇO PARA DISTRIBUIÇÃO GRATUIT.	1.390.24	10.000,00			
3.90.32	MATERIAL. BEM OU SERVIÇO PARA DISTRIBUIÇÃO GRATUIT.	0.01.00	34.000,00			
3.3.90.33	MATERIAL. BEM OU SERVIÇO PARA DISTRIBUIÇÃO GRATUIT.	0.311.15	3.000,00			
3.3.90.34	PASSAGENS E DESPESAS COM LOCOMOÇÃO	0.01.00	2.000,00			
3.3.90.35	OUTRAS DESPESAS DE PESSOAL DECORRENTES DE CONT	0.01.00	2.000,00			
3.3.90.35	SERVIÇOS DE CONSULTORIA	0.01.00	2.000,00			
3.3.90.36	OUTROS SERVIÇOS DE TERCEIROS - PESSOA FÍSICA	0.01.00	351.000,00			
3.3.90.36	OUTROS SERVIÇOS DE TERCEIROS - PESSOA FÍSICA	0.311.15	205.000,00			
3.3.90.36	OUTROS SERVIÇOS DE TERCEIROS - PESSOA FÍSICA	0.311.16	100.000,00			
3.3.90.36	OUTROS SERVIÇOS DE TERCEIROS - PESSOA FÍSICA	0.311.17	120.000,00			
3.3.90.36	OUTROS SERVIÇOS DE TERCEIROS - PESSOA FÍSICA	0.311.18	78.000,00			
3.3.90.36	OUTROS SERVIÇOS DE TERCEIROS - PESSOA FÍSICA	0.311.19	1.000,00			
3.3.90.36	OUTROS SERVIÇOS DE TERCEIROS - PESSOA FÍSICA	0.311.20	35.000,00			
3.3.90.36	OUTROS SERVIÇOS DE TERCEIROS - PESSOA FÍSICA	0.311.21	101.000,00			
3.3.90.36	OUTROS SERVIÇOS DE TERCEIROS - PESSOA FÍSICA	0.312.81	5.000,00			
3.3.90.36	OUTROS SERVIÇOS DE TERCEIROS - PESSOA FÍSICA	0.390.14	6.000,00			
3.3.90.36	OUTROS SERVIÇOS DE TERCEIROS - PESSOA FÍSICA	0.390.23	40.000,00			
3.3.90.36	OUTROS SERVIÇOS DE TERCEIROS - PESSOA FÍSICA	0.390.24	10.000,00			
3.3.90.39	OUTROS SERVIÇOS DE TERCEIROS - PESSOA JURÍDICA	0.01.00	161.000,00			
3.3.90.39	OUTROS SERVIÇOS DE TERCEIROS - PESSOA JURÍDICA	0.311.15	35.000,00			
3.3.90.39	OUTROS SERVIÇOS DE TERCEIROS - PESSOA JURÍDICA	0.311.16	20.000,00			
3.3.90.39	OUTROS SERVIÇOS DE TERCEIROS - PESSOA JURÍDICA	0.311.17	10.000,00			
90.39	OUTROS SERVIÇOS DE TERCEIROS - PESSOA JURÍDICA	0.311.18	5.000,00			
3.3.90.39	OUTROS SERVIÇOS DE TERCEIROS - PESSOA JURÍDICA	0.311.19	1.000,00			
3.3.90.39	OUTROS SERVIÇOS DE TERCEIROS - PESSOA JURÍDICA	0.311.20	1.000,00			
3.3.90.39	OUTROS SERVIÇOS DE TERCEIROS - PESSOA JURÍDICA	0.311.21	100.000,00			
3.3.90.39	OUTROS SERVIÇOS DE TERCEIROS - PESSOA JURÍDICA	0.312.81	5.000,00			
3.3.90.39	OUTROS SERVIÇOS DE TERCEIROS - PESSOA JURÍDICA	0.390.14	6.000,00			
3.3.90.39	OUTROS SERVIÇOS DE TERCEIROS - PESSOA JURÍDICA	0.390.23	14.000,00			
3.3.90.39	OUTROS SERVIÇOS DE TERCEIROS - PESSOA JURÍDICA	0.390.24	10.000,00			
3.3.90.47	OBRIGAÇÕES TRIBUTÁRIAS E CONTRIBUTIVAS	0.01.00	13.000,00			
3.3.90.47	OBRIGAÇÕES TRIBUTÁRIAS E CONTRIBUTIVAS	0.311.15	2.000,00			
3.3.90.47	OBRIGAÇÕES TRIBUTÁRIAS E CONTRIBUTIVAS	0.311.16	1.000,00			
3.3.90.47	OBRIGAÇÕES TRIBUTÁRIAS E CONTRIBUTIVAS	0.311.17	1.000,00			
3.3.90.47	OBRIGAÇÕES TRIBUTÁRIAS E CONTRIBUTIVAS	0.311.20	1.000,00			
3.3.90.47	OBRIGAÇÕES TRIBUTÁRIAS E CONTRIBUTIVAS	0.311.21	1.000,00			
3.3.90.48	OUTROS AUXÍLIOS FINANCEIROS A PESSOA FÍSICA	0.01.00	182.000,00			
3.3.90.48	OUTROS AUXÍLIOS FINANCEIROS A PESSOA FÍSICA	0.311.16	1.000,00			
3.3.90.92	DESPESAS DE EXERCÍCIOS ANTERIORES	0.01.00	1.000,00			
3.3.90.93	INDENIZAÇÕES E RESTITUIÇÕES	0.01.00	1.000,00			

**PREFEITURA MUNICIPAL DE BONITO**

RUA CÔNEGO CAVALCANTI, Nº 40 - CENTRO - CNPJ:10121515/0001-01

BONITO
MUNICÍPIO

Orçamento Programa - Exercício de 2019

NATUREZA DA DESPESA POR ORGÃO E UNIDADE

Anexo 02

Page 25

Lei: , Data:

PODER	02 PODER EXECUTIVO					
ORGÃO	12 SECRETARIA MUNICIPAL DE DESENVOLVIMENTO SOCIAL E CIDADANIA					
UNIDADE	01 FUNDO MUNICIPAL DE ASSISTÊNCIA SOCIAL (ENT. SUPERVISIONADA)					
Código	Especificação	F.R.	Elemento	Modalidade	Grupo	Categoria Económica
4.0.00.00	DESPESAS DE CAPITAL	0.000.000				
4.4.00.00	INVESTIMENTOS	0.000.000				433.000,00
4.4.90.00	APLICAÇÕES DIRETAS	0.000.000			433.000,00	
4.4.90.51	OBRAS E INSTALAÇÕES	0.01.00	50.000,00			
4.4.90.51	OBRAS E INSTALAÇÕES	0.311.21	5.000,00			
4.4.90.51	OBRAS E INSTALAÇÕES	0.312.81	120.000,00			
4.4.90.52	EQUIPAMENTOS E MATERIAL PERMANENTE	0.01.00	114.000,00			
4.4.90.52	EQUIPAMENTOS E MATERIAL PERMANENTE	0.311.15	15.000,00			
4.90.52	EQUIPAMENTOS E MATERIAL PERMANENTE	0.311.16	3.000,00			
4.4.90.52	EQUIPAMENTOS E MATERIAL PERMANENTE	0.311.17	4.000,00			
4.4.90.52	EQUIPAMENTOS E MATERIAL PERMANENTE	0.311.18	5.000,00			
4.4.90.52	EQUIPAMENTOS E MATERIAL PERMANENTE	0.311.20	2.000,00			
4.4.90.52	EQUIPAMENTOS E MATERIAL PERMANENTE	0.311.21	5.000,00			
4.4.90.52	EQUIPAMENTOS E MATERIAL PERMANENTE	0.312.81	110.000,00			
TOTAL						3.114.000,00

**PREFEITURA MUNICIPAL DE BONITO**

RUA CÔNEGO CAVALCANTI, Nº 40 - CENTRO - CNPJ:10121515/0001-01

BONITO
Município

Orçamento Programa - Exercício de 2019

NATUREZA DA DESPESA POR ORGÃO E UNIDADEAnexo 02
Page 26

Lei: , Data:

PODER 02 PODER EXECUTIVO						
ORGÃO 12 SECRETARIA MUNICIPAL DE DESENVOLVIMENTO SOCIAL E CIDADANIA						
UNIDADE 02 FUNDO MUNICIPAL DO DIREITO DA CRIANÇA E DO ADOLESCENTE						
Código	Especificação	F.R.	Elemento	Modalidade	Grupo	Categoria Econômica
3.0.00.00	DESPESAS CORRENTES	0.000.000				
3.1.00.00	PESSOAL E ENCARGOS SOCIAIS	0.000.000				157.000,00
3.1.90.00	APLICAÇÕES DIRETAS	0.000.000			122.000,00	
3.1.90.11	VENCIMENTOS E VANTAGENS FIXAS - PESSOAL CIVIL	0.01.00	100.000,00			
3.1.90.13	OBRIGAÇÕES PATRONAIS	0.01.00	22.000,00			
3.3.00.00	OUTRAS DESPESAS CORRENTES	0.000.000				
3.3.90.00	APLICAÇÕES DIRETAS	0.000.000			35.000,00	
3.3.90.14	DIÁRIAS - CIVIL	0.01.00	6.000,00			
3.90.30	MATERIAL DE CONSUMO	0.01.00	7.000,00			
3.3.90.33	PASSAGENS E DESPESAS COM LOCOMOÇÃO	0.01.00	1.000,00			
3.3.90.36	OUTROS SERVIÇOS DE TERCEIROS - PESSOA FÍSICA	0.01.00	12.000,00			
3.3.90.39	OUTROS SERVIÇOS DE TERCEIROS - PESSOA JURÍDICA	0.01.00	7.000,00			
3.3.90.47	OBRIGAÇÕES TRIBUTÁRIAS E CONTRIBUTIVAS	0.01.00	2.000,00			
4.0.00.00	DESPESAS DE CAPITAL	0.000.000				
4.4.00.00	INVESTIMENTOS	0.000.000				5.000,00
4.4.90.00	APLICAÇÕES DIRETAS	0.000.000			5.000,00	
4.4.90.52	EQUIPAMENTOS E MATERIAL PERMANENTE	0.01.00	5.000,00			
TOTAL						162.000,00

**PREFEITURA MUNICIPAL DE BONITO**

RUA CÔNEGO CAVALCANTI, Nº 40 - CENTRO - CNPJ:10121515/0001-01

BONITO
FABRIL DO SETECIM

Orçamento Programa - Exercício de 2019

NATUREZA DA DESPESA POR ORGÃO E UNIDADE

Anexo 02

Page 27

Lei: , Data:

Código	Especificação	F.R.	Elemento	Modalidade	Grupo	Categoria Econômica
PODER	02 PODER EXECUTIVO					
ORGÃO	13 SECRETARIA MUNICIPAL DE SAÚDE					
UNIDADE	01 FUNDO MUNICIPAL DE SAÚDE (ENTIDADE SUPERVISIONADA)					
3.0.00.00	DESPESAS CORRENTES	0.000.000				17.967.000,00
3.1.00.00	PESSOAL E ENCARGOS SOCIAIS	0.000.000			12.243.000,00	
3.1.90.00	APLICAÇÕES DIRETAS	0.000.000		11.636.000,00		
3.1.90.04	CONTRATAÇÃO POR TEMPO DETERMINADO	0.211.01	3.074.000,00			
3.1.90.04	CONTRATAÇÃO POR TEMPO DETERMINADO	0.214.02	2.223.000,00			
3.1.90.04	CONTRATAÇÃO POR TEMPO DETERMINADO	0.214.03	1.890.000,00			
3.1.90.04	CONTRATAÇÃO POR TEMPO DETERMINADO	0.214.04	8.000,00			
3.1.90.11	VENCIMENTOS E VANTAGENS FIXAS - PESSOAL CIVIL	0.211.01	2.540.000,00			
1.90.11	VENCIMENTOS E VANTAGENS FIXAS - PESSOAL CIVIL	0.214.02	1.467.000,00			
3.1.90.11	VENCIMENTOS E VANTAGENS FIXAS - PESSOAL CIVIL	0.214.03	8.000,00			
3.1.90.11	VENCIMENTOS E VANTAGENS FIXAS - PESSOAL CIVIL	0.214.04	296.000,00			
3.1.90.13	OBRIGAÇÕES PATRONAIS	0.211.01	86.000,00			
3.1.90.13	OBRIGAÇÕES PATRONAIS	0.214.02	6.000,00			
3.1.90.13	OBRIGAÇÕES PATRONAIS	0.214.03	5.000,00			
3.1.90.13	OBRIGAÇÕES PATRONAIS	0.214.04	2.000,00			
3.1.90.16	OUTRAS DESPESAS VARIÁVEIS - PESSOAL CIVIL	0.211.01	2.000,00			
3.1.90.16	OUTRAS DESPESAS VARIÁVEIS - PESSOAL CIVIL	0.214.02	5.000,00			
3.1.90.16	OUTRAS DESPESAS VARIÁVEIS - PESSOAL CIVIL	0.214.03	2.000,00			
3.1.90.16	OUTRAS DESPESAS VARIÁVEIS - PESSOAL CIVIL	0.214.04	1.000,00			
3.1.90.92	DESPESAS DE EXERCÍCIOS ANTERIORES	0.211.01	2.000,00			
3.1.90.92	DESPESAS DE EXERCÍCIOS ANTERIORES	0.214.02	5.000,00			
3.1.90.92	DESPESAS DE EXERCÍCIOS ANTERIORES	0.214.03	2.000,00			
3.1.90.92	DESPESAS DE EXERCÍCIOS ANTERIORES	0.214.04	1.000,00			
3.1.90.94	INDENIZAÇÕES E RESTITUIÇÕES TRABALHISTAS	0.211.01	1.000,00			
3.1.90.96	RESSARCIMENTO DE DESPESAS DE PESSOAL REQUISITADO	0.211.01	2.000,00			
3.1.90.96	RESSARCIMENTO DE DESPESAS DE PESSOAL REQUISITADO	0.214.02	6.000,00			
3.1.90.96	RESSARCIMENTO DE DESPESAS DE PESSOAL REQUISITADO	0.214.03	2.000,00			
3.1.91.00	APLICAÇÕES DIRETAS- INTRA-ORÇAMENTÁRIAS	0.000.000		607.000,00		
91.13	OBRIGAÇÕES PATRONAIS	0.211.01	363.000,00			
3.1.91.13	OBRIGAÇÕES PATRONAIS	0.214.02	219.000,00			
3.1.91.13	OBRIGAÇÕES PATRONAIS	0.214.03	4.000,00			
3.1.91.13	OBRIGAÇÕES PATRONAIS	0.214.04	21.000,00			
3.2.00.00	JUROS E ENCARGOS DA DÍVIDA	0.000.000			10.000,00	
3.2.90.00	APLICAÇÕES DIRETAS	0.000.000		5.000,00		
3.2.90.21	JUROS SOBRE A DÍVIDA POR CONTRATO	0.211.01	5.000,00			
3.2.91.00	APLICAÇÕES DIRETAS- INTRA-ORÇAMENTÁRIAS	0.000.000		5.000,00		
3.2.91.21	JUROS SOBRE A DÍVIDA POR CONTRATO	0.211.01	5.000,00			
3.3.00.00	OUTRAS DESPESAS CORRENTES	0.000.000			5.714.000,00	
3.3.50.00	TRANSFERÊNCIAS A INSTITUIÇÕES PRIVADAS SEM FINS LUCR	0.000.000		1.000,00		
3.3.50.43	SUBVENÇÕES SOCIAIS	0.211.01	1.000,00			
3.3.90.00	APLICAÇÕES DIRETAS	0.000.000		5.713.000,00		
3.3.90.14	DIÁRIAS - CIVIL	0.211.01	79.000,00			
3.3.90.30	MATERIAL DE CONSUMO	0.211.01	305.000,00			
3.3.90.30	MATERIAL DE CONSUMO	0.213.09	30.000,00			
3.3.90.30	MATERIAL DE CONSUMO	0.214.02	640.000,00			
3.3.90.30	MATERIAL DE CONSUMO	0.214.03	865.000,00			

**PREFEITURA MUNICIPAL DE BONITO**

RUA CÔNEGO CAVALCANTI, Nº 40 - CENTRO - CNPJ:10121515/0001-01

BONITO
MUNICÍPIO

Orçamento Programa - Exercício de 2019

NATUREZA DA DESPESA POR ORGÃO E UNIDADE

Anexo 02

Page 28

Lei: , Data:

PODER		02 PODER EXECUTIVO				
ORGÃO		13 SECRETARIA MUNICIPAL DE SAÚDE				
UNIDADE		01 FUNDO MUNICIPAL DE SAÚDE (ENTIDADE SUPERVISIONADA)				
Código	Especificação	F.R.	Elemento	Modalidade	Grupo	Categoria Econômica
3.3.90.30	MATERIAL DE CONSUMO	0.214.04	21.000,00			
3.3.90.30	MATERIAL DE CONSUMO	0.214.05	190.000,00			
3.3.90.30	MATERIAL DE CONSUMO	0.214.06	21.000,00			
3.3.90.30	MATERIAL DE CONSUMO	0.220.08	100.000,00			
3.3.90.30	MATERIAL DE CONSUMO	0.290.11	10.000,00			
3.3.90.32	MATERIAL, BEM OU SERVIÇO PARA DISTRIBUIÇÃO GRATUIT.	0.211.01	156.000,00			
3.3.90.32	MATERIAL, BEM OU SERVIÇO PARA DISTRIBUIÇÃO GRATUIT.	0.213.09	80.000,00			
3.3.90.32	MATERIAL, BEM OU SERVIÇO PARA DISTRIBUIÇÃO GRATUIT.	0.214.02	1.000,00			
3.3.90.32	MATERIAL, BEM OU SERVIÇO PARA DISTRIBUIÇÃO GRATUIT.	0.214.03	30.000,00			
3.3.90.32	MATERIAL, BEM OU SERVIÇO PARA DISTRIBUIÇÃO GRATUIT.	0.214.05	55.000,00			
3.3.90.34	OUTRAS DESPESAS DE PESSOAL DECORRENTES DE CONT	0.211.01	1.000,00			
3.3.90.35	SERVIÇOS DE CONSULTORIA	0.211.01	25.000,00			
3.3.90.36	OUTROS SERVIÇOS DE TERCEIROS - PESSOA FÍSICA	0.211.01	605.000,00			
3.3.90.36	OUTROS SERVIÇOS DE TERCEIROS - PESSOA FÍSICA	0.213.09	20.000,00			
3.3.90.36	OUTROS SERVIÇOS DE TERCEIROS - PESSOA FÍSICA	0.214.02	583.000,00			
3.3.90.36	OUTROS SERVIÇOS DE TERCEIROS - PESSOA FÍSICA	0.214.03	270.000,00			
3.3.90.36	OUTROS SERVIÇOS DE TERCEIROS - PESSOA FÍSICA	0.214.04	11.000,00			
3.3.90.36	OUTROS SERVIÇOS DE TERCEIROS - PESSOA FÍSICA	0.214.05	15.000,00			
3.3.90.36	OUTROS SERVIÇOS DE TERCEIROS - PESSOA FÍSICA	0.214.06	5.000,00			
3.3.90.36	OUTROS SERVIÇOS DE TERCEIROS - PESSOA FÍSICA	0.220.08	100.000,00			
3.3.90.36	OUTROS SERVIÇOS DE TERCEIROS - PESSOA FÍSICA	0.290.11	10.000,00			
3.3.90.37	LOCAÇÃO DE MÃO-DE-OBRA	0.211.01	1.000,00			
3.3.90.39	OUTROS SERVIÇOS DE TERCEIROS - PESSOA JURÍDICA	0.211.01	325.000,00			
3.3.90.39	OUTROS SERVIÇOS DE TERCEIROS - PESSOA JURÍDICA	0.213.09	20.000,00			
3.3.90.39	OUTROS SERVIÇOS DE TERCEIROS - PESSOA JURÍDICA	0.214.02	301.000,00			
3.3.90.39	OUTROS SERVIÇOS DE TERCEIROS - PESSOA JURÍDICA	0.214.03	370.000,00			
3.3.90.39	OUTROS SERVIÇOS DE TERCEIROS - PESSOA JURÍDICA	0.214.04	17.000,00			
3.3.90.39	OUTROS SERVIÇOS DE TERCEIROS - PESSOA JURÍDICA	0.214.05	20.000,00			
3.3.90.39	OUTROS SERVIÇOS DE TERCEIROS - PESSOA JURÍDICA	0.214.06	5.000,00			
3.3.90.39	OUTROS SERVIÇOS DE TERCEIROS - PESSOA JURÍDICA	0.220.08	101.000,00			
3.3.90.39	OUTROS SERVIÇOS DE TERCEIROS - PESSOA JURÍDICA	0.290.11	9.000,00			
3.3.90.47	OBRIGAÇÕES TRIBUTÁRIAS E CONTRIBUTIVAS	0.211.01	39.000,00			
3.3.90.47	OBRIGAÇÕES TRIBUTÁRIAS E CONTRIBUTIVAS	0.214.02	48.000,00			
3.3.90.47	OBRIGAÇÕES TRIBUTÁRIAS E CONTRIBUTIVAS	0.214.03	17.000,00			
3.3.90.47	OBRIGAÇÕES TRIBUTÁRIAS E CONTRIBUTIVAS	0.214.04	3.000,00			
3.3.90.47	OBRIGAÇÕES TRIBUTÁRIAS E CONTRIBUTIVAS	0.214.05	2.000,00			
3.3.90.47	OBRIGAÇÕES TRIBUTÁRIAS E CONTRIBUTIVAS	0.290.11	1.000,00			
3.3.90.48	OUTROS AUXÍLIOS FINANCEIROS A PESSOA FÍSICA	0.211.01	186.000,00			
3.3.90.48	OUTROS AUXÍLIOS FINANCEIROS A PESSOA FÍSICA	0.214.03	1.000,00			
3.3.90.48	OUTROS AUXÍLIOS FINANCEIROS A PESSOA FÍSICA	0.250.01	1.000,00			
3.3.90.92	DESPESAS DE EXERCÍCIOS ANTERIORES	0.211.01	7.000,00			
3.3.90.92	DESPESAS DE EXERCÍCIOS ANTERIORES	0.214.02	6.000,00			
3.3.90.93	INDENIZAÇÕES E RESTITUIÇÕES	0.211.01	5.000,00			
4.0.00.00	DESPESAS DE CAPITAL	0.000.000				
4.4.00.00	INVESTIMENTOS	0.000.000				
4.4.90.00	APLICAÇÕES DIRETAS	0.000.000				
				1.873.000,00	1.873.000,00	1.888.000,00

**PREFEITURA MUNICIPAL DE BONITO**

RUA CÔNEGO CAVALCANTI, Nº 40 - CENTRO - CNPJ:10121515/0001-01

Anexo 02

Page 29

BONITO
Município do Mato Grosso do Sul

Orçamento Programa - Exercício de 2019

NATUREZA DA DESPESA POR ORGÃO E UNIDADE

Lei: , Data:

PODER	02 PODER EXECUTIVO					
ORGÃO	13 SECRETARIA MUNICIPAL DE SAÚDE					
UNIDADE	01 FUNDO MUNICIPAL DE SAÚDE (ENTIDADE SUPERVISIONADA)					
Código	Especificação	F.R.	Elemento	Modalidade	Grupo	Categoria Econômica
4.4.90.51	OBRAS E INSTALAÇÕES	0.211.01	30.000,00			
4.4.90.51	OBRAS E INSTALAÇÕES	0.215.02	488.000,00			
4.4.90.51	OBRAS E INSTALAÇÕES	0.215.25	50.000,00			
4.4.90.51	OBRAS E INSTALAÇÕES	0.220.08	270.000,00			
4.4.90.52	EQUIPAMENTOS E MATERIAL PERMANENTE	0.211.01	270.000,00			
4.4.90.52	EQUIPAMENTOS E MATERIAL PERMANENTE	0.215.02	300.000,00			
4.4.90.52	EQUIPAMENTOS E MATERIAL PERMANENTE	0.215.25	280.000,00			
4.4.90.52	EQUIPAMENTOS E MATERIAL PERMANENTE	0.220.08	170.000,00			
4.90.61	AQUISIÇÃO DE IMÓVEIS	0.211.01	5.000,00			
4.4.90.61	AQUISIÇÃO DE IMÓVEIS	0.220.08	10.000,00			
4.5.00.00	INVERSÕES FINANCEIRAS	0.000.000			5.000,00	
4.5.90.00	APLICAÇÕES DIRETAS	0.000.000		5.000,00		
4.5.90.61	AQUISIÇÃO DE IMÓVEIS	0.211.01	5.000,00			
4.6.00.00	AMORTIZAÇÃO DA DÍVIDA	0.000.000			10.000,00	
4.6.90.00	APLICAÇÕES DIRETAS	0.000.000		10.000,00		
4.6.90.71	PRINCIPAL DA DÍVIDA CONTRATUAL RESGATADA	0.211.01	10.000,00			
9.0.00.00	RESERVA DE CONTINGÊNCIA	0.000.000				65.000,00
9.9.00.00	RESERVA DE CONTINGÊNCIA	0.000.000			65.000,00	
9.9.99.00	A DEFINIR	0.000.000		65.000,00		
9.9.99.99	A CLASSIFICAR	0.211.01	65.000,00			
TOTAL						19.920.000,00

**PREFEITURA MUNICIPAL DE BONITO**

RUA CÔNEGO CAVALCANTI, Nº 40 - CENTRO - CNPJ:10121515/0001-01

Anexo 02

Page 30

BONITO
MUNICÍPIO

Orçamento Programa - Exercício de 2019

NATUREZA DA DESPESA POR ORGÃO E UNIDADE

Lei: , Data:

PODER 02 PODER EXECUTIVO						
ORGÃO 14 BONITOPREV - FUNDO FINANCEIRO						
UNIDADE 00 BONITOPREV - FUNDO FINANCEIRO						
Código	Especificação	F.R.	Elemento	Modalidade	Grupo	Categoria Econômica
3.0.00.00	DESPESAS CORRENTES	0.000.000				
3.1.00.00	PESSOAL E ENCARGOS SOCIAIS	0.000.000				9.424.000,00
3.1.90.00	APLICAÇÕES DIRETAS	0.000.000			8.854.000,00	
3.1.90.01	APOSENTADORIAS, RESERVA REMUNERADA E REFORMAS	0.01.00	3.000.000,00		8.844.000,00	
3.1.90.01	APOSENTADORIAS, RESERVA REMUNERADA E REFORMAS	22.06.99	4.894.000,00			
3.1.90.03	PENSÕES	22.06.99	800.000,00			
3.1.90.04	CONTRATAÇÃO POR TEMPO DETERMINADO	22.06.99	5.000,00			
3.1.90.05	OUTROS BENEFÍCIOS PREVIDENCIÁRIOS	22.06.99	30.000,00			
1.90.11	VENCIMENTOS E VANTAGENS FIXAS - PESSOAL CIVIL	22.06.99	70.000,00			
3.1.90.13	OBRIGAÇÕES PATRONAIS	22.06.99	10.000,00			
3.1.90.91	SENTENÇAS JUDICIAIS	22.06.99	10.000,00			
3.1.90.92	DESPESAS DE EXERCÍCIOS ANTERIORES	22.06.99	15.000,00			
3.1.90.94	INDENIZAÇÕES E RESTITUIÇÕES TRABALHISTAS	22.06.99	10.000,00			
3.1.91.00	APLICAÇÕES DIRETAS- INTRA-ORÇAMENTÁRIAS	0.000.000			10.000,00	
3.1.91.13	OBRIGAÇÕES PATRONAIS	22.06.99	10.000,00			
3.3.00.00	OUTRAS DESPESAS CORRENTES	0.000.000				
3.3.20.00	TRANSFERÊNCIAS À UNIÃO	0.000.000			570.000,00	
3.3.20.01	APOSENTADORIAS, RESERVA REMUNERADA E REFORMAS	22.06.99	10.000,00		10.000,00	
3.3.90.00	APLICAÇÕES DIRETAS	0.000.000			560.000,00	
3.3.90.14	DIÁRIAS - CIVIL	22.06.99	25.000,00			
3.3.90.30	MATERIAL DE CONSUMO	22.06.99	25.000,00			
3.3.90.33	PASSAGENS E DESPESAS COM LOCOMOÇÃO	22.06.99	20.000,00			
3.3.90.35	SERVIÇOS DE CONSULTORIA	22.06.99	100.000,00			
3.3.90.36	OUTROS SERVIÇOS DE TERCEIROS - PESSOA FÍSICA	22.06.99	40.000,00			
3.3.90.39	OUTROS SERVIÇOS DE TERCEIROS - PESSOA JURÍDICA	22.06.99	310.000,00			
3.3.90.47	OBRIGAÇÕES TRIBUTÁRIAS E CONTRIBUTIVAS	22.06.99	10.000,00			
3.3.90.91	SENTENÇAS JUDICIAIS	22.06.99	10.000,00			
3.3.90.92	DESPESAS DE EXERCÍCIOS ANTERIORES	22.06.99	10.000,00			
1.90.93	INDENIZAÇÕES E RESTITUIÇÕES	22.06.99	10.000,00			
4.0.00.00	DESPESAS DE CAPITAL	0.000.000				
4.4.00.00	INVESTIMENTOS	0.000.000				40.000,00
4.4.90.00	APLICAÇÕES DIRETAS	0.000.000			30.000,00	
4.4.90.51	OBRAS E INSTALAÇÕES	22.06.99	10.000,00		30.000,00	
4.4.90.52	EQUIPAMENTOS E MATERIAL PERMANENTE	22.06.99	10.000,00			
4.4.90.61	AQUISIÇÃO DE IMÓVEIS	22.06.99	10.000,00			
4.6.00.00	AMORTIZAÇÃO DA DÍVIDA	0.000.000				
4.6.90.00	APLICAÇÕES DIRETAS	0.000.000			10.000,00	
4.6.90.71	PRINCIPAL DA DÍVIDA CONTRATUAL RESGATADA	22.06.99	10.000,00			
TOTAL						9.464.000,00

**PREFEITURA MUNICIPAL DE BONITO**

RUA CÔNEGO CAVALCANTI, Nº 40 - CENTRO - CNPJ:10121515/0001-01

Anexo 02

Page 31

BONITO

Orçamento Programa - Exercício de 2019

NATUREZA DA DESPESA POR ORGÃO E UNIDADE

Lei: , Data:

PODER 02 PODER EXECUTIVO						
ORGÃO 15 BONITOPREV - FUNDO PREVIDENCIÁRIO						
UNIDADE 00 BONITOPREV - FUNDO PREVIDENCIÁRIO						
Código	Especificação	F.R.	Elemento	Modalidade	Grupo	Categoria Econômica
3.0.00.00	DESPESAS CORRENTES	0.000.000				180.000,00
3.1.00.00	PESSOAL E ENCARGOS SOCIAIS	0.000.000			100.000,00	
3.1.90.00	APLICAÇÕES DIRETAS	0.000.000		95.000,00		
3.1.90.01	APOSENTADORIAS, RESERVA REMUNERADA E REFORMAS	22.06.99	20.000,00			
3.1.90.03	PENSÕES	22.06.99	20.000,00			
3.1.90.04	CONTRATAÇÃO POR TEMPO DETERMINADO	22.06.99	5.000,00			
3.1.90.05	OUTROS BENEFÍCIOS PREVIDENCIÁRIOS	22.06.99	20.000,00			
3.1.90.11	VENCIMENTOS E VANTAGENS FIXAS - PESSOAL CIVIL	22.06.99	5.000,00			
1.90.13	OBRIGAÇÕES PATRONAIS	22.06.99	5.000,00			
3.1.90.91	SENTENÇAS JUDICIAIS	22.06.99	5.000,00			
3.1.90.92	DESPESAS DE EXERCÍCIOS ANTERIORES	22.06.99	10.000,00			
3.1.90.94	INDENIZAÇÕES E RESTITUIÇÕES TRABALHISTAS	22.06.99	5.000,00			
3.1.91.00	APLICAÇÕES DIRETAS- INTRA-ORÇAMENTÁRIAS	0.000.000		5.000,00		
3.1.91.13	OBRIGAÇÕES PATRONAIS	22.06.99	5.000,00			
3.3.00.00	OUTRAS DESPESAS CORRENTES	0.000.000			80.000,00	
3.3.20.00	TRANSFERÊNCIAS À UNIÃO	0.000.000		5.000,00		
3.3.20.01	APOSENTADORIAS, RESERVA REMUNERADA E REFORMAS	22.06.99	5.000,00			
3.3.90.00	APLICAÇÕES DIRETAS	0.000.000		75.000,00		
3.3.90.14	DIÁRIAS - CIVIL	22.06.99	10.000,00			
3.3.90.30	MATERIAL DE CONSUMO	22.06.99	10.000,00			
3.3.90.33	PASSAGENS E DESPESAS COM LOCOMOÇÃO	22.06.99	10.000,00			
3.3.90.35	SERVIÇOS DE CONSULTORIA	22.06.99	5.000,00			
3.3.90.36	OUTROS SERVIÇOS DE TERCEIROS - PESSOA FÍSICA	22.06.99	10.000,00			
3.3.90.39	OUTROS SERVIÇOS DE TERCEIROS - PESSOA JURÍDICA	22.06.99	10.000,00			
3.3.90.47	OBRIGAÇÕES TRIBUTÁRIAS E CONTRIBUTIVAS	22.06.99	5.000,00			
3.3.90.91	SENTENÇAS JUDICIAIS	22.06.99	5.000,00			
3.3.90.92	DESPESAS DE EXERCÍCIOS ANTERIORES	22.06.99	5.000,00			
3.3.90.93	INDENIZAÇÕES E RESTITUIÇÕES	22.06.99	5.000,00			
7.00.00	DESPESAS DE CAPITAL	0.000.000				20.000,00
4.00.00	INVESTIMENTOS	0.000.000			15.000,00	
4.4.90.00	APLICAÇÕES DIRETAS	0.000.000		15.000,00		
4.4.90.51	OBRAS E INSTALAÇÕES	22.06.99	5.000,00			
4.4.90.52	EQUIPAMENTOS E MATERIAL PERMANENTE	22.06.99	5.000,00			
4.4.90.61	AQUISIÇÃO DE IMÓVEIS	22.06.99	5.000,00			
4.6.00.00	AMORTIZAÇÃO DA DÍVIDA	0.000.000			5.000,00	
4.6.90.00	APLICAÇÕES DIRETAS	0.000.000		5.000,00		
4.6.90.71	PRINCIPAL DA DÍVIDA CONTRATUAL RESGATADA	22.06.99	5.000,00			
TOTAL						200.000,00

**PREFEITURA MUNICIPAL DE BONITO**

RUA CÔNEGO CAVALCANTI, Nº 40 - CENTRO - CNPJ:10121515/0001-01

BONITO
MUNICÍPIO

Orçamento Programa - Exercício de 2019

NATUREZA DA DESPESA POR ORGÃO E UNIDADE

Anexo 02

Page 32

Lei: , Data:

Código	Especificação	F.R.	Elemento	Modalidade	Grupo	Categoria Econômica
PODER	02 PODER EXECUTIVO					
ORGÃO	16 CONSÓRCIO DE MUNICÍPIOS DO AGRESTE/MATA SUL-PE- COMAGSUL RAT					
UNIDADE	00 CONSÓRCIO DE MUNICÍPIOS DO AGRESTE/MATA SUL-PE - COMAGSUL					
3.0.00.00	DESPESAS CORRENTES					
3.1.00.00	PESSOAL E ENCARGOS SOCIAIS	0.000.000				36.004,29
3.1.90.00	APLICAÇÕES DIRETAS	0.000.000			20.769,36	
3.1.90.04	CONTRATAÇÃO POR TEMPO DETERMINADO	0.01.00	56,28	20.769,36		
3.1.90.11	VENCIMENTOS E VANTAGENS FIXAS - PESSOAL CIVIL	0.01.00	6.754,27			
3.1.90.13	OBRIGAÇÕES PATRONAIS	0.01.00	1.519,71			
3.1.90.16	OUTRAS DESPESAS VARIÁVEIS - PESSOAL CIVIL	0.01.00	56,28			
3.1.90.94	INDENIZAÇÕES E RESTITUIÇÕES TRABALHISTAS	0.01.00	12.382,82			
3.00.00	OUTRAS DESPESAS CORRENTES					
3.3.90.00	APLICAÇÕES DIRETAS	0.000.000			15.234,93	
3.3.90.14	DIÁRIAS - CIVIL	0.01.00	1.125,71	15.234,93		
3.3.90.30	MATERIAL DE CONSUMO	0.01.00	2.814,28			
3.3.90.33	PASSAGENS E DESPESAS COM LOCOMOÇÃO	0.01.00	281,43			
3.3.90.34	OUTRAS DESPESAS DE PESSOAL DECORRENTES DE CONT	0.01.00	56,28			
3.3.90.35	SERVIÇOS DE CONSULTORIA	0.01.00	3.939,99			
3.3.90.36	OUTROS SERVIÇOS DE TERCEIROS - PESSOA FÍSICA	0.01.00	1.688,57			
3.3.90.37	LOCAÇÃO DE MÃO-DE-OBRA	0.01.00	37,82			
3.3.90.39	OUTROS SERVIÇOS DE TERCEIROS - PESSOA JURÍDICA	0.01.00	4.615,42			
3.3.90.47	OBRIGAÇÕES TRIBUTÁRIAS E CONTRIBUTIVAS	0.01.00	56,28			
3.3.90.92	DESPESAS DE EXERCÍCIOS ANTERIORES	0.01.00	56,29			
3.3.90.93	INDENIZAÇÕES E RESTITUIÇÕES	0.01.00	562,86			
4.0.00.00	DESPESAS DE CAPITAL					
4.4.00.00	INVESTIMENTOS	0.000.000				6.247,71
4.4.90.00	APLICAÇÕES DIRETAS	0.000.000			6.191,42	
4.4.90.51	OBRAS E INSTALAÇÕES	0.01.00	562,86	6.191,42		
4.4.90.52	EQUIPAMENTOS E MATERIAL PERMANENTE	0.01.00	2.814,28			
4.4.90.61	AQUISIÇÃO DE IMÓVEIS	0.01.00	2.814,28			
4.6.00.00	AMORTIZAÇÃO DA DÍVIDA	0.000.000				
90.00	APLICAÇÕES DIRETAS	0.000.000			56,29	
90.71	PRINCIPAL DA DÍVIDA CONTRATUAL RESGATADA	0.01.00	56,29	56,29		
TOTAL						42.252,00

**PREFEITURA MUNICIPAL DE BONITO**

RUA CÔNEGO CAVALCANTI, Nº 40 - CENTRO - CNPJ:10121515/0001-01

Anexo 02

Page 33

BONITO
CARIACI-MS

Orçamento Programa - Exercício de 2019

NATUREZA DA DESPESA POR ORGÃO E UNIDADE

Lei: , Data:

Código	Especificação	F.R.	Elemento	Modalidade	Grupo	Categoria Econômica
PODER	02 PODER EXECUTIVO					
ORGÃO	17 ATERRO SANITÁRIO - AGRESTINA E ALTINHO					
UNIDADE	00 ATERRO SANITÁRIO - AGRESTINA E ALTINHO					
3.0.00.00	DESPESAS CORRENTES	0.000.000				499.000,00
3.1.00.00	PESSOAL E ENCARGOS SOCIAIS	0.000.000			133.500,00	
3.1.90.00	APLICAÇÕES DIRETAS	0.000.000		133.500,00		
3.1.90.04	CONTRATAÇÃO POR TEMPO DETERMINADO	0.01.00	105.000,00			
3.1.90.11	VENCIMENTOS E VANTAGENS FIXAS - PESSOAL CIVIL	0.01.00	500,00			
3.1.90.13	OBRIGAÇÕES PATRONAIS	0.01.00	25.000,00			
3.1.90.94	INDENIZAÇÕES E RESTITUIÇÕES TRABALHISTAS	0.01.00	3.000,00			
3.3.00.00	OUTRAS DESPESAS CORRENTES	0.000.000			365.500,00	
3.90.00	APLICAÇÕES DIRETAS	0.000.000		365.500,00		
3.3.90.14	DIÁRIAS - CIVIL	0.01.00	7.000,00			
3.3.90.30	MATERIAL DE CONSUMO	0.01.00	50.000,00			
3.3.90.33	PASSAGENS E DESPESAS COM LOCOMOÇÃO	0.01.00	3.000,00			
3.3.90.34	OUTRAS DESPESAS DE PESSOAL DECORRENTES DE CONT	0.01.00	500,00			
3.3.90.35	SERVIÇOS DE CONSULTORIA	0.01.00	30.000,00			
3.3.90.36	OUTROS SERVIÇOS DE TERCEIROS - PESSOA FÍSICA	0.01.00	33.500,00			
3.3.90.37	LOCAÇÃO DE MÃO-DE-OBRA	0.01.00	500,00			
3.3.90.39	OUTROS SERVIÇOS DE TERCEIROS - PESSOA JURÍDICA	0.01.00	230.000,00			
3.3.90.47	OBRIGAÇÕES TRIBUTÁRIAS E CONTRIBUTIVAS	0.01.00	5.000,00			
3.3.90.92	DESPESAS DE EXERCÍCIOS ANTERIORES	0.01.00	6.000,00			
4.0.00.00	DESPESAS DE CAPITAL	0.000.000				41.000,00
4.4.00.00	INVESTIMENTOS	0.000.000			41.000,00	
4.4.90.00	APLICAÇÕES DIRETAS	0.000.000		41.000,00		
4.4.90.51	OBRAS E INSTALAÇÕES	0.01.00	20.000,00			
4.4.90.52	EQUIPAMENTOS E MATERIAL PERMANENTE	0.01.00	20.000,00			
4.4.90.61	AQUISIÇÃO DE IMÓVEIS	0.01.00	1.000,00			
TOTAL						540.000,00

**PREFEITURA MUNICIPAL DE BONITO**

RUA CÔNEGO CAVALCANTI, Nº 40 - CENTRO - CNPJ:10121515/0001-01

Anexo 02

Page 34

BONITO
MUNICÍPIO

Orçamento Programa - Exercício de 2019

NATUREZA DA DESPESA POR ORGÃO E UNIDADE

Lei: , Data:

PODER	02	PODER EXECUTIVO				
ORGÃO	18	CONSÓRCIO DE MUNICÍPIOS DO AGRESTE/MATA SUL-PE-COMAGSUL-TAXA				
UNIDADE	00	CONSÓRCIO DE MUNICÍPIOS DO AGRESTE/MATA SUL-PE-COMAGSUL-TAXA				
Código	Especificação	F.R.	Elemento	Modalidade	Grupo	Categoria Econômica
3.0.00.00	DESPESAS CORRENTES					
3.3.00.00	OUTRAS DESPESAS CORRENTES	0.000.000				7.200,00
3.3.90.00	APLICAÇÕES DIRETAS	0.000.000			7.200,00	
3.3.90.39	OUTROS SERVIÇOS DE TERCEIROS - PESSOA JURÍDICA	0.01.00	7.200,00	7.200,00		
TOTAL						7.200,00

**PREFEITURA MUNICIPAL DE BONITO**

RUA CÔNEGO CAVALCANTI, Nº 40 - CENTRO - CNPJ:10121515/0001-01

Anexo 02
Page 35

Orçamento Programa - Exercício de 2019

NATUREZA DA DESPESA POR ORGÃO E UNIDADE

Lei: , Data:

PODER	90 RESERVA DE CONTINGÊNCIA					
ORGÃO	02 RESERVA DE CONTINGÊNCIA - FMAS					
UNIDADE	00 RESERVA DE CONTINGÊNCIA - FMAS					
Código	Especificação	F.R.	Elemento	Modalidade	Grupo	Categoria Econômica
9.0.00.00	RESERVA DE CONTINGÊNCIA	0.000.000				30.000,00
9.9.00.00	RESERVA DE CONTINGÊNCIA	0.000.000			30.000,00	
9.9.99.00	A DEFINIR	0.000.000		30.000,00		
9.9.99.99	A CLASSIFICAR	0.01.00	30.000,00			
TOTAL						30.000,00
TOTAL GERAL						105.000.000,00

**PREFEITURA MUNICIPAL DE BONITO**

RUA CÔNEGO CAVALCANTI, Nº 40 - CENTRO

CNPJ:10121515/0001-00

Orçamento Programa

Exercício de 2019

Anexo 02

Page 1

BONITO
MUNICÍPIO DO MATO GROSSO**DESPESA POR NATUREZA**

Código	Especificação	Elemento	Modalidade	Grupo	Categoria
30.00.00	DESPESAS CORRENTES				Econômica
31.00.00	PESSOAL E ENCARGOS SOCIAIS				83.911.000,00
31.71.00	TRANSFERÊNCIA A CONSÓRCIOS PÚBLICOS			53.916.000,00	
31.71.70	RATEIO PELA PARTICIPAÇÃO EM CONSÓRCIO PÚBLICO		20.769,37		
31.90.00	APLICAÇÕES DIRETAS	20.769,37			
31.90.01	APOSENTADORIAS, RESERVA REMUNERADA E REFORMAS		50.836.230,63		
31.90.03	PENSÕES	7.914.000,00			
31.90.04	CONTRATAÇÃO POR TEMPO DETERMINADO	820.000,00			
31.90.05	OUTROS BENEFÍCIOS PREVIDENCIÁRIOS	10.524.456,28			
31.90.11	VENCIMENTOS E VANTAGENS FIXAS - PESSOAL CIVIL	50.000,00			
31.90.13	OBRIGAÇÕES PATRONAIS	27.566.854,27			
31.90.16	OUTRAS DESPESAS VARIÁVEIS - PESSOAL CIVIL	2.667.519,71			
31.90.91	SENTENÇAS JUDICIAIS	64.056,28			
31.90.92	DESPESAS DE EXERCÍCIOS ANTERIORES	38.961,27			
31.90.94	INDENIZAÇÕES E RESTITUIÇÕES TRABALHISTAS	52.000,00			
31.90.96	RESSARCIMENTO DE DESPESAS DE PESSOAL REQUISITADO	1.062.382,82			
31.91.00	APLICAÇÕES DIRETAS- INTRA-ORÇAMENTÁRIAS	76.000,00			
31.91.13	OBRIGAÇÕES PATRONAIS		3.059.000,00		
32.00.00	JUROS E ENCARGOS DA DÍVIDA	3.059.000,00			
32.90.00	APLICAÇÕES DIRETAS			84.000,00	
32.90.21	JUROS SOBRE A DÍVIDA POR CONTRATO		78.000,00		
32.90.22	OUTROS ENCARGOS SOBRE A DÍVIDA POR CONTRATO	65.000,00			
32.91.00	APLICAÇÕES DIRETAS- INTRA-ORÇAMENTÁRIAS	13.000,00			
32.91.21	JUROS SOBRE A DÍVIDA POR CONTRATO		6.000,00		
33.00.00	OUTRAS DESPESAS CORRENTES	6.000,00			
33.20.00	TRANSFERÊNCIAS À UNIÃO			29.911.000,00	
33.20.01	APOSENTADORIAS, RESERVA REMUNERADA E REFORMAS	15.000,00		15.000,00	
33.50.00	TRANSFERÊNCIAS A INSTITUIÇÕES PRIVADAS SEM FINS LUCRATIVOS				
33.50.41	CONTRIBUIÇÕES		117.000,00		
33.50.43	SUBVENÇÕES SOCIAIS	50.000,00			
33.71.00	TRANSFERÊNCIA A CONSÓRCIOS PÚBLICOS	67.000,00			
33.71.70	RATEIO PELA PARTICIPAÇÃO EM CONSÓRCIO PÚBLICO		22.434,93		
33.72.00	Execução Orçamentária Delegada a Consórcios Públicos	22.434,93			
33.72.39	OUTROS SERVIÇOS DE TERCEIROS - PESSOA JURÍDICA		499.000,00		
33.90.00	APLICAÇÕES DIRETAS	499.000,00			
33.90.08	OUTROS BENEFÍCIOS ASSISTENCIAIS DO SERVIDOR E DO MILITAR		29.252.565,07		
33.90.14	DIÁRIAS - CIVIL	10.000,00			
33.90.16	AUXÍLIO FINANCEIRO A ESTUDANTES	352.125,71			
33.90.30	MATERIAL DE CONSUMO	100.000,00			
33.90.31	PREMIAÇÕES CULTURAIS, ARTÍSTICAS, CIENTÍFICAS, DESPORTIVAS E	7.149.814,28			
33.90.32	MATERIAL, BEM OU SERVIÇO PARA DISTRIBUIÇÃO GRATUITA	23.000,00			
33.90.33	PASSAGENS E DESPESAS COM LOCOMOÇÃO	1.336.000,00			
33.90.34	OUTRAS DESPESAS DE PESSOAL DECORRENTES DE CONTRATOS DE T	73.281,43			
33.90.35	SERVIÇOS DE CONSULTORIA	24.556,28			
33.90.36	OUTROS SERVIÇOS DE TERCEIROS - PESSOA FÍSICA	656.939,99			
33.90.37	LOCAÇÃO DE MÃO-DE-OBRA	7.701.188,57			
33.90.39	OUTROS SERVIÇOS DE TERCEIROS - PESSOA JURÍDICA	19.537,82			
33.90.47	OBRIGAÇÕES TRIBUTÁRIAS E CONTRIBUTIVAS	9.876.815,42			
33.90.48	OUTROS AUXÍLIOS FINANCEIROS A PESSOA FÍSICA	1.073.056,28			
33.90.49	AUXÍLIO TRANSPORTE	376.000,00			
33.90.91	SENTENÇAS JUDICIAIS	13.000,00			
33.90.92	DESPESAS DE EXERCÍCIOS ANTERIORES	39.630,14			
33.90.93	INDENIZAÇÕES E RESTITUIÇÕES	216.056,29			
33.91.00	APLICAÇÕES DIRETAS- INTRA-ORÇAMENTÁRIAS	211.562,86			
33.91.97	APORTE PARA COBERTURA DO DÉFICIT ATUARIAL DO RPPS		5.000,00		
40.00.00	DESPESAS DE CAPITAL	5.000,00			
44.00.00	INVESTIMENTOS				18.179.000,00
44.71.00	TRANSFERÊNCIA A CONSÓRCIOS PÚBLICOS			16.800.000,00	
44.71.70	RATEIO PELA PARTICIPAÇÃO EM CONSÓRCIO PÚBLICO		6.247,70		
44.72.00	Execução Orçamentária Delegada a Consórcios Públicos	6.247,70			
44.72.51	OBRAS E INSTALAÇÕES		41.000,00		
44.72.52	EQUIPAMENTOS E MATERIAL PERMANENTE	21.000,00			
44.90.00	APLICAÇÕES DIRETAS	20.000,00			
44.90.51	OBRAS E INSTALAÇÕES		16.752.752,30		
44.90.52	EQUIPAMENTOS E MATERIAL PERMANENTE	12.012.562,86			
		4.656.375,16			

**PREFEITURA MUNICIPAL DE BONITO**

RUA CÔNEGO CAVALCANTI, Nº 40 - CENTRO - CNPJ:10121515/0001-00 Orçamento Programa - Exercício de 2019

BONITO
MUNICÍPIO DE BONITO

Anexo 02

Page 2

DESPESA POR NATUREZA

Código	Especificação	Elemento	Modalidade	Grupo	Categoria
44.90.61	AQUISIÇÃO DE IMÓVEIS				Econômica
45.00.00	INVERSÕES FINANCEIRAS	83.814,28			
45.90.00	APLICAÇÕES DIRETAS			100.000,00	
45.90.61	AQUISIÇÃO DE IMÓVEIS		100.000,00		
46.00.00	AMORTIZAÇÃO DA DÍVIDA	100.000,00			
46.90.00	APLICAÇÕES DIRETAS			1.279.000,00	
46.90.71	PRINCIPAL DA DÍVIDA CONTRATUAL RESGATADA		1.259.000,00		
46.91.00	APLICAÇÕES DIRETAS- INTRA-ORÇAMENTÁRIAS	1.259.000,00			
46.91.71	PRINCIPAL DA DÍVIDA CONTRATUAL RESGATADA		20.000,00		
90.00.00	RESERVA DE CONTINGÊNCIA	20.000,00			
99.00.00	RESERVA DE CONTINGÊNCIA				2.910.000,00
99.99.00	A DEFINIR			2.910.000,00	
99.99.99	A CLASSIFICAR	2.910.000,00	2.910.000,00		
TOTAL					105.000.000,00

**PREFEITURA MUNICIPAL DE BONITO**

RUA CÔNEGO CAVALCANTI, Nº 40 - CENTRO

CNPJ:10121515/0001-01

Orçamento Programa

Exercício de 2019

BONITO
ATENÇÃO HISTÓRIA**PROGRAMA DE TRABALHO**

(Inc.II, § 2º, Art.2º)

Anexo 06

Page 1

Lei: , Data:

01 PODER LEGISLATIVO**01 CÂMARA MUNICIPAL**

Código	Especificação	Operação Especial	Projetos	Atividades	Total
01	Legislativa		140.000,00	2.970.000,00	3.110.000,00
01	031 Ação Legislativa		140.000,00	2.970.000,00	3.110.000,00
01	031 0010 GESTÃO ADMINISTRATIVA DO PODER LEGISLATIVO		140.000,00	2.970.000,00	3.110.000,00
01.031.0010.1001.0000	EXECUÇÃO DE OBRAS E AMPLIAÇÃO DA CÂMARA		50.000,00		50.000,00
01.031.0010.1002.0000	AQUISIÇÃO DE IMÓVEIS, MÁQUINAS E EQUIPAMENTOS DIVERSOS		30.000,00		30.000,00
01.031.0010.1003.0000	AQUISIÇÃO DE VEÍCULOS UTILITÁRIOS		60.000,00		60.000,00
01.031.0010.2001.0000	MANUTENÇÃO DAS ATIVIDADES LEGISLATIVAS			1.300.000,00	1.300.000,00
01.031.0010.2002.0000	MANUTENÇÃO DOS SERVIÇOS DA CÂMARA, CAPACITAÇÃO, CONSIG. DOS AGENTES PÚBLICOS			505.000,00	505.000,00
01.031.0010.2003.0000	CONCESSÃO DE REPRESENTAÇÃO AO PRESIDENTE			120.000,00	120.000,00
01.031.0010.2004.0000	MANUTENÇÃO DOS SERVIDORES PROVIMENTOS EFETIVOS			250.000,00	250.000,00
01.031.0010.2005.0000	MANUTENÇÃO DOS SERVIDORES PROVIMENTOS COMISSIONADOS			300.000,00	300.000,00
01.031.0010.2006.0000	DIVULGAÇÃO DE ATOS LEGISLATIVOS, EVENTOS, SOLENIDADES E CONDECORAÇÕES			45.000,00	45.000,00
01.031.0010.2007.0000	CONTRIBUIÇÃO PARA ENTIDADES REPRESENTATIVAS			20.000,00	20.000,00
01.031.0010.2008.0000	ENCARGOS PREVIDENCIÁRIOS RPPS			50.000,00	50.000,00
01.031.0010.2009.0000	ENCARGOS PREVIDENCIÁRIOS RGPS			380.000,00	380.000,00
01	124 Controle Interno		10.000,00	70.000,00	80.000,00
01	124 0010 GESTÃO ADMINISTRATIVA DO PODER LEGISLATIVO		10.000,00	70.000,00	80.000,00
01.124.0010.1004.0000	EQUIPAR O SCI DO PODER LEGISLATIVO		10.000,00		10.000,00
01.124.0010.2010.0000	MANUTENÇÃO DO SCI DO PODER LEGISLATIVO			70.000,00	70.000,00
TOTAL		0,00	150.000,00	3.040.000,00	3.190.000,00

**PREFEITURA MUNICIPAL DE BONITO**

RUA CÔNEGO CAVALCANTI, Nº 40 - CENTRO - CNPJ:10121515/0001-Ofçamento Programa - Exercício de 2019

BONITO
Município

Anexo 06

Page 2

PROGRAMA DE TRABALHO

Lei: , Data:

(Inc.II, § 2º, Art.2º)

02 PODER EXECUTIVO**01 GABINETE DO PREFEITO**

Código	Especificação	Operação Especial	Projetos	Atividades	Total
04	Administração			158.000,00	158.000,00
04	062 Defesa do Interesse Público no Processo Judiciário			158.000,00	158.000,00
04	062 0405 JUSTIÇA E DEFESA SOCIAL			158.000,00	158.000,00
04.062.0405.2015.0000	REALIZAR CONVÊNIOS COM O TRIBUNAL DE JUSTIÇA E COM O GOVERNO DO ESTADO NAS ÁREAS DE JUSTIÇA, DEFESA CIVIL E SEGURANÇA PÚ			158.000,00	158.000,00
04	122 Administração Geral		5.000,00	1.054.000,00	1.059.000,00
04	122 0401 GESTÃO SUPERIOR DO MUNICÍPIO		5.000,00	1.032.000,00	1.037.000,00
04.122.0401.1005.0000	REEQUIPAMENTO DO GABINETE: AQUISIÇÃO DE VEÍCULOS, MÓVEIS, MAQUINAS E EQUIPAMENTOS DIVERSOS		5.000,00		5.000,00
04.122.0401.2011.0000	MANUTENÇÃO DAS ATIVIDADES GERAIS DO GABINETE DO PREFEITO			1.002.000,00	1.002.000,00
04.122.0401.2012.0000	CONTRIBUIÇÃO PARA CNM, AMUPE E OUTROS			30.000,00	30.000,00
04	122 0421 GESTÃO ADMINISTRATIVA DA ASSESSORIA ESPECIAL			22.000,00	22.000,00
04.122.0421.2112.0000	MANUTENÇÃO DAS ATIVIDADES DA ASSESSORIA ESPECIAL			22.000,00	22.000,00
04	124 Controle Interno		5.000,00	173.000,00	178.000,00
04	124 0419 GESTÃO DA CONTROLADORIA DE CONTROLE INTERNO		5.000,00	173.000,00	178.000,00
04.124.0419.1006.0000	REEQUIPAMENTO DO CONTROLE INTERNO: AQUISIÇÃO DE VEÍCULOS, MÓVEIS, MÁQUINAS E EQUIPAMENTOS DIVERSOS		5.000,00		5.000,00
04.124.0419.2014.0000	MANUTENÇÃO DAS ATIVIDADES DO ÓRGÃO CENTRAL DE CONTROLE INTERNO			173.000,00	173.000,00
04	131 Comunicação Social			180.000,00	180.000,00
04	131 0404 COMUNICAÇÃO SOCIAL E CERIMONIAL			180.000,00	180.000,00
04.131.0404.2013.0000	REALIZAÇÃO DE ATIVIDADES DE DIVULGAÇÃO INSTITUCIONAL E COMUNICAÇÃO SOCIAL DO MUNICÍPIO, INCLUINDO A REALIZAÇÃO DE ATIVID			180.000,00	180.000,00
06	Segurança Pública		15.000,00	104.000,00	119.000,00
06	122 Administração Geral		15.000,00	104.000,00	119.000,00
06	122 0420 GESTÃO DA COORDENADORIA MUNICIPAL DE DEFESA CIVIL		15.000,00	104.000,00	119.000,00
06.122.0420.1078.0000	AQUISIÇÃO DE MÓVEIS, MÁQUINAS E EQUIPAMENTOS DIVERSOS (COORDENADORIA DE DEFESA CIVIL)		15.000,00		15.000,00
06.122.0420.2016.0000	MANUTENÇÃO DAS AÇÕES VOLTADAS A COORDENADORIA MUNICIPAL DE DEFESA CIVIL			104.000,00	104.000,00
06	182 Defesa Civil			7.000,00	7.000,00
06	182 0601 PARCERIA EM SEGURANÇA E FORTALECIMENTO DA DEFESA CIVIL			7.000,00	7.000,00
06.182.0601.2111.0000	MANUTENÇÃO DE AÇÕES VINCULADAS A SEGURANÇA E FORTALECIMENTO DA DEFESA CIVIL			7.000,00	7.000,00
14	Direitos da Cidadania		135.000,00	169.000,00	304.000,00
14	422 Direitos Individuais, Coletivos e Difusos		135.000,00	169.000,00	304.000,00

**PREFEITURA MUNICIPAL DE BONITO**

RUA CÔNEGO CAVALCANTI, Nº 40 - CENTRO

CNPJ:10121515/0001-01

Orçamento Programa - Exercício de 2019

BONITO
MUNICÍPIO

Anexo 06

PROGRAMA DE TRABALHO

Page 3

(Inc. II, § 2º, Art. 2º)

Lei: , Data:

02 PODER EXECUTIVO**01 GABINETE DO PREFEITO**

Código	Especificação	Operação Especial	Projetos	Atividades	Total
14 422 1401	COORDENADORIA DA MULHER		135.000,00	169.000,00	304.000,00
14.422.1401.1007.0000	ESTRUTURAR A COORDENADORIA MUNICIPAL DE POLÍTICAS PARA AS MULHERES DO BONITO		135.000,00		135.000,00
14.422.1401.2018.0000	MANUTENÇÃO DAS AÇÕES DA COORDENADORIA DA MULHER, INCLUINDO APOIO AS CAMPANHAS DIRECIONADAS AS MULHERES E AÇÕES DE QUALIF			165.000,00	165.000,00
14.422.1401.2204.0000	AÇÃO PARA EMPODERAMENTO DA MULHER ARTESÃ COM OFICINAS DE EMPREENDEDORISMO, ASSOCIATIVISMO E COOPERATIVISMO			4.000,00	4.000,00
17	Saneamento			25.000,00	25.000,00
17 544	Recursos Hídricos			25.000,00	25.000,00
17 544 1704	ABASTECIMENTO DE ÁGUA EMERGENCIAL			25.000,00	25.000,00
17.544.1704.2083.0000	REALIZAR ABASTECIMENTO D'ÁGUA EMERGENCIAL NA SEDE, DISTRITOS E PARA POPULAÇÃO URBANA E RURAL			25.000,00	25.000,00
TOTAL		0,00	160.000,00	1.870.000,00	2.030.000,00

**PREFEITURA MUNICIPAL DE BONITO**

RUA CÔNEGO CAVALCANTI, Nº 40 - CENTRO -

CNPJ: 10121515/0001-01

Orçamento Programa -

Exercício de 2019

Anexo 06

Page 4

Lei: , Data:

BONITO**PROGRAMA DE TRABALHO**

(Inc. II, § 2º, Art. 2º)

02 PODER EXECUTIVO**02 SECRETARIA MUNICIPAL DE GOVERNO**

Código	Especificação	Operação Especial	Projetos	Atividades	Total
04	Administração		15.000,00	336.000,00	351.000,00
04	122 Administração Geral		15.000,00	336.000,00	351.000,00
04	122 0408 GESTÃO DA SECRETARIA MUNICIPAL DE GOVERNO		5.000,00	322.000,00	327.000,00
04.122.0408.1008.0000	AQUISIÇÃO DE VEÍCULO, MÓVEIS, MÁQUINAS E EQUIPAMENTOS DIVERSOS (SEC. GOVERNO)		5.000,00		5.000,00
04.122.0408.2020.0000	MANUTENÇÃO DAS ATIVIDADES GERAIS DA SECRETARIA DE GOVERNO			322.000,00	322.000,00
04	122 0409 ARTICULAÇÃO DOS CONSELHOS MUNICIPAIS			4.000,00	4.000,00
04.122.0409.2026.0000	MANUTENÇÃO DAS ATIVIDADES VINCULADAS AOS CONSELHOS EM AÇÕES DE CIDADANIA E CONTROLE SOCIAL			4.000,00	4.000,00
04	122 2302 DESENVOLVER INTEGRADO		10.000,00	10.000,00	20.000,00
04.122.2302.1079.0000	AQUISIÇÃO DE MÓVEIS, MÁQUINAS E EQUIPAMENTOS - IMPLANTAÇÃO DO CENTRO DO EMPREENDEDOR INDIVIDUAL		10.000,00		10.000,00
04.122.2302.2113.0000	MANUTENÇÃO DAS AÇÕES DO PROGRAMA DESENVOLVER INTEGRADO			10.000,00	10.000,00
TOTAL		0,00	15.000,00	336.000,00	351.000,00

**PREFEITURA MUNICIPAL DE BONITO**

RUA CÔNEGO CAVALCANTI, Nº 40 - CENTRO - CNPJ:10121515/0001-01 - Orçamento Programa - Exercício de 2019

BONITO
SEDE DA PREFEITURA**PROGRAMA DE TRABALHO**

(Inc. II, § 2º, Art. 2º)

Anexo 06

Page 5

Lei: , Data:

02 PODER EXECUTIVO**03 SECRETARIA MUNICIPAL DE PLANEJAMENTO, ORÇAMENTO E GESTÃO**

Código	Especificação	Operação Especial	Projetos	Atividades	Total
04	Administração		5.000,00	409.000,00	414.000,00
04	121 Planejamento e Orçamento		5.000,00	409.000,00	414.000,00
04	121 0407 JUNTOS FAZENDO HISTÓRIA - BONITO EM NOSSAS MÃOS			5.000,00	5.000,00
04.121.0407.2019.0000	MANUTENÇÃO DAS AÇÕES VOLTADAS AO PROGRAMA BONITO EM NOSSAS MÃOS			5.000,00	5.000,00
04	121 0416 SECRETARIA DE PLANEJAMENTO, ORÇAMENTO E GESTÃO		5.000,00	404.000,00	409.000,00
04.121.0416.1009.0000	AQUISIÇÃO DE VEÍCULO, MÓVEIS, MÁQUINAS E EQUIPAMENTOS DIVERSOS (SEC. PLANEJAMENTO)		5.000,00		5.000,00
04.121.0416.2021.0000	MANUTENÇÃO DAS ATIVIDADES GERAIS DA SECRETARIA DE PLANEJAMENTO, ORÇAMENTO E GESTÃO			404.000,00	404.000,00
04	122 Administração Geral			50.000,00	50.000,00
04	122 0416 SECRETARIA DE PLANEJAMENTO, ORÇAMENTO E GESTÃO			50.000,00	50.000,00
04.122.0416.2110.0000	MANUTENÇÃO DAS ATIVIDADES DA COMISSÃO PERMANENTE DE LICITAÇÃO DO MUNICÍPIO - CPL			50.000,00	50.000,00
TOTAL		0,00	5.000,00	459.000,00	464.000,00

**PREFEITURA MUNICIPAL DE BONITO**

RUA CÔNEGO CAVALCANTI, Nº 40 - CENTRO - CNPJ:10121515/0001-01 - Orçamento Programa - Exercício de 2019

BONITO

Anexo 06

Page 6

PROGRAMA DE TRABALHO

(Inc. II, § 2º, Art. 2º)

Lei: , Data:

02 PODER EXECUTIVO**04 SECRETARIA MUNICIPAL DE ADMINISTRAÇÃO E GESTÃO DE PESSOAS**

Código	Especificação	Operação Especial	Projetos	Atividades	Total
04	Administração		203.808,58	2.609.004,30	2.812.812,88
04	122 Administração Geral		203.808,58	2.609.004,30	2.812.812,88
04	122 0402 APOIO ADMINISTRATIVO-SECRETARIA DE ADMINISTRAÇÃO E GESTÃO DE PESSOAS		167.560,88	1.934.000,00	2.101.560,88
04.122.0402.1010.0000	REEQUIPAMENTO DA ADMINISTRAÇÃO: AQUISIÇÃO DE VEÍCULOS, MÓVEIS, MÁQUINAS, EQUIPAMENTOS DE INFORMÁTICA E OUTROS		167.560,88		167.560,88
04.122.0402.2022.0000	MANUTENÇÃO DAS ATIVIDADES GERAIS DA SECRETARIA DE ADMINISTRAÇÃO			1.879.000,00	1.879.000,00
04.122.0402.2023.0000	PAGAMENTO DE PENSÕES			55.000,00	55.000,00
04	122 0408 APERFEIÇOAMENTO E MODERNIZAÇÃO ADMINISTRATIVA MUNICIPAL			380.000,00	380.000,00
04.122.0408.2024.0000	CONTRATAÇÃO DE CONSULTORIAS E ACESSORIAS TÉCNICAS ESPECIALIZADAS			380.000,00	380.000,00
04	122 0411 GESTÃO ADMINISTRATIVA DO PATRIMÔNIO MUNICIPAL			40.000,00	40.000,00
04.122.0411.2027.0000	MODERNIZAÇÃO ADMINISTRATIVA E CONTROLE DO PATRIMÔNIO MUNICIPAL			40.000,00	40.000,00
04	122 0413 GUARDA MUNICIPAL		30.000,00	217.000,00	247.000,00
04.122.0413.1011.0000	CONSTRUÇÃO, REFORMA E/OU AMPLIAÇÃO DE IMÓVEL PARA GUARDA MUNICIPAL		15.000,00		15.000,00
04.122.0413.1012.0000	AQUISIÇÃO DE VEÍCULOS, MÓVEIS E EQUIPAMENTOS		15.000,00		15.000,00
04.122.0413.2028.0000	MANUTENÇÃO DAS ATIVIDADES DA GUARDA MUNICIPAL			217.000,00	217.000,00
04	122 0414 CONSÓRCIOS E COOPERAÇÕES TÉCNICO-FINANCEIRAS COM ENTES FEDERADOS		6.247,70	36.004,30	42.252,00
04.122.0414.1016.0000	PARTICIPAÇÃO NOS INVESTIMENTOS DO CONSÓRCIO MUNICIPAL - RATEIO		6.247,70		6.247,70
04.122.0414.2037.0000	PARTICIPAÇÃO NA MANUTENÇÃO DO CONSÓRCIO MUNICIPAL - RATEIO			36.004,30	36.004,30
04	122 0415 APOIO ÀS INSTITUIÇÕES SEM FINS LUCRATIVOS			2.000,00	2.000,00
04.122.0415.2029.0000	COOPERAÇÃO E APOIO ÀS INSTITUIÇÕES SEM FINS LUCRATIVOS E DE INTERESSE SOCIAL			2.000,00	2.000,00
04	128 Formação de Recursos Humanos			9.000,00	9.000,00
04	128 0408 APERFEIÇOAMENTO E MODERNIZAÇÃO ADMINISTRATIVA MUNICIPAL			9.000,00	9.000,00
04.128.0408.2025.0000	CAPACITAÇÃO E TREINAMENTO DE RECURSOS HUMANOS			9.000,00	9.000,00
19	Ciência e Tecnologia		15.000,00	15.000,00	30.000,00
19	126 Tecnologia da Informação		15.000,00	15.000,00	30.000,00
19	126 1902 APOIO ÀS INOVAÇÕES E TECNOLOGIAS		15.000,00	15.000,00	30.000,00
19.126.1902.1013.0000	CONSTRUÇÃO, REFORMA E/OU AMPLIAÇÃO DO CENTRO DE VOTAÇÃO TECNOLÓGICA - CVTs		15.000,00		15.000,00
19.126.1902.2030.0000	EXECUÇÃO DE AÇÕES VINCULADAS AO PROGRAMA DE APOIO ÀS INOVAÇÕES E TECNOLOGIAS			15.000,00	15.000,00
19	573 Difusão do Conhecimento Científico e Tecnológico		10.000,00	55.000,00	65.000,00
19	573 1901 INCLUSÃO DIGITAL		10.000,00	55.000,00	65.000,00
19.573.1901.1014.0000	AQUISIÇÃO DE VEÍCULOS, MÓVEIS, EQUIPAMENTOS DE INFORMÁTICA E OUTROS PARA O PROGRAMA DE INCLUSÃO DIGITAL, INCLUINDO O CEN		10.000,00		10.000,00
19.573.1901.2031.0000	MANUTENÇÃO DO PROGRAMA DE INCLUSÃO DIGITAL			55.000,00	55.000,00



PREFEITURA MUNICIPAL DE BONITO

RUA CÔNEGO CAVALCANTI, Nº 40 - CENTRO - CNPJ:10121515/0001-Ofçamento Programa - Exercício de 2019

BONITO
GOIÁS

PROGRAMA DE TRABALHO

(Inc. II, § 2º, Art. 2º)

Anexo 06
Page 7
Lei: , Data:

02 PODER EXECUTIVO

04 SECRETARIA MUNICIPAL DE ADMINISTRAÇÃO E GESTÃO DE PESSOAS

Código	Especificação	Operação Especial	Projetos	Atividades	Total
28	Encargos Especiais	48.591,41			48.591,41
28	846 Outros Encargos Especiais	48.591,41			48.591,41
28	846 0000 OPERAÇÕES ESPECIAIS	48.591,41			48.591,41
28.846.0000.0001.0000	PRECATÓRIOS E SENTENÇAS JUDICIAIS	48.591,41			48.591,41
TOTAL		48.591,41	229.808,58	2.088.004,30	2.965.404,29

**PREFEITURA MUNICIPAL DE BONITO**

RUA CÔNEGO CAVALCANTI, Nº 40 - CENTRO

- CNPJ: 10121515/0001

Orçamento Programa

- Exercício de 2019

Anexo 06

Page 8

Lei: , Data:

BONITO**PROGRAMA DE TRABALHO**

(Inc. II, § 2º, Art. 2º)

02 PODER EXECUTIVO**05 SECRETARIA MUNICIPAL DA FAZENDA**

Código	Especificação	Operação Especial	Projetos	Atividades	T o t a l
04	Administração		10.000,00	1.646.000,00	1.656.000,00
04	122 Administração Geral		10.000,00	1.646.000,00	1.656.000,00
04	122 0403 GESTÃO DA SECRETARIA DA FAZENDA		10.000,00	1.646.000,00	1.656.000,00
04.122.0403.1015.0000	AQUISIÇÃO DE VEÍCULOS, MÓVEIS, MÁQUINAS E EQUIPAMENTOS DIVERSOS		10.000,00		10.000,00
04.122.0403.2032.0000	MANUTENÇÃO DAS ATIVIDADES GERAIS DA SECRETARIA DA FAZENDA			1.055.000,00	1.055.000,00
04.122.0403.2033.0000	PAGAMENTO DE DÍVIDAS DE EXERCÍCIOS ANTERIORES			101.000,00	101.000,00
04.122.0403.2034.0000	TAXAS BANCÁRIAS, SEGUROS E ENCARGOS DIVERSOS			40.000,00	40.000,00
04.122.0403.2035.0000	CONTRIBUIÇÃO PARA FORMAÇÃO DO PASEP			460.000,00	460.000,00
04	123 Administração Financeira			220.000,00	220.000,00
04	123 0410 MODERNIZAÇÃO DO SISTEMA DE ARRECADAÇÃO			220.000,00	220.000,00
04.123.0410.2036.0000	MANUTENÇÃO DE AÇÕES VINCULADAS A MODERNIZAÇÃO DA ARRECADAÇÃO, INCLUINDO INCENTIVO AO CONTRIBUINTE			220.000,00	220.000,00
28	Encargos Especiais	1.327.943,71			1.327.943,71
28	843 Serviço da Dívida Interna	1.327.943,71			1.327.943,71
28	843 0000 OPERAÇÕES ESPECIAIS	1.327.943,71			1.327.943,71
28.843.0000.0002.0000	PAGAMENTO DE JUROS E ENCARGOS DA DÍVIDA	74.000,00			74.000,00
28.843.0000.0003.0000	AMORTIZAÇÃO DE DÍVIDAS PÚBLICAS	1.253.943,71			1.253.943,71
28	846 Outros Encargos Especiais	10.000,00			10.000,00
28	846 0000 OPERAÇÕES ESPECIAIS	10.000,00			10.000,00
28.846.0000.0004.0000	PAGAMENTO DE INDENIZAÇÕES E RESTITUIÇÕES (SEC. FAZENDA)	10.000,00			10.000,00
99	Reserva de Contingência	2.815.000,00			2.815.000,00
99	999 Reserva de Contingência	2.815.000,00			2.815.000,00
99	999 9999 RESERVA DE CONTIGÊNCIA	2.815.000,00			2.815.000,00
99.999.9999.9000.0000	RESERVA DE CONTINGÊNCIA - PM	2.815.000,00			2.815.000,00
TOTAL		4.152.943,71	10.000,00	1.866.000,00	6.028.943,71

**PREFEITURA MUNICIPAL DE BONITO**

RUA CÔNEGO CAVALCANTI, Nº 40 - CENTRO - CNPJ:10121515/0001-01 - Orçamento Programa - Exercício de 2019

BONITO
MUNICÍPIO**PROGRAMA DE TRABALHO**

(Inc. II, § 2º, Art. 2º)

Anexo 06

Page 9

Lei: , Data:

02 PODER EXECUTIVO**06 SECRETARIA MUNICIPAL DE TURISMO, JUVENTUDE, ESPORTE E LAZER**

Código	Especificação	Operação Especial	Projetos	Atividades	Total
04	Administração		2.000,00	517.000,00	519.000,00
04	122 Administração Geral		2.000,00	517.000,00	519.000,00
04	122 0417 GESTÃO DA SECRETARIA DE TURISMO, JUVENTUDE, ESPORTE E LAZER		2.000,00	517.000,00	519.000,00
04.122.0417.1017.0000	AQUISIÇÃO DE MÓVEIS, MÁQUINAS, VEÍCULOS E EQUIPAMENTOS DIVERSOS		2.000,00		2.000,00
04.122.0417.2039.0000	MANUTENÇÃO DAS AÇÕES VINCULADAS AO PROGRAMA DE GESTÃO DA SECRETARIA DE TURISMO, JUVENTUDE, ESPORTE E LAZER			517.000,00	517.000,00
14	Direitos da Cidadania		10.000,00	41.000,00	51.000,00
14	422 Direitos Individuais, Coletivos e Difusos		10.000,00	41.000,00	51.000,00
14	422 1402 CENTRO DA JUVENTUDE		10.000,00	41.000,00	51.000,00
14.422.1402.1020.0000	AQUISIÇÃO DE MÓVEIS, MÁQUINAS E EQUIPAMENTOS (CENTRO DA JUVENTUDE)		10.000,00		10.000,00
14.422.1402.2041.0000	MANUTENÇÃO DAS ATIVIDADES VINCULADAS AO PROGRAMA CENTRO DA JUVENTUDE			41.000,00	41.000,00
23	Comércio e Serviços			5.000,00	5.000,00
23	691 Promoção Comercial			5.000,00	5.000,00
23	691 2304 PROGRAMA GERAÇÃO DE RENDA			5.000,00	5.000,00
23.691.2304.2114.0000	MANUTENÇÃO DAS ATIVIDADES VINCULADAS AO PROGRAMA GERAÇÃO DE RENDA			5.000,00	5.000,00
23	695 Turismo		625.000,00	360.000,00	985.000,00
23	695 2301 TURISMO FAZENDO HISTÓRIA		625.000,00	360.000,00	985.000,00
23.695.2301.1018.0000	INFRAESTRUTURA E PROJETOS TURÍSTICOS NO MUNICÍPIO, INCLUINDO CENTRO DE ATENDI. AO TURISTA E PAV. DE ACESSO AO TELEFÉRICO		320.000,00		320.000,00
23.695.2301.1019.0000	AQUISIÇÃO DE MÓVEIS E EQUIPAMENTOS DIVERSOS PARA APOIO TURÍSTICO NO MUNICÍPIO		20.000,00		20.000,00
23.695.2301.1137.0000	CONSTRUÇÃO DA VIA SACRA SITUADA NO ACESSO À ESTAÇÃO SUPERIOR DO TELEFÉRICO		285.000,00		285.000,00
23.695.2301.2040.0000	MANUTENÇÃO DAS ATIVIDADES VOLTADAS PARA A PROGRAMAÇÃO E DESENVOLVIMENTO TURÍSTICO INCLUINDO O TURISMO ECOLÓGICO			330.000,00	330.000,00
23.695.2301.2182.0000	REALIZAÇÃO DE EVENTO GERADOR DE FLUXO TURÍSTICO NO MUNICÍPIO			30.000,00	30.000,00
27	Desporto e Lazer		715.000,00	249.000,00	964.000,00
27	812 Desporto Comunitário		715.000,00	249.000,00	964.000,00
27	812 2701 PROMOÇÃO DO DESPORTO E LAZER		705.000,00	205.000,00	910.000,00
27.812.2701.1021.0000	CONSTRUÇÃO, REFORMA E/OU AMPLIAÇÃO DO ESTÁDIO DE FUTEBOL, QUADRAS, GINÁSIO POLIESPORTIVO, PARQUE DE EVENTOS E INSTALAÇÕES		705.000,00		705.000,00
27.812.2701.2043.0000	MANUTENÇÃO DAS ATIVIDADES VINCULADAS AO ESPORTE E AO LAZER DO MUNICÍPIO			155.000,00	155.000,00
27.812.2701.2181.0000	SUBVENÇÕES A ENTIDADES SEM FINS LUCRATIVOS NO MUNICÍPIO VINCULADAS AO ESPORTE			50.000,00	50.000,00

**PREFEITURA MUNICIPAL DE BONITO**

RUA CÔNEGO CAVALCANTI, Nº 40 - CENTRO

CNPJ:10121515/0001-01 - Orçamento Programa

Exercício de 2019

Anexo 06

Page 10

Lei: , Data:

BONITO**PROGRAMA DE TRABALHO**

(Inc. II, § 2º, Art. 2º)

02 PODER EXECUTIVO**06 SECRETARIA MUNICIPAL DE TURISMO, JUVENTUDE, ESPORTE E LAZER**

Código	Especificação	Operação Especial	Projetos	Atividades	Total
27 812 2702	DESPORTO AMADOR			44.000,00	44.000,00
27.812.2702.2044.0000	APOIAR OS EVENTOS E TORNEIOS ESPORTIVOS DO MUNICÍPIO, INCLUINDO FORNECIMENTO DE MATERIAIS ESPORTIVOS E CONTRATAÇÃO DE PR			44.000,00	44.000,00
27 812 2703	BONITO SAUDÁVEL		10.000,00		10.000,00
27.812.2703.1022.0000	AQUISIÇÃO DE MÓVEIS, MÁQUINAS E EQUIPAMENTOS ESPORTIVOS DIVERSOS DESTINADOS A ACADEMIA DA CIDADE		10.000,00		10.000,00
27 813 Lazer				131.000,00	131.000,00
27 813 2703	BONITO SAUDÁVEL			131.000,00	131.000,00
27.813.2703.2042.0000	MANUTENÇÃO DAS AÇÕES VINCULADAS AO PROGRAMA BONITO SAUDÁVEL			131.000,00	131.000,00
TOTAL		0,00	1.352.000,00	1.303.000,00	2.655.000,00

**PREFEITURA MUNICIPAL DE BONITO**

RUA CÔNEGO CAVALCANTI, Nº 40 - CENTRO

CNPJ:10121515/0001-01

Exercício de 2019

Anexo 06

Page 11

Lei: , Data:

BONITO**PROGRAMA DE TRABALHO**

(Inc. II, § 2º, Art. 2º)

02 PODER EXECUTIVO**07 SECRETARIA MUNICIPAL DE EDUCAÇÃO E CULTURA**

Código	Especificação	Operação Especial	Projetos	Atividades	Total
12	Educação			898.000,00	898.000,00
12	306 Alimentação e Nutrição			898.000,00	898.000,00
12	306 1208 ALIMENTAÇÃO ESCOLAR			898.000,00	898.000,00
12.306.1208.2045.0000	MANUTENÇÃO DO PROGRAMA DE ALIMENTAÇÃO ESCOLAR (PNAE, PNAEC, PNAEP, E OUTROS PROGRAMAS DE ALIMENTAÇÃO ESCOLAR)			898.000,00	898.000,00
12	361 Ensino Fundamental		1.665.000,00	4.143.000,00	5.828.000,00
12	361 1201 GESTÃO DA SECRETARIA DE EDUCAÇÃO E CULTURA		80.000,00	2.705.000,00	2.765.000,00
12.361.1201.1023.0000	AQUISIÇÃO DE MOVEIS, MAQUINAS, VEICULOS E EQUIPAMENTOS DIVERSOS		50.000,00		50.000,00
12.361.1201.1024.0000	EXECUÇÃO DE PEQUENAS OBRAS E INSTALAÇÃO PARA MELHORAR O FUNCIONAMENTO DO ÓRGÃO		10.000,00		10.000,00
12.361.1201.2046.0000	MANUTENÇÃO DAS AÇÕES VINCULADAS AO PROGRAMA DE GESTÃO DA SECRETARIA DE EDUCAÇÃO, INCLUINDO DIVULGAÇÃO DE AÇÕES DE ENSINO			2.705.000,00	2.705.000,00
12	361 1202 EDUCAÇÃO BÁSICA DE QUALIDADE			722.000,00	722.000,00
12.361.1202.2047.0000	MANUTENÇÃO DO PROGRAMA DE EDUCAÇÃO BÁSICA DE QUALIDADE NO ENSINO FUNDAMENTAL			514.000,00	514.000,00
12.361.1202.2048.0000	CAPACITAÇÃO, TREINAMENTO E QUALIFICAÇÃO DE PROFESSORES E PESSOAL VINCULADOS A EDUCAÇÃO			16.000,00	16.000,00
12.361.1202.2049.0000	AQUISIÇÃO DE MATERIAIS DIDÁTICOS DESTINADOS A MANUTENÇÃO DAS ESCOLAS E DISTRIBUIÇÃO GRATUITA			135.000,00	135.000,00
12.361.1202.2050.0000	MANUTENÇÃO DAS ATIVIDADES AABB COMUNIDADE			57.000,00	57.000,00
12	361 1203 TRANSPORTE ESCOLAR DE QUALIDADE.		300.000,00	649.000,00	949.000,00
12.361.1203.1025.0000	AQUISIÇÃO DE VEÍCULOS DESTINADOS AO TRANSPORTE DE ESTUDANTES		300.000,00		300.000,00
12.361.1203.2051.0000	MANUTENÇÃO DO TRANSPORTE ESCOLAR DOS ALUNOS DA REDE MUNICIPAL DE ENSINO			399.000,00	399.000,00
12.361.1203.2053.0000	MANUTENÇÃO DAS ATIVIDADES DO PROGRAMA DE TRANSPORTE ESCOLAR - PNATE - ENSINO FUNDAMENTAL			250.000,00	250.000,00
12	361 1204 DINHEIRO DIRETO NA ESCOLA (PDDE)			25.000,00	25.000,00
12.361.1204.2054.0000	MANUTENÇÃO DAS AÇÕES DO PROGRAMA DINHEIRO DIRETO NA ESCOLA - PDDE			25.000,00	25.000,00
12	361 1205 MODERNIZAÇÃO DA EDUCAÇÃO		1.310.000,00		1.310.000,00
12.361.1205.1026.0000	AQUISIÇÃO DE VEÍCULOS, MÓVEIS, MÁQUINAS E EQUIPAMENTOS DIVERSOS PARA UNIDADES EDUCACIONAIS		520.000,00		520.000,00
12.361.1205.1027.0000	AQUISIÇÃO, CONSTRUÇÃO, REFORMA E/OU AMPLIAÇÃO DE UNIDADES ESCOLARES E SECRETARIA DE EDUCAÇÃO		790.000,00		790.000,00
12	361 1207 PRÓ - CONSELHO			9.000,00	9.000,00
12.361.1207.2055.0000	MANUTENÇÃO DAS ATIVIDADES VINCULADOS AOS CONSELHOS NA ÁREA DE EDUCAÇÃO			9.000,00	9.000,00
12	361 1209 INFORMATIZAÇÃO DO ENSINO		15.000,00	9.000,00	24.000,00
12.361.1209.1026.0000	CONSTRUÇÃO, REFORMA E/OU ADAPTAÇÃO DE PREDIOS, INSTALAÇÃO E AQUISIÇÃO DE EQUIPAMENTOS DE INFORMÁTICA DESTINADOS AS UNIDA		15.000,00		15.000,00
12.361.1209.2056.0000	MANUTENÇÃO DAS ATIVIDADES DO PROGRAMA PROINFO E DOS SISTEMAS DE INFORMAÇÃO DO ENSINO NO MUNICÍPIO			9.000,00	9.000,00

**PREFEITURA MUNICIPAL DE BONITO**

RUA CÔNEGO CAVALCANTI, Nº 40 - CENTRO - CNPJ:10121515/0001-Orçamento Programa - Exercício de 2019

BONITO**PROGRAMA DE TRABALHO**

(Inc. II, § 2º, Art. 2º)

Anexo 06

Page 12

Lei: , Data:

02 PODER EXECUTIVO**07 SECRETARIA MUNICIPAL DE EDUCAÇÃO E CULTURA**

Código	Especificação	Operação Especial	Projetos	Atividades	Total
12 361 1211	PROGRAMA ESCOLA OLÍMPICA			22.000,00	22.000,00
12.361.1211.2057.0000	MANUTENÇÃO DAS ATIVIDADES DO PROGRAMA ESCOLA OLÍMPICA NO MUNICÍPIO			22.000,00	22.000,00
12 361 1214	APOIO ÀS INSTITUIÇÕES EDUCACIONAIS SEM FINS LUCRATIVOS.			2.000,00	2.000,00
12.361.1214.2056.0000	REALIZAÇÃO DE PARCERIAS E APOIO A INSTITUIÇÃO EDUCACIONAL SEM FINS LUCRATIVOS COM ATUAÇÃO NO MUNICÍPIO			2.000,00	2.000,00
12 362	Ensino Médio			340.000,00	340.000,00
12 362 1202	EDUCAÇÃO BÁSICA DE QUALIDADE			120.000,00	120.000,00
12.362.1202.2059.0000	MANUTENÇÃO DO PROGRAMA DE EDUCAÇÃO DE QUALIDADE NO ENSINO MÉDIO			120.000,00	120.000,00
12 362 1203	TRANSPORTE ESCOLAR DE QUALIDADE.			220.000,00	220.000,00
12.362.1203.2060.0000	MANUTENÇÃO DAS ATIVIDADES DO PROGRAMA DE TRANSPORTE ESCOLAR - PNATE ENSINO MÉDIO			25.000,00	25.000,00
12.362.1203.2061.0000	MANUTENÇÃO DAS ATIVIDADES DO PROGRAMA DE TRANSPORTE ESCOLAR (PETE) ENSINO MÉDIO			195.000,00	195.000,00
12 363	Ensino Profissional		10.000,00	15.000,00	25.000,00
12 363 1210	ENSINO TÉCNICO PROFISSIONALIZANTE		10.000,00	15.000,00	25.000,00
12.363.1210.1029.0000	CONSTRUÇÃO E/OU ADAPTAÇÃO DE IMÓVEIS		5.000,00		5.000,00
12.363.1210.1030.0000	AQUISIÇÃO DE EQUIPAMENTO PARA O ENSINO PROFISSIONALIZANTE		5.000,00		5.000,00
12.363.1210.2062.0000	MANUTENÇÃO DAS ATIVIDADES DO ENSINO PROFISSIONALIZANTE NO MUNICÍPIO			15.000,00	15.000,00
12 364	Ensino Superior			123.000,00	123.000,00
12 364 1212	TRANSPORTE ESCOLAR UNIVERSITÁRIO			104.000,00	104.000,00
12.364.1212.2063.0000	MANUTENÇÃO DO PROGRAMA DE TRANSPORTE ESCOLAR UNIVERSITÁRIO			104.000,00	104.000,00
12 364 1213	ASSISTÊNCIA AO ESTUDANTE CARENTE			10.000,00	10.000,00
12.364.1213.2064.0000	MANUTENÇÃO DO PROGRAMA DE ASSISTÊNCIA AO ESTUDANTE CARENTE, INCLUINDO AUXÍLIO FINANCEIRO PARA ESTUDOS E PESQUISAS			10.000,00	10.000,00
12 364 1215	APOIO À GRADUAÇÃO DE PROFESSORES DO ENSINO FUNDAMENTAL.			9.000,00	9.000,00
12.364.1215.2065.0000	APOIO FINANCEIRO E LOGÍSTICO AOS PROFESSORES DA REDE MUNICIPAL PARA GRADUAÇÃO			9.000,00	9.000,00
12 365	Educação Infantil		465.000,00	415.000,00	880.000,00
12 365 1202	EDUCAÇÃO BÁSICA DE QUALIDADE			390.000,00	390.000,00
12.365.1202.2066.0000	MANUTENÇÃO DO PROGRAMA DE EDUCAÇÃO BÁSICA QUALIDADE NA EDUCAÇÃO INFANTIL			390.000,00	390.000,00
12 365 1203	TRANSPORTE ESCOLAR DE QUALIDADE.			25.000,00	25.000,00
12.365.1203.2067.0000	MANUTENÇÃO DAS ATIVIDADES DO PROGRAMA DE TRANSPORTE ESCOLAR (PNATE) EDUCAÇÃO INFANTIL			25.000,00	25.000,00
12 365 1208	PROINFÂNCIA		465.000,00		465.000,00
12.365.1208.1031.0000	AQUISIÇÃO, CONSTRUÇÃO, REFORMAS E/OU AMPLIAÇÃO DE IMÓVEIS PARA CRECHE E EDUCAÇÃO INFANTIL		255.000,00		255.000,00
12.365.1208.1032.0000	AQUISIÇÃO DE EQUIPAMENTOS E MATERIAL PERMANENTE PARA CRECHES E EDUCAÇÃO INFANTIL		210.000,00		210.000,00

A

**PREFEITURA MUNICIPAL DE BONITO**

RUA CÔNEGO CAVALCANTI, Nº 40 - CENTRO - CNPJ:10121515/0001-Orçamento Programa

Exercício de 2019

Anexo 06

Page 13

Lei: , Data:

BONITO
SERRA VERDE**PROGRAMA DE TRABALHO**

(Inc. II, § 2º, Art. 2º)

02 PODER EXECUTIVO**07 SECRETARIA MUNICIPAL DE EDUCAÇÃO E CULTURA**

Código	Especificação	Operação Especial	Projetos	Atividades	Total
12 366	Educação de Jovens e Adultos			22.000,00	22.000,00
12 366 1202	EDUCAÇÃO BÁSICA DE QUALIDADE			22.000,00	22.000,00
12.366.1202.2058.0000	MANUTENÇÃO DO PROGRAMA DE EDUCAÇÃO BÁSICA DE QUALIDADE NA EDUCAÇÃO DE JOVENS E ADULTOS			22.000,00	22.000,00
12 367	Educação Especial			35.000,00	35.000,00
12 367 1202	EDUCAÇÃO BÁSICA DE QUALIDADE			35.000,00	35.000,00
12.367.1202.2069.0000	MANUTENÇÃO DO PROGRAMA DE EDUCAÇÃO BÁSICA DE QUALIDADE NA EDUCAÇÃO ESPECIAL			35.000,00	35.000,00
13	Cultura			117.000,00	117.000,00
13 122	Administração Geral			117.000,00	117.000,00
13 122 1201	GESTÃO DA SECRETARIA DE EDUCAÇÃO E CULTURA			117.000,00	117.000,00
13.122.1201.2183.0000	MANUTENÇÃO DAS AÇÕES VINCULADAS A CULTURA			117.000,00	117.000,00
13 391	Patrimônio Histórico, Artístico e Arqueológico		495.000,00	27.000,00	522.000,00
13 391 1302	REVITALIZAÇÃO DO PATRIMÔNIO HISTÓRICO		495.000,00	27.000,00	522.000,00
13.391.1302.1033.0000	TRANSFORMAR A ANTIGA CADEIA PÚBLICA NO CENTRO DE PRESERVAÇÃO HISTÓRICA E CULTURAL DO BONITO		195.000,00		195.000,00
13.391.1302.1155.0000	REVITALIZAÇÃO DO CENTRO CULTURAL		300.000,00		300.000,00
13.391.1302.2070.0000	MANUTENÇÃO DE AÇÕES VOLTADAS A CONSERVAÇÃO E PRESERVAÇÃO DO PATRIMÔNIO PÚBLICO E DE BENS DE IMPORTÂNCIA HISTÓRICA E CULT			27.000,00	27.000,00
13 392	Difusão Cultural		825.000,00	1.160.000,00	1.985.000,00
13 392 1301	AÇÕES CULTURAIS		825.000,00	1.160.000,00	1.985.000,00
13.392.1301.1034.0000	EXECUÇÃO DE OBRAS DESTINADAS A MUSEUS, CASAS DOS ARTESÃOS, BIBLIOTECAS, PARQUE HISTÓRICO E OUTRAS DIRECIONADAS A CULTURA		15.000,00		15.000,00
13.392.1301.1035.0000	AQUISIÇÃO DE MÓVEIS, MÁQUINAS E EQUIPAMENTOS DIVERSOS PARA CULTURA FOLCLÓRICA		5.000,00		5.000,00
13.392.1301.1138.0000	CONSTRUÇÃO, REFORMA E/OU AMPLIAÇÃO DE CENTRO DE EVENTOS NO MUNICÍPIO		805.000,00		805.000,00
13.392.1301.2071.0000	REALIZAR FESTAS CÍVICAS, ARTÍSTICAS, MANIFESTAÇÕES CULTURAIS E EVENTOS CONSTANTES DO CALENDÁRIO TURÍSTICO E CULTURAL DO			1.160.000,00	1.160.000,00
26	Encargos Especiais	50.000,00			50.000,00
26 846	Doutros Encargos Especiais	50.000,00			50.000,00
26 846 0000	OPERAÇÕES ESPECIAIS	50.000,00			50.000,00
26.846.0000.0005.0000	PAGAMENTO DE INDENIZAÇÕES E RESTITUIÇÕES (EDUCAÇÃO)	50.000,00			50.000,00
TOTAL		50.000,00	3.480.000,00	7.295.000,00	10.825.000,00

**PREFEITURA MUNICIPAL DE BONITO**

RUA CÔNEGO CAVALCANTI, Nº 40 - CENTRO

- CNPJ:10121515/0001-01

Orçamento Programa - Exercício de 2019

BONITO

Anexo 06

Page 14

PROGRAMA DE TRABALHO

(Inc. II, § 2º, Art. 2º)

Lei: , Data:

02 PODER EXECUTIVO**08 SECRETARIA MUNICIPAL DE OBRAS, URBANISMO E SERVIÇOS PÚBLICOS**

Código	Especificação	Operação Especial	Projetos	Atividades	Total
14	Direitos da Cidadania		100.000,00		100.000,00
14	422 Direitos Individuais, Coletivos e Difusos		100.000,00		100.000,00
14	422 1506 FORTALECIMENTO DO DESENVOLVIMENTO MUNICIPAL EM ÁREAS ESTRATÉGICAS ATRAVÉS DO FEM		100.000,00		100.000,00
14.422.1506.1156.0000	CONSTRUÇÃO, REFORMA E/OU AMPLIAÇÃO DE PRÉDIO DESTINADO AO APOIO AS POLÍTICAS PÚBLICAS PARA AS MULHERES		100.000,00		100.000,00
15	Urbanismo		135.000,00	2.414.000,00	2.549.000,00
15	122 Administração Geral		135.000,00	2.414.000,00	2.549.000,00
15	122 0412 MODERNIZAÇÃO DA ESTRUTURA FÍSICA DE APOIO ADMINISTRATIVO		75.000,00		75.000,00
15.122.0412.1037.0000	EXECUÇÃO DE OBRAS CIVIS, AMPLIAÇÃO, REFORMA, AQUISIÇÃO E MELHORIAS DE IMÓVEIS E MODERNIZAÇÃO DE INSTALAÇÃO NOS PRÉDIOS P		75.000,00		75.000,00
15	122 1501 GESTÃO DA SECRETARIA MUNICIPAL DE OBRAS, URBANISMO E SERVIÇOS PÚBLICOS		10.000,00	2.414.000,00	2.424.000,00
15.122.1501.1038.0000	AQUISIÇÃO DE MÓVEIS, MÁQUINAS E EQUIPAMENTOS DIVERSOS		5.000,00		5.000,00
15.122.1501.1039.0000	EXECUÇÃO DE PEQUENAS OBRAS E INSTALAÇÕES PARA MELHORAR O FUNCIONAMENTO DO ÓRGÃO		5.000,00		5.000,00
15.122.1501.2077.0000	MANUTENÇÃO DAS ATIVIDADES VINCULADAS A GESTÃO DA SECRETARIA DE OBRAS, URBANISMO E SERVIÇOS PÚBLICOS			2.414.000,00	2.414.000,00
15	122 1506 FORTALECIMENTO DO DESENVOLVIMENTO MUNICIPAL EM ÁREAS ESTRATÉGICAS ATRAVÉS DO FEM		50.000,00		50.000,00
15.122.1506.1037.0000	EXECUÇÃO DE OBRAS CIVIS, AMPLIAÇÃO, REFORMA, AQUISIÇÃO E MELHORIAS DE IMÓVEIS E MODERNIZAÇÃO DE INSTALAÇÃO NOS PRÉDIOS P		50.000,00		50.000,00
15	451 Infra-Estrutura Urbana		3.670.000,00	139.000,00	3.809.000,00
15	451 1503 INFRAESTRUTURA URBANA		115.000,00	139.000,00	254.000,00
15.451.1503.1041.0000	CONSTRUÇÃO, REFORMA E/OU AMPLIAÇÃO EM DIVERSAS ÁREAS E ESPAÇOS PÚBLICOS, INCLUINDO MELHORIA ESTÉTICA E PAISAGEM URBANIST		105.000,00		105.000,00
15.451.1503.1043.0000	CONSTRUÇÃO, REFORMA E/OU AMPLIAÇÃO DE CEMITÉRIOS E VELÓRIO PÚBLICO		10.000,00		10.000,00
15.451.1503.2078.0000	MANUTENÇÃO DOS CEMITÉRIOS PÚBLICOS MUNICIPAIS			24.000,00	24.000,00
15.451.1503.2079.0000	MANUTENÇÃO DAS AÇÕES VINCULADAS AO PROGRAMA DE INFRAESTRUTURA URBANA, INCLUINDO MANUTENÇÃO DE PAVIMENTAÇÃO E REPOSIÇÃO D			115.000,00	115.000,00
15	451 1505 PAVIMENTAÇÃO "NO CHÃO QUE EU PISO FAÇO HISTÓRIA"		2.255.000,00		2.255.000,00
15.451.1505.1042.0000	PAVIMENTAÇÃO DE VIAS PÚBLICAS E ACESSOS, INCLUINDO CALÇAMENTO, MEIO FIO E RECAPEAMENTO ASFÁLTICA		2.255.000,00		2.255.000,00
15	451 1506 FORTALECIMENTO DO DESENVOLVIMENTO MUNICIPAL EM ÁREAS ESTRATÉGICAS ATRAVÉS DO FEM		1.300.000,00		1.300.000,00
15.451.1506.1040.0000	EXECUÇÃO DE OBRAS DE PAVIMENTAÇÃO, CALÇAMENTO E OUTROS COM RECURSOS DO FEM		1.300.000,00		1.300.000,00
15	452 Serviços Urbanos		405.000,00	1.655.000,00	2.060.000,00

**PREFEITURA MUNICIPAL DE BONITO**

RUA CÔNEGO CAVALCANTI, Nº 40 - CENTRO - CNPJ:10121515/0001-Ofçamento Programa - Exercício de 2019

BONITO
MUNICÍPIO**PROGRAMA DE TRABALHO**

(Inc. II, § 2º, Art. 2º)

Anexo 06

Page 15

Lei: , Data:

02 PODER EXECUTIVO**08 SECRETARIA MUNICIPAL DE OBRAS, URBANISMO E SERVIÇOS PÚBLICOS**

Código	Especificação	Operação Especial	Projetos	Atividades	Total
15 452 1502	MODERNIZAÇÃO DOS SERVIÇOS PÚBLICOS		405.000,00	1.655.000,00	2.060.000,00
15.452.1502.1044.0000	AQUISIÇÃO DE MÓVEIS, VEÍCULOS, MÁQUINAS E EQUIPAMENTOS DIVERSOS PARA APERFEIÇOAMENTO DOS SERVIÇOS PÚBLICOS		405.000,00		405.000,00
15.452.1502.2080.0000	MANUT. DOS SERV. PÚBLICOS, INCLUINDO COLETA E TRANSPORTE DE LIXOS E ENTULHOS, LIXO HOSPITALAR, LIMP. E MANUT. DE PRAÇAS			1.655.000,00	1.655.000,00
15 813	Lazer		35.000,00		35.000,00
15 813 1504	PRAÇA PARA TODOS		35.000,00		35.000,00
15.813.1504.1045.0000	CONSTRUÇÃO, REFORMA E/OU AMPLIAÇÃO DE PRAÇAS, PARQUES MUNICIPAIS, JARDINS E ÁREAS DE LAZER PÚBLICAS		35.000,00		35.000,00
16	Habitação			15.000,00	15.000,00
16 122	Administração Geral			15.000,00	15.000,00
16 122 1003	CARTÃO REFORMA			15.000,00	15.000,00
16.122.1003.2184.0000	MANUTENÇÃO DO PROGRAMA CARTÃO REFORMA			15.000,00	15.000,00
16 482	Habitação Urbana		55.000,00	15.000,00	70.000,00
16 482 1601	HABITAÇÃO POPULAR		45.000,00		45.000,00
16.482.1601.1046.0000	IMPLANTAÇÃO DE PROJETOS DE HABITAÇÃO POPULAR, DE INTERESSE SOCIAL, INFRAESTRUTURA URBANÍSTICA E OUTROS		45.000,00		45.000,00
16 482 1602	FUNDO MUNICIPAL DE HABITAÇÃO DE INTERESSE SOCIAL		10.000,00	15.000,00	25.000,00
16.482.1602.1047.0000	EXECUTAR PROJETOS HABITACIONAIS, INCLUINDO AQUISIÇÃO, CONSTRUÇÃO, REFORMA E MELHORIA DE MORÁDIAS A POPULAÇÃO DE BAIXA RE		10.000,00		10.000,00
16.482.1602.2081.0000	MANUTENÇÃO DAS AÇÕES VINCULADAS AO PROGRAMA DO FUNDO MUNICIPAL DE HABITAÇÃO E INTERESSE SOCIAL, INCLUINDO O CONSELHO			15.000,00	15.000,00
17	Saneamento		105.000,00		105.000,00
17 511	Saneamento Básico Rural		105.000,00		105.000,00
17 511 1701	CAMPO LIMPO - SANEAMENTO RURAL SIMPLIFICADO		105.000,00		105.000,00
17.511.1701.1048.0000	EXECUÇÃO DE OBRAS DE MELHORIAS SANITÁRIAS DOMICILIARES E SISTEMA SIMPLIFICADO DE SANEAMENTO RURAL		105.000,00		105.000,00
17 512	Saneamento Básico Urbano		605.000,00	80.000,00	685.000,00
17 512 1506	FORTELECIMENTO DO DESENVOLVIMENTO MUNICIPAL EM ÁREAS ESTRATÉGICAS ATRAVÉS DO FEM		200.000,00		200.000,00
17.512.1506.1050.0000	EXECUÇÃO DE OBRAS DE SANEAMENTO URBANO COM RECURSOS DO FEM		200.000,00		200.000,00
17 512 1702	SANEAMENTO URBANO		405.000,00	80.000,00	485.000,00
17.512.1702.1049.0000	EXECUÇÃO DE PROJETOS E OBRAS DE SANEAMENTO URBANO, MELHORIAS SANITÁRIAS DOMICILIARES, DRENAGEM, REDES DE ESGOTO, ETC.		205.000,00		205.000,00
17.512.1702.1141.0000	CONSTRUÇÃO DE ESTRUTURA DE ALA E FECHAMENTO DE CANAL DE DRENAGEM DE ÁGUA PLUVIAL NO MUNICÍPIO DO BONITO		200.000,00		200.000,00
17.512.1702.2082.0000	MANUTENÇÃO DO SISTEMA DE SANEAMENTO URBANO DO MUNICÍPIO			80.000,00	80.000,00

**PREFEITURA MUNICIPAL DE BONITO**

RUA CÔNEGO CAVALCANTI, Nº 40 - CENTRO

- CNPJ:10121515/0001-01 - Orçamento Programa

- Exercício de 2019

Anexo 06

Page 16

Lei: , Data:

BONITO**PROGRAMA DE TRABALHO**

(Inc. II, § 2º, Art. 2º)

02 PODER EXECUTIVO**08 SECRETARIA MUNICIPAL DE OBRAS, URBANISMO E SERVIÇOS PÚBLICOS**

Código	Especificação	Operação Especial	Projetos	Atividades	Total
22	Industria		10.000,00		10.000,00
22	661 Promoção Industrial		10.000,00		10.000,00
22	661 2201 INFRAESTRUTURA INDUSTRIAL		10.000,00		10.000,00
22.661.2201.1051.0000	EXECUTAR PROJETOS DE INFRAESTRUTURA PARA INSTALAÇÃO DE INDÚSTRIA, INCLUINDO AGROINDÚSTRIA		10.000,00		10.000,00
25	Energia		10.000,00	440.000,00	450.000,00
25	752 Energia Elétrica		10.000,00	440.000,00	450.000,00
25	752 2501 PROGRAMA CLAREAR - ILUMINAÇÃO PÚBLICA EFICIENTE		10.000,00	440.000,00	450.000,00
25.752.2501.1052.0000	EXECUÇÃO DE PROJETOS DE ELETRIFICAÇÃO RURAL E EXPANSÃO DA REDE DE ILUMINAÇÃO PÚBLICA		5.000,00		5.000,00
25.752.2501.1053.0000	AQUISIÇÃO DE POSTES, TRANSFORMADORES E OUTROS MATERIAIS PERMANENTES		5.000,00		5.000,00
25.752.2501.2084.0000	MANUTENÇÃO DAS AÇÕES VINCULADAS AO PROGRAMA CLAREAR - ILUMINAÇÃO PÚBLICA EFICIENTE			440.000,00	440.000,00
26	Transporte		565.000,00	175.000,00	740.000,00
26	782 Transporte Rodoviário		565.000,00	175.000,00	740.000,00
26	782 2601 TERMINAIS RODOVIÁRIOS E SINALIZAÇÃO URBANA		10.000,00	25.000,00	35.000,00
26.782.2601.1054.0000	CONSTRUÇÃO, REFORMA E/OU AMPLIAÇÃO DE TERMINAIS RODOVIÁRIOS ABRIGOS DE PASSAGEIROS E SISTEMAS DE SINALIZAÇÃO URBANA, BEM		10.000,00		10.000,00
26.782.2601.2202.0000	MANUTENÇÃO DO TERMINAL RODOVIÁRIO MUNICIPAL			25.000,00	25.000,00
26	782 2602 RODOVIAS E ESTRADAS VICINAIS		555.000,00	150.000,00	705.000,00
26.782.2602.1055.0000	CONSTRUÇÃO E/OU AMPLIAÇÃO DE ESTRADAS VICINAIS E VIAS DE ACESSOS NO MUNICÍPIO, INCLUINDO CONSTRUÇÃO DE CANAIS, PONTES E		555.000,00		555.000,00
26.782.2602.2085.0000	MANUTENÇÃO E CONSERVAÇÃO DE ESTRADAS E VIAS DE ACESSOS DO MUNICÍPIO			150.000,00	150.000,00
TOTAL		0,00	5.695.000,00	4.933.000,00	10.628.000,00

**PREFEITURA MUNICIPAL DE BONITO**

RUA CÔNEGO CAVALCANTI, Nº 40 - CENTRO

CNPJ: 10121515/0001-01

Exercício de 2019

BONITO**PROGRAMA DE TRABALHO**

(Inc. II, § 2º, Art. 2º)

Anexo 06

Page 17

Lei: , Data:

02 PODER EXECUTIVO**09 SEC. DE MEIO AMBIENTE, SUSTENTABILIDADE E DESENVOLV. RURAL**

Código	Especificação	Operação Especial	Projetos	Atividades	Total
17	Saneamento		105.000,00	130.000,00	235.000,00
17	544 Recursos Hídricos		105.000,00	130.000,00	235.000,00
17	544 1703 AMPLIAÇÃO DE RECURSOS HÍDRICOS		105.000,00	130.000,00	235.000,00
17.544.1703.1068.0000	EXECUÇÃO DE OBRAS HÍDRICAS: CONSTRUÇÃO E AMPLIAÇÃO DE BARRAGENS, POÇOS, ADUTORAS, CISTERNAS E OUTRAS OBRAS E INSTALAÇÕES		105.000,00		105.000,00
17.544.1703.2203.0000	REALIZAR ABASTECIMENTO D'ÁGUA NA SEDE, DISTRITOS E POPULAÇÃO URBANA E RURAL			130.000,00	130.000,00
18	Gestão Ambiental		30.000,00	1.444.200,00	1.474.200,00
18	122 Administração Geral		30.000,00	1.444.200,00	1.474.200,00
18	122 1801 GESTÃO DA SECRETARIA MUNICIPAL DE MEIO AMBIENTE, SUSTENTABILIDADE E DESENVOLVIMENTO RURAL		30.000,00	1.444.200,00	1.474.200,00
18.122.1801.1057.0000	AQUISIÇÃO DE VEÍCULOS, MÓVEIS, MÁQUINAS E EQUIPAMENTOS DIVERSOS PARA A SEC. MEIO AMBIENTE, SUSTENTABILIDADE E DESENV. RURAL		25.000,00		25.000,00
18.122.1801.1058.0000	EXECUÇÃO DE PEQUENAS OBRAS E INSTALAÇÕES PARA MELHORAR O FUNCIONAMENTO DO ÓRGÃO		5.000,00		5.000,00
18.122.1801.2088.0000	MANUTENÇÃO DAS ATIVIDADES GERAIS DO ÓRGÃO, RELACIONADAS COM O MEIO AMBIENTE, A SUSTENTABILIDADE E O DESENVOLVIMENTO RURAL			1.437.000,00	1.437.000,00
18.122.1801.2210.0000	PARTICIPAÇÃO NA MANUTENÇÃO DO CONSÓRCIO MUNICIPAL-TAXA RATEIO			7.200,00	7.200,00
18	128 Formação de Recursos Humanos			7.000,00	7.000,00
18	128 1802 CAPACITAÇÃO PARA SUSTENTABILIDADE			7.000,00	7.000,00
18.128.1802.2185.0000	MANUTENÇÃO DAS AÇÕES VINCULADAS A CAPACITAÇÃO PARA SUSTENTABILIDADE			7.000,00	7.000,00
18	451 Intra-Estrutura Urbana		15.000,00		15.000,00
18	451 1815 ESTRADA PARQUE		15.000,00		15.000,00
18.451.1815.1146.0000	EXECUÇÃO DE OBRAS DE INFRAESTRUTURA DE ESTRADA PARQUE NO MUNICÍPIO DO BONITO		15.000,00		15.000,00
18	512 Saneamento Básico Urbano		15.000,00		15.000,00
18	512 1817 HUMANIZAR A FEIRA		15.000,00		15.000,00
18.512.1817.1147.0000	EXECUÇÃO DE OBRAS DE ESGOTAMENTO SANITÁRIO DO "CANAL DA FEIRA" REVITALIZANDO O RIACHO DOS MACAÇOS PRÓXIMO À FEIRA		15.000,00		15.000,00
18	541 Preservação e Conservação Ambiental		344.000,00	165.000,00	509.000,00
18	541 1803 EDUCAÇÃO AMBIENTAL "Educar para Preservar"			5.000,00	5.000,00
18.541.1803.2193.0000	MANUTENÇÃO DAS ATIVIDADES VOLTADAS AO PROGRAMA EDUCAÇÃO AMBIENTAL "Educar para Preservar"			5.000,00	5.000,00

**PREFEITURA MUNICIPAL DE BONITO**

RUA CÔNEGO CAVALCANTI, Nº 40 - CENTRO

- CNPJ:10121515/0001-01 - Orçamento Programa

- Exercício de 2019

Anexo 06

Page 18

Lei: , Data:

BONITO
MUNICÍPIO**PROGRAMA DE TRABALHO**

(Inc. II, § 2º, Art. 2º)

02 PODER EXECUTIVO**09 SEC. DE MEIO AMBIENTE, SUSTENTABILIDADE E DESENVOLV. RURAL**

Código	Especificação	Operação Especial	Projetos	Atividades	Total
18 541 1804	GESTÃO DE UNIDADES DE CONSERVAÇÃO MUNICIPAIS		319.000,00	120.000,00	439.000,00
18.541.1804.1139.0000	EXECUÇÃO DE OBRAS DE CONSERVAÇÃO E PRESERVAÇÃO DO PARQUE NATURAL MUNICIPAL MATA DA CHUVA E OUTRAS UNID		204.000,00		204.000,00
18.541.1804.1140.0000	EXECUÇÃO DE OBRAS DE PRESERVAÇÃO E CONSERVAÇÃO DO PARQUE NATURAL MATAS DO MUCURI - HIMALAIA		105.000,00		105.000,00
18.541.1804.1149.0000	AQUISIÇÃO DE EQUIPAMENTOS DIVERSOS DESTINADOS A GESTÃO DE UNIDADES DE CONSERVAÇÃO MUNICIPAL		10.000,00		10.000,00
18.541.1804.2096.0000	MANUTENÇÃO DAS AÇÕES DE PRESERVAÇÃO DE UNIDADES DE CONSERVAÇÃO MUNICIPAIS			120.000,00	120.000,00
18 541 1805	ACOLHIMENTO DE ANIMAIS SILVESTRES APREENHIDOS		5.000,00	14.000,00	19.000,00
18.541.1805.1142.0000	AQUISIÇÃO DE MÁQUINAS E EQUIPAMENTOS DIVERSOS A SEREM UTILIZADOS NAS AÇÕES DO PROGRAMA ACOLHIMENTO DE ANIMAIS SILVESTRES		5.000,00		5.000,00
18.541.1805.2187.0000	MANUTENÇÃO DAS ATIVIDADES VOLTADAS AO ACOLHIMENTO DE ANIMAIS SILVESTRES			14.000,00	14.000,00
18 541 1807	ARBORIZANDO			7.000,00	7.000,00
18.541.1807.2189.0000	MANUTENÇÃO DAS ATIVIDADES VOLTADAS AO PROGRAMA ARBORIZANDO			7.000,00	7.000,00
18 541 1808	PAGAMENTO POR SERVIÇOS AMBIENTAIS - PSA			5.000,00	5.000,00
18.541.1808.2190.0000	MANUTENÇÃO DAS ATIVIDADES VOLTADAS PARA O PROGRAMA DE PAGAMENTO POR SERVIÇOS AMBIENTAIS - PSA			5.000,00	5.000,00
18 541 1809	PRODUTORES DE ÁGUA		5.000,00	3.000,00	8.000,00
18.541.1809.1143.0000	EXECUÇÃO DE OBRAS DE PRESERVAÇÃO DAS NASCENTES - PROGRAMA PRODUTORES DE ÁGUA		5.000,00		5.000,00
18.541.1809.2191.0000	MANUTENÇÃO DAS ATIVIDADES VOLTADAS PARA O PROGRAMA PRODUTORES DE ÁGUA			3.000,00	3.000,00
18 541 1810	REVITALIZAÇÃO DO RIO CAPEMA		10.000,00		10.000,00
18.541.1810.1144.0000	EXECUÇÃO DE OBRAS DE REVITALIZAÇÃO DO RIO CAPEMA		10.000,00		10.000,00
18 541 1812	COMPOSTAR		5.000,00	3.000,00	8.000,00
18.541.1812.1145.0000	AQUISIÇÃO DE MÁQUINAS E EQUIPAMENTOS DIVERSOS DESTINADOS A IMPLANTAÇÃO DE UMA COMPOSTEIRA NO MUNICÍPIO		5.000,00		5.000,00
18.541.1812.2192.0000	MANUTENÇÃO DAS ATIVIDADES VOLTADAS PARA O PROGRAMA COMPOSTAR			3.000,00	3.000,00
18 541 1814	FORMAÇÃO DO AGENTE AMBIENTAL			5.000,00	5.000,00
18.541.1814.2194.0000	MANUTENÇÃO DAS ATIVIDADES VOLTADAS PARA O PROGRAMA FORMAÇÃO DO AGENTE AMBIENTAL			5.000,00	5.000,00
18 541 1815	ESTRADA PARQUE			3.000,00	3.000,00
18.541.1815.2195.0000	MANUTENÇÃO DAS ATIVIDADES VOLTADAS PARA O PROGRAMA ESTRADA PARQUE			3.000,00	3.000,00
18 542	Controle Ambiental		356.000,00	571.000,00	927.000,00
18 542 1806	CONTROLE AMBIENTAL		5.000,00	5.000,00	10.000,00
18.542.1806.1070.0000	AQUISIÇÃO DE EQUIPAMENTOS DIVERSOS DESTINADOS AS AÇÕES DO PROGRAMA CONTROLE AMBIENTAL		5.000,00		5.000,00
18.542.1806.2188.0000	MANUTENÇÃO DAS ATIVIDADES VOLTADAS PARA O PROGRAMA DE CONTROLE AMBIENTAL			5.000,00	5.000,00

**PREFEITURA MUNICIPAL DE BONITO**

RUA CÔNEGO CAVALCANTI, Nº 40 - CENTRO - CNPJ:10121515/0001-01 - Orçamento Programa - Exercício de 2019

BONITO
MUNICÍPIO**PROGRAMA DE TRABALHO**

(Inc. II, § 2º, Art. 2º)

Anexo 06

Page 19

Lei, Data:

02 PODER EXECUTIVO**09 SEC. DE MEIO AMBIENTE, SUSTENTABILIDADE E DESENVOLV. RURAL**

Código	Especificação	Operação Especial	Projetos	Atividades	Total
18 542 1811	COLETA SELETIVA			30.000,00	30.000,00
18.542.1811.2097.0000	MANUTENÇÃO DAS AÇÕES VINCULADAS AO PROGRAMA DE COLETA SELETIVA DE LIXO			30.000,00	30.000,00
18 542 1813	USINA DE RECICLAGEM		310.000,00	37.000,00	347.000,00
18.542.1813.1071.0000	AQUISIÇÃO DE IMÓVEL PARA O ATERRO SANITÁRIO		5.000,00		5.000,00
18.542.1813.1072.0000	CONSTRUÇÃO DE ATERRO SANITÁRIO, BIODIGESTORES, USINAS DE COMPOSTAGEM DE LIXO E OUTRAS OBRAS DE CONTROLE AMBIENTAL		305.000,00		305.000,00
18.542.1813.2098.0000	MANUTENÇÃO DAS AÇÕES VINCULADAS AO PROGRAMA USINA DE RECICLAGEM			37.000,00	37.000,00
18 542 1818	GESTÃO DOS RESÍDUOS SÓLIDOS		41.000,00	499.000,00	540.000,00
18.542.1818.1073.0000	INVESTIMENTOS NAS AÇÕES DE PRESERVAÇÃO AMBIENTAL ATRAVÉS DE CONSÓRCIO		41.000,00		41.000,00
18.542.1818.2099.0000	MANUTENÇÃO NAS AÇÕES DE PRESERVAÇÃO AMBIENTAL ATRAVÉS DE CONSÓRCIO			499.000,00	499.000,00
18 606	Extensão Rural			5.000,00	5.000,00
18 606 1818	SAÚDE SUSTENTÁVEL			5.000,00	5.000,00
18.606.1818.2196.0000	IMPLANT. DE PROGRAMAS E PROJETOS DE PLANTAS MEDICINAIS E FITOTERÁPICOS NO MUNICÍPIO, INCLUINDO CAPACIT. DE PROFISSIONAIS			5.000,00	5.000,00
20	Agricultura		5.000,00		5.000,00
20 122	Administração Geral		5.000,00		5.000,00
20 122 2001	LOGÍSTICA DA SECRETARIA DE MEIO AMBIENTE, SUSTENTABILIDADE E DESENVOLVIMENTO RURAL		5.000,00		5.000,00
20.122.2001.1150.0000	AQUISIÇÃO DE EQUIPAMENTOS E VEÍCULOS PARA A SECRETARIA DE MEIO AMBIENTE, SUSTENTABILIDADES E DESENV. RURAL		5.000,00		5.000,00
20 305	Vigilância Epidemiológica			5.000,00	5.000,00
20 305 2011	BONITO MAIS HUMANO			5.000,00	5.000,00
20.305.2011.2198.0000	MANUTENÇÃO DE AÇÕES VINCULADAS AO PROGRAMA "BONITO MAIS HUMANO"			5.000,00	5.000,00
20 605	Abastecimento		110.000,00	410.000,00	520.000,00
20 605 2005	ABASTECIMENTO DE QUALIDADE		110.000,00	410.000,00	520.000,00
20.605.2005.1059.0000	CONSTRUÇÃO, REFORMA E/OU AMPLIAÇÃO DE AÇOUGUES, MERCADOS, CENTRAIS DE ABASTECIMENTO E MATADOURO		105.000,00		105.000,00
20.605.2005.1060.0000	AQUISIÇÃO DE MOVEIS, MAQUINAS E EQUIPAMENTOS DIVERSOS		5.000,00		5.000,00
20.605.2005.2087.0000	MANUTENÇÃO DAS AÇÕES VINCULADAS AO PROGRAMA DE ABASTECIMENTO DE QUALIDADE, TALS COMO AÇOUGUES, MERCADOS, CENTRAIS DE ABA			410.000,00	410.000,00
20 606	Extensão Rural			5.000,00	5.000,00
20 606 2013	AGROECOLOGIA NAS ESCOLAS			5.000,00	5.000,00
20.606.2013.2200.0000	MANUTENÇÃO DE AÇÕES VINCULADAS AO PROGRAMA AGROECOLOGIA NAS ESCOLAS			5.000,00	5.000,00
20 608	Promoção da Produção Agropecuária		535.000,00	122.000,00	657.000,00

**PREFEITURA MUNICIPAL DE BONITO**

RUA CÔNEGO CAVALCANTI, Nº 40 - CENTRO

- CNPJ: 10121515/0001-01 - Orçamento Programa

- Exercício de 2019

BONITO**PROGRAMA DE TRABALHO**

(Inc. II, § 2º, Art. 2º)

Anexo 06

Page 20

Lei: , Data:

02 PODER EXECUTIVO**09 SEC. DE MEIO AMBIENTE, SUSTENTABILIDADE E DESENVOLV. RURAL**

Código	Especificação	Operação Especial	Projetos	Atividades	T o t a l
20 608 2002	APOIO AO DESENVOLVIMENTO DO SETOR AGROPECUARIO		405.000,00	28.000,00	431.000,00
20.608.2002.1061.0000	AQUISIÇÃO DE MOVEIS, VEICULOS, TRATORES, MÁQUINAS, PATRULHA MECANIZADA E EQUIPAMENTOS AGRICOLAS DIVERSOS		405.000,00		405.000,00
20.608.2002.2088.0000	MANUTENÇÃO DE AÇÕES DE APOIO AO DESENVOLVIMENTO DO SETOR AGROPECUARIO			6.000,00	6.000,00
20.608.2002.2205.0000	APOIO AOS AGRICULTORES NA REALIZAÇÃO DE ARAÇÃO DE TERRA			20.000,00	20.000,00
20 608 2003	AGRICULTURA FAMILIAR				
20.608.2003.1082.0000	EXECUÇÃO DE OBRAS DE APOIO A AGRICULTURA FAMILIAR		20.000,00	38.000,00	58.000,00
20.608.2003.1083.0000	AQUISIÇÃO DE MOVEIS, VEICULOS, TRATORES, MÁQUINAS E EQUIPAMENTOS AGRICOLAS DIVERSOS		10.000,00		10.000,00
20.608.2003.2089.0000	MANUTENÇÃO DAS AÇÕES VINCULADAS A AGRICULTURA FAMILIAR DISTRIBUIÇÃO DE SEMENTES E MUDAS E CAPACITAÇÃO DE AGRICULTORES			38.000,00	38.000,00
20 608 2004	CAMPANHA DE VACINAÇÃO DE ANIMAIS				
20.608.2004.1064.0000	AQUISIÇÃO DE EQUIPAMENTOS DE APOIO A CAMPANHA DE VACINAÇÃO DE ANIMAIS		5.000,00	6.000,00	11.000,00
20.608.2004.2090.0000	MANUTENÇÃO DAS ATIVIDADES DE VACINAÇÃO DO REBANHO E IMUNIZAÇÃO DOS ANIMAIS		5.000,00		5.000,00
20 608 2007	DESENVOLVIMENTO RURAL				
20.608.2007.2092.0000	MANUTENÇÃO DAS AÇÕES DE DESENVOLVIMENTO RURAL, INCLUINDO INCENTIVO AO CULTIVO DE HORTALIÇAS SEM AGROTÓXICOS NAS COMUNIDADES			6.000,00	6.000,00
20 608 2008	ACESSO A FERRAMENTAS DE TRABALHO				
20.608.2008.2093.0000	MANUTENÇÃO DAS AÇÕES VINCULADAS AO PROGRAMA ACESSO A FERRAMENTAS DE TRABALHO NO MUNICÍPIO			15.000,00	15.000,00
20 608 2009	DESENVOLVIMENTO DE PISCICULTURA - PEIXE NA MINHA CASA				
20.608.2009.2094.0000	MANUTENÇÃO DAS AÇÕES VINCULADAS AO PROGRAMA ACESSO A FERRAMENTAS DE TRABALHO NO MUNICÍPIO			5.000,00	5.000,00
20.608.2009.1067.0000	AQUISIÇÃO DE EQUIPAMENTOS PARA IMPLANTAÇÃO DE LABORATORIO DE PISCICULTURA		105.000,00	15.000,00	120.000,00
20.608.2009.2094.0000	MANUTENÇÃO DAS AÇÕES VINCULADAS AO PROGRAMA DE DESENVOLVIMENTO DE PISCICULTURA, INCLUINDO FORNECIMENTO DE HORA MÁQUINA		105.000,00		105.000,00
20 608 2010	DESENVOLVIMENTO DO REBANHO				
20.608.2010.2095.0000	MANUTENÇÃO DAS AÇÕES VINCULADAS AO DESENVOLVIMENTO DE REBANHOS, INCLUINDO CAPACITAR OS PEQUENOS CRIADORES PARA APRIMORAR			11.000,00	11.000,00
20 608 2014	APICULTURA				
20.608.2014.2201.0000	MANUTENÇÃO DAS AÇÕES VINCULADAS AO PROGRAMA APICULTURA			11.000,00	11.000,00
20 601	Promoção Comercial				
20 691 2006	EXPOSIÇÃO, FEIRAS E EVENTOS		25.000,00	20.000,00	45.000,00
20.691.2006.1065.0000	CONSTRUÇÃO, REFORMA E/OU AMPLIAÇÃO DE IMÓVEIS DESTINADOS A CURRAIS, PARQUE DE EXPOSIÇÃO, FEIRAS, EVENTOS E ATIVIDADES RURAIS		15.000,00	15.000,00	30.000,00
20.691.2006.1066.0000	AQUISIÇÃO DE EQUIPAMENTOS DIVERSOS DESTINADOS A INSTALAÇÃO DE PARQUE DE EXPOSIÇÃO, FEIRAS, EVENTOS E ATIVIDADES RURAIS		5.000,00		5.000,00
20.691.2006.2091.0000	MANUTENÇÃO DAS AÇÕES VINCULADAS AO PROGRAMA DE EXPOSIÇÃO, FEIRAS E EVENTOS		10.000,00		10.000,00
20.691.2008.2091.0000	MANUTENÇÃO DAS AÇÕES VINCULADAS AO PROGRAMA DE EXPOSIÇÃO, FEIRAS E EVENTOS			15.000,00	15.000,00

**PREFEITURA MUNICIPAL DE BONITO**

RUA CÔNEGO CAVALCANTI, Nº 40 - CENTRO

CNPJ:10121515/0001-Ofçamento Programa

Exercício de 2019

Anexo 06

Page 21

Lei: , Data:

BONITO
Município do Mato Grosso do Sul**PROGRAMA DE TRABALHO**

(Inc. II, § 2º, Art. 2º)

02 PODER EXECUTIVO**09 SEC. DE MEIO AMBIENTE, SUSTENTABILIDADE E DESENVOLV. RURAL**

Código	Especificação	Operação Especial	Projetos	Atividades	Total
20	691	2012	MERCADO DA VIDA - BONITO SUSTENTÁVEL		
20.691.2012.1151.0000	INFRAESTRUTURA E APOIO ÀS ATIVIDADES DO PROGRAMA " MERCADO DA VIDA - BONITO SUSTENTÁVEL"		10.000,00	5.000,00	15.000,00
			10.000,00		10.000,00
20.691.2012.2199.0000	MANUTENÇÃO DAS ATIVIDADES DO PROGRAMA MERCADO DA VIDA - BONITO SUSTENTÁVEL			5.000,00	5.000,00
23	Comércio e Serviços		210.000,00	6.000,00	216.000,00
23	691	Promoção Comercial	210.000,00	6.000,00	216.000,00
23	691	2303	FEIRA RENOVADA		
23.691.2303.1148.0000	REESTRUTURAÇÃO FÍSICA, MELHORIA NAS INSTALAÇÕES E AQUISIÇÃO DE EQUIPAMENTOS DE FEIRAS E ESPAÇOS PÚBLICOS		210.000,00	6.000,00	216.000,00
			210.000,00		210.000,00
23.691.2303.2197.0000	MANUTENÇÃO DAS ATIVIDADES VOLTADAS PARA O PROGRAMA FEIRA RENOVADA			6.000,00	6.000,00
TOTAL		0,00	1.750.000,00	2.890.200,00	4.640.200,00

**PREFEITURA MUNICIPAL DE BONITO**

RUA CÔNEGO CAVALCANTI, Nº 40 - CENTRO -

CNPJ:10121515/0001-01 - Orçamento Programa

- Exercício de 2019

BONITO
MUNICÍPIO**PROGRAMA DE TRABALHO**

(Inc. II, § 2º, Art. 2º)

Anexo 06

Page 22

Lei: , Data:

02 PODER EXECUTIVO**10 PROCURADORIA GERAL DO MUNICÍPIO**

Código	Especificação	Operação Especial	Projetos	Atividades	Total
04	Administração		6.000,00	378.000,00	384.000,00
04	122 Administração Geral		6.000,00	378.000,00	384.000,00
04	122 0418 GESTÃO DA PROCURADORIA GERAL DO MUNICÍPIO		6.000,00	378.000,00	384.000,00
04.122.0418.1152.0000	AQUISIÇÃO DE MÓVEIS, MÁQUINAS E EQUIPAMENTOS DIVERSOS DESTINADOS A PROCURADORIA GERAL DO MUNICÍPIO		6.000,00		6.000,00
04.122.0418.2100.0000	MANUTENÇÃO DAS ATIVIDADES GERAIS DA PROCURADORIA GERAL DO MUNICÍPIO			378.000,00	378.000,00
TOTAL		0,00	6.000,00	378.000,00	384.000,00

**PREFEITURA MUNICIPAL DE BONITO**

RUA CÔNEGO CAVALCANTI, Nº 40 - CENTRO - CNPJ:10121515/0001-01 - Orçamento Programa - Exercício de 2019

BONITO
MUNICÍPIO

Anexo 06

PROGRAMA DE TRABALHO

Page 23

(Inc. II, § 2º, Art. 2º)

Lei: , Data:

02 PODER EXECUTIVO**11 FUNDO MANUTENÇÃO E DESENVOLVIMENTO DA EDUCAÇÃO BÁSICA E DE V**

Código	Especificação	Operação Especial	Projetos	Atividades	Total
12	Educação		1.535.000,00	22.565.000,00	24.100.000,00
12	361 Ensino Fundamental		1.535.000,00	22.565.000,00	24.100.000,00
12	361 1202 EDUCAÇÃO BÁSICA DE QUALIDADE			20.831.000,00	20.831.000,00
12.361.1202.2101.0000	REMUNERAÇÃO DOS PROFISSIONAIS DO MAGISTÉRIO DA EDUCAÇÃO BÁSICA - ENSINO FUNDAMENTAL - FUNDEB			14.018.000,00	14.018.000,00
12.361.1202.2102.0000	AQUISIÇÃO DE MATERIAL DIDÁTICO-ESCOLARES DIVERSOS E MATERIAL DE DISTRIBUIÇÃO GRATUITA - FUNDEB			816.000,00	816.000,00
12.361.1202.2103.0000	MANUTENÇÃO E DESENVOLVIMENTO DO FUNDEB 40% - ENSINO FUNDAMENTAL			5.985.000,00	5.985.000,00
12.361.1202.2104.0000	CAPACITAÇÃO, TREINAMENTO E APERFEIÇOAMENTO DE PROFISSIONAIS DA EDUCAÇÃO, VINCULADOS AO FUNDEB			12.000,00	12.000,00
12	361 1203 TRANSPORTE ESCOLAR DE QUALIDADE		100.000,00	1.734.000,00	1.834.000,00
12.361.1203.1075.0000	AQUISIÇÃO DE VEÍCULOS PARA TRANSPORTE ESCOLAR - FUNDEB		100.000,00		100.000,00
12.361.1203.2105.0000	MANUTENÇÃO DO PROGRAMA DE TRANSPORTE ESCOLAR - FUNDEB			1.734.000,00	1.734.000,00
12	361 1205 MODERNIZAÇÃO DA EDUCAÇÃO		1.435.000,00		1.435.000,00
12.361.1205.1076.0000	AQUISIÇÃO DE VEÍCULOS, MÓVEIS, MÁQUINAS E EQUIPAMENTOS DIVERSOS - FUNDEB		590.000,00		590.000,00
12.361.1205.1077.0000	AQUISIÇÃO, CONSTRUÇÃO, REFORMA E/OU AMPLIAÇÃO DE UNIDADES ESCOLARES - FUNDEB		845.000,00		845.000,00
12	365 Educação Infantil			2.227.000,00	2.227.000,00
12	365 1202 EDUCAÇÃO BÁSICA DE QUALIDADE			2.227.000,00	2.227.000,00
12.365.1202.2106.0000	REMUNERAÇÃO DOS PROFISSIONAIS DO MAGISTÉRIO DA EDUCAÇÃO BÁSICA - ENSINO INFANTIL - FUNDEB 60%			2.025.000,00	2.025.000,00
12.365.1202.2107.0000	MANUTENÇÃO E DESENVOLVIMENTO DO FUNDEB 40% - ENSINO FUNDAMENTAL			202.000,00	202.000,00
12	366 Educação de Jovens e Adultos			823.000,00	823.000,00
12	366 1202 EDUCAÇÃO BÁSICA DE QUALIDADE			823.000,00	823.000,00
12.366.1202.2108.0000	REMUNERAÇÃO DOS PROFISSIONAIS DO MAGISTÉRIO DA EDUCAÇÃO BÁSICA (ENSINO JOVENS E ADULTOS) - FUNDEB 60%			790.000,00	790.000,00
12.366.1202.2109.0000	MANUTENÇÃO E DESENVOLVIMENTO DO FUNDEB 40% (ENSINO JOVENS E ADULTOS)			33.000,00	33.000,00
TOTAL		0,00	1.535.000,00	25.615.000,00	27.150.000,00

**PREFEITURA MUNICIPAL DE BONITO**

RUA CÔNEGO CAVALCANTI, Nº 40 - CENTRO - CNPJ:10121515/0001-Orçamento Programa - Exercício de 2019

BONITO
Município do Mato Grosso do Sul

Anexo 06

PROGRAMA DE TRABALHO

Page 24

(Inc. II, § 2º, Art. 2º)

Lei: , Data:

02 PODER EXECUTIVO**12 SECRETARIA MUNICIPAL DE DESENVOLVIMENTO SOCIAL E CIDADANIA**

Código	Especificação	Operação Especial	Projetos	Atividades	Total
08	Assistência Social		371.000,00	1.494.000,00	1.865.000,00
08	032 Controle Externo		10.000,00	4.000,00	14.000,00
08	032 0801 CONSELHO MUNICIPAL DE ASSISTÊNCIA SOCIAL		10.000,00	4.000,00	14.000,00
08.032.0801.1080.0000	AQUISIÇÃO DE MOVEIS, MAQUINAS E EQUIPAMENTOS DIVERSOS		5.000,00		5.000,00
08.032.0801.1081.0000	AQUISIÇÃO DE VEÍCULO PARA O CONSELHO MUNICIPAL DE ASSISTÊNCIA SOCIAL		5.000,00		5.000,00
08.032.0801.2115.0000	MANUTENÇÃO DO CONSELHO MUNICIPAL DE ASSISTÊNCIA SOCIAL			4.000,00	4.000,00
08	122 Administração Geral		65.000,00	532.000,00	597.000,00
08	122 0802 GESTÃO ADMINISTRATIVA DO FUNDO MUNICIPAL DE ASSISTÊNCIA SOCIAL		50.000,00	528.000,00	578.000,00
08.122.0802.1082.0000	AQUISIÇÃO DE VEICULOS PARA GESTÃO ADMINISTRATIVA		30.000,00		30.000,00
08.122.0802.1083.0000	AQUISIÇÃO DE MÁQUINAS E EQUIPAMENTOS DIVERSOS		10.000,00		10.000,00
08.122.0802.1084.0000	EXECUÇÃO DE OBRAS PARA ASSISTÊNCIA SOCIAL		10.000,00		10.000,00
08.122.0802.2116.0000	GESTÃO DE PESSOAL DO FUNDO MUNICIPAL DE ASSISTÊNCIA SOCIAL			346.000,00	346.000,00
08.122.0802.2117.0000	MANUTENÇÃO DAS ATIVIDADES GERAIS DO FUNDO MUNICIPAL DE ASSISTÊNCIA SOCIAL			179.000,00	179.000,00
08.122.0802.2118.0000	APOIO AS ENTIDADES SOCIAIS E SEM FINS LUCRATIVOS QUE ATUAM NO MUNICÍPIO			1.000,00	1.000,00
08	122 0814 GESTÃO ADMINISTRATIVA DO FUNDO MUNICIPAL DOS DIREITOS DA CRIANÇA E DO ADOLESCENTE		5.000,00	6.000,00	11.000,00
08.122.0814.1109.0000	AQUISIÇÃO DE MOVEIS, MAQUINAS E EQUIPAMENTOS DIVERSOS		5.000,00		5.000,00
08.122.0814.2145.0000	MANUTENÇÃO DAS AÇÕES VINCULADAS A GESTÃO ADMINISTRATIVA DO FUNDO MUNICIPAL DOS DIREITOS DA CRIANÇA E DO ADOLESCENTE			6.000,00	6.000,00
08	241 Assistência ao Idoso		10.000,00	18.000,00	28.000,00
08	241 0803 FORTALECIMENTO DA REDE DE PROTEÇÃO SOCIAL BÁSICA			18.000,00	18.000,00
08.241.0803.2119.0000	SERVIÇOS DE CONVIVÊNCIA E FORTALECIMENTO DE VÍNCULO - (IDOSOS)			18.000,00	18.000,00
08	241 0805 FORTALECIMENTO DA REDE DE PROTEÇÃO SOCIAL ESPECIAL		10.000,00		10.000,00
08.241.0805.1085.0000	AQUISIÇÃO DE MÓVEIS, MAQUINAS E EQUIPAMENTOS DIVERSOS PARA O CENTRO DE CONVIVÊNCIA DE IDOSOS		5.000,00		5.000,00
08.241.0805.1086.0000	CONSTRUÇÃO, REFORMA E/OU AMPLIAÇÃO DO CENTRO DE CONVIVÊNCIA DE IDOSOS		5.000,00		5.000,00
08	242 Assistência ao Portador de Deficiência			15.000,00	15.000,00
08	242 0803 FORTALECIMENTO DA REDE DE PROTEÇÃO SOCIAL BÁSICA			15.000,00	15.000,00
08.242.0803.2120.0000	SERVIÇOS DE PROTEÇÃO SOCIAL BÁSICA PESSOAS COM DEFICIÊNCIA			15.000,00	15.000,00
08	243 Assistência à Criança e ao Adolescente		97.000,00	657.000,00	754.000,00

**PREFEITURA MUNICIPAL DE BONITO**

RUA CÔNEGO CAVALCANTI, Nº 40 - CENTRO

CNPJ: 10.121.515/0001-01 - Orçamento Programa

Exercício de 2019

Anexo 08

Page 25

Lei: , Data:

BONITO
MUNICÍPIO**PROGRAMA DE TRABALHO**

(Inc. II, § 2º, Art. 2º)

02 PODER EXECUTIVO**12 SECRETARIA MUNICIPAL DE DESENVOLVIMENTO SOCIAL E CIDADANIA**

Código	Especificação	Operação Especial	Projetos	Atividades	Total
08 243 0803	FORTALECIMENTO DA REDE DE PROTEÇÃO SOCIAL BÁSICA		60.000,00	461.000,00	521.000,00
08.243.0803.1087.0000	AQUISIÇÃO DE EQUIPAMENTOS DIVERSOS PARA O SCFV		15.000,00		15.000,00
08.243.0803.1088.0000	AQUISIÇÃO DE VEÍCULOS PARA SCFV		45.000,00		45.000,00
08.243.0803.2121.0000	GESTÃO DE PESSOAL DO SCFV			5.000,00	5.000,00
08.243.0803.2122.0000	MANUTENÇÃO DAS ATIVIDADES GERAIS DO SCFV			456.000,00	456.000,00
08 243 0804	INVESTIMENTOS NA ÁREA DE ASSISTÊNCIA SOCIAL		35.000,00		35.000,00
08.243.0804.1089.0000	AQUISIÇÃO DE MÓVEIS, MÁQUINAS E EQUIPAMENTOS DIVERSOS PARA O CENTRO DA CRIANÇA E DO ADOLESCENTE - CCA		10.000,00		10.000,00
08.243.0804.1090.0000	CONSTRUÇÃO, REFORMA E/OU AMPLIAÇÃO DO CENTRO DA CRIANÇA E DO ADOLESCENTE - CCA		25.000,00		25.000,00
08 243 0805	FORTALECIMENTO DA REDE DE PROTEÇÃO SOCIAL ESPECIAL			40.000,00	40.000,00
08.243.0805.2123.0000	MANUTENÇÃO DE AÇÕES NO CENTRO DA CRIANÇA E DO ADOLESCENTE - CCA			37.000,00	37.000,00
08.243.0805.2146.0000	MANUTENÇÃO DAS AÇÕES VINCULADAS A MEDIDA SOCIOEDUCATIVA DE PRIVAÇÃO DE LIBERDADE			3.000,00	3.000,00
08 243 0806	INSTÂNCIA DE CONTROLE SOCIAL		2.000,00	8.000,00	10.000,00
08.243.0806.1081.0000	AQUISIÇÃO DE MÓVEIS, MÁQUINAS E EQUIPAMENTOS DIVERSOS		2.000,00		2.000,00
08.243.0806.2124.0000	MANUTENÇÃO DAS AÇÕES VINC. AO PROG. INSTÂNCIA DE CONTROLE SOCIAL, INCLUINDO CAPACITAÇÃO CONTINUADA PARA OS CONSELHEIROS			8.000,00	8.000,00
08 243 0815	APOIO AO CONSELHO TUTELAR			148.000,00	148.000,00
08.243.0815.2147.0000	GESTÃO DE PESSOAL DO CONSELHO MUNICIPAL DOS DIREITOS DA CRIANÇA E DO ADOLESCENTE			122.000,00	122.000,00
08.243.0815.2148.0000	MANUTENÇÃO DAS ATIVIDADES DO CONSELHO MUNICIPAL DOS DIREITOS DA CRIANÇA E DO ADOLESCENTE			26.000,00	26.000,00
08 244	Assistência Comunitária		371.000,00	1.494.000,00	1.865.000,00
08 244 0803	FORTALECIMENTO DA REDE DE PROTEÇÃO SOCIAL BÁSICA			359.000,00	359.000,00
08.244.0803.2125.0000	GESTÃO DE PESSOAL DO CRAS			26.000,00	26.000,00
08.244.0803.2126.0000	MANUTENÇÃO DAS ATIVIDADES GERAIS DO CRAS			230.000,00	230.000,00
08.244.0803.2127.0000	SERVIÇO DE PROT. E ATEND. INTEGRAL A FAMÍLIA - PAIFICRAS ESTADO			86.000,00	86.000,00
08.244.0803.2128.0000	MANUTENÇÃO DO CENTRO PÚBLICO DE CONVIVÊNCIA			5.000,00	5.000,00
08.244.0803.2129.0000	MANUTENÇÃO DAS ATIVIDADES DA COZINHA COMUNITÁRIA			12.000,00	12.000,00

**PREFEITURA MUNICIPAL DE BONITO**

RUA CÔNEGO CAVALCANTI, Nº 40 - CENTRO - CNPJ:10121515/0001-07 - Orçamento Programa - Exercício de 2019

BONITO

Anexo 06

Page 26

PROGRAMA DE TRABALHO

(Inc. II, § 2º, Art. 2º)

Lei: , Data:

02 PODER EXECUTIVO**12 SECRETARIA MUNICIPAL DE DESENVOLVIMENTO SOCIAL E CIDADANIA**

Código	Especificação	Operação Especial	Projetos	Atividades	Total
08 244 0804	INVESTIMENTOS NA ÁREA DE ASSISTÊNCIA SOCIAL		354.000,00		354.000,00
08.244.0804.1092.0000	AQUISIÇÃO DE MÓVEIS E EQUIPAMENTOS PARA O CRAS		11.000,00		11.000,00
08.244.0804.1093.0000	AQUISIÇÃO DE MÓVEIS, MÁQUINAS E EQUIPAMENTOS DIVERSOS PARA O PAEFI/CREAS		12.000,00		12.000,00
08.244.0804.1094.0000	AQUISIÇÃO DE MÓVEIS, MÁQUINAS E EQUIPAMENTOS DIVERSOS DESTINADOS AO IGD-PBF		5.000,00		5.000,00
08.244.0804.1095.0000	AQUISIÇÃO DE MÓVEIS, MÁQUINAS E EQUIPAMENTOS DIVERSOS DESTINADOS AO IGD-SUAS		7.000,00		7.000,00
08.244.0804.1096.0000	EXECUÇÃO DE OBRAS NO PRÉDIO DO IGD		5.000,00		5.000,00
08.244.0804.1097.0000	AQUISIÇÃO DE EQUIPAMENTOS PARA COZINHA COMUNITÁRIA		5.000,00		5.000,00
08.244.0804.1098.0000	EXECUÇÃO DE OBRAS DE COZINHAS COMUNITÁRIAS		5.000,00		5.000,00
08.244.0804.1099.0000	CONSTRUÇÃO, REFORMA E/OU AMPLIAÇÃO DO CENTRO DE REFERÊNCIA DE ASSISTÊNCIA SOCIAL - CRAS		5.000,00		5.000,00
08.244.0804.1100.0000	CONSTRUÇÃO, REFORMA E/OU AMPLIAÇÃO DO CENTRO DE REFERÊNCIA ESPECIALIZADO EM ASSISTÊNCIA SOCIAL - CREAS		5.000,00		5.000,00
08.244.0804.1101.0000	CONSTRUÇÃO, REFORMA E AMPLIAÇÃO DO CENTRO DE PESSOAS COM DEFICIÊNCIA		5.000,00		5.000,00
08.244.0804.1102.0000	AQUISIÇÃO DE EQUIPAMENTOS PARA O CENTRO DE PESSOAS COM DEFICIÊNCIA		5.000,00		5.000,00
08.244.0804.1103.0000	CONSTRUÇÃO, REFORMA E AMPLIAÇÃO DO CENTRO DE CONVIVÊNCIA - CC		105.000,00		105.000,00
08.244.0804.1104.0000	AQUISIÇÃO DE VEÍCULOS PARA O CRAS		37.000,00		37.000,00
08.244.0804.1105.0000	AQUISIÇÃO DE VEÍCULOS PARA O CREAS		37.000,00		37.000,00
08.244.0804.1153.0000	CONSTRUÇÃO DE CENTRO PÚBLICO DE CONVIVÊNCIA-CC		105.000,00		105.000,00
08 244 0805	FORTEALECIMENTO DA REDE DE PROTEÇÃO SOCIAL ESPECIAL			232.000,00	232.000,00
08.244.0805.2130.0000	GESTÃO DE PESSOAL DO CREAS - PAEFI			26.000,00	26.000,00
08.244.0805.2131.0000	MANUTENÇÃO DAS ATIVIDADES GERAIS DO CREAS - PAEFI			172.000,00	172.000,00
08.244.0805.2132.0000	SERVIÇOS DE ACOLHIMENTO A USUÁRIOS DE DROGAS			34.000,00	34.000,00
08 244 0807	GESTÃO DESCENTRALIZADA DO SISTEMA ÚNICO DE ASSISTÊNCIA SOCIAL			413.000,00	413.000,00
08.244.0807.2133.0000	MANUTENÇÃO DAS ATIVIDADES DO PROGRAMA IGD - SUAS			65.000,00	65.000,00
08.244.0807.2134.0000	GESTÃO DE PESSOAL DO IGDBF			27.000,00	27.000,00
08.244.0807.2135.0000	MANUTENÇÃO DAS ATIVIDADES GERAIS DO IGDBF			321.000,00	321.000,00
08 244 0808	PROGRAMA PRIMEIRA INFÂNCIA NO SUAS - CRIANÇA FELIZ		7.000,00	121.000,00	128.000,00
08.244.0808.1106.0000	AQUISIÇÃO DE MÓVEIS, MÁQUINAS E EQUIPAMENTOS DIVERSOS PARA O CRIANÇA FELIZ		7.000,00		7.000,00
08.244.0808.2136.0000	GESTÃO DE PESSOAL DO CRIANÇA FELIZ			5.000,00	5.000,00
08.244.0808.2137.0000	MANUTENÇÃO DAS ATIVIDADES GERAIS DO CRIANÇA FELIZ			116.000,00	116.000,00
08 244 0809	BENEFÍCIOS EVENTUAIS			67.000,00	67.000,00
08.244.0809.2138.0000	MANUT. DAS AÇÕES DE DOAÇÕES DE CEST. BÁSICA, ENXOVÁIS, FUNERAIS, AUX. ALUGUEL, ATAÚDES, TRANS., MAT. DE CONST. E OUTROS			67.000,00	67.000,00

**PREFEITURA MUNICIPAL DE BONITO**

RUA CÔNEGO CAVALCANTI, Nº 40 - CENTRO - CNPJ:10121515/0001-01 - Orçamento Programa - Exercício de 2019

Anexo 06

Page 27

Lei: , Data:

BONITO
Regulamento**PROGRAMA DE TRABALHO**

(Inc. II, § 2º, Art. 2º)

02 PODER EXECUTIVO**12 SECRETARIA MUNICIPAL DE DESENVOLVIMENTO SOCIAL E CIDADANIA**

Código	Especificação	Operação Especial	Projetos	Atividades	Total
08 244 0810	BENEFÍCIO DE PRESTAÇÃO CONTINUADA - BPC			14.000,00	14.000,00
08.244.0810.2139.0000	MANUTENÇÃO DAS ATIVIDADES VINCULADAS AO PROGRAMA DE PRESTAÇÃO CONTINUADA - BPC			3.000,00	3.000,00
08.244.0810.2140.0000	MANUTENÇÃO DAS ATIVIDADES VINCULADAS AO PROGRAMA BPC NA ESCOLA			11.000,00	11.000,00
08 244 0811	PROGRAMA DE INCLUSÃO SÓCIO PRODUTIVA		10.000,00	15.000,00	25.000,00
08.244.0811.1107.0000	CONSTRUÇÃO, REF. E AMPLIAÇÃO DO CENTRO DE INCLUSÃO PRODUTIVA		5.000,00		5.000,00
08.244.0811.1108.0000	AQUISIÇÃO DE MOVEIS, MAQ. E EQUIP. DIVERSOS PARA O CENTRO DE INCLUSÃO PRODUTIVA		5.000,00		5.000,00
08.244.0811.2141.0000	MANUTENÇÃO DAS AÇÕES DE PROMOÇÃO DA INCLUSÃO SÓCIOPRODUTIVA			15.000,00	15.000,00
08 244 0812	ASSISTÊNCIA EMERGENCIAL AS VÍTIMAS DE CALAMIDADES			20.000,00	20.000,00
08.244.0812.2142.0000	ASSISTÊNCIA À POPULAÇÃO VITIMADA POR ACIDENTES, SINISTROS, ENCHENTE, SECAS E OUTRAS SITUAÇÕES EMERGENCIAIS E CALAMITOSAS			20.000,00	20.000,00
08 244 0813	BOLSA BONITO			150.000,00	150.000,00
08.244.0813.2143.0000	MANUTENÇÃO DAS AÇÕES VINCULADAS AO PROGRAMA BOLSA BONITO			150.000,00	150.000,00
08 244 0816	PROGRAMA NACIONAL DE ACESSO AO MUNDO DO TRABALHO - ACESSUAS TRABALHO			103.000,00	103.000,00
08.244.0816.2208.0000	MANUTENÇÃO DAS ATIVIDADES GERAIS DO ACESSUAS			103.000,00	103.000,00
08 306	Alimentação e Nutrição			221.000,00	221.000,00
08 306 0803	FORTALECIMENTO DA REDE DE PROTEÇÃO SOCIAL BÁSICA			221.000,00	221.000,00
08.306.0803.2144.0000	MANUTENÇÃO DAS AÇÕES DE SEGURANÇA ALIMENTAR E SAN - SEGURANÇA ALIMENTAR E NUTRICIONAL			221.000,00	221.000,00
08 846	Outros Encargos Especiais	1.000,00			1.000,00
08 846 0000	OPERAÇÕES ESPECIAIS	1.000,00			1.000,00
08.846.0000.0010.0000	INDENIZAÇÃO E RESTITUIÇÕES DIVERSAS	1.000,00			1.000,00
TOTAL		1.000,00	543.000,00	2.941.000,00	3.485.000,00

**PREFEITURA MUNICIPAL DE BONITO**

RUA CÔNEGO CAVALCANTI, Nº 40 - CENTRO - CNPJ:10121515/0001-01

Orçamento Programa - Exercício de 2019

Anexo 06

Page 28

Lei: , Data:

BONITO**PROGRAMA DE TRABALHO**

(Inc. II, § 2º, Art. 2º)

02 PODER EXECUTIVO**13 SECRETARIA MUNICIPAL DE SAÚDE**

Código	Especificação	Operação Especial	Projetos	Atividades	Total	
10	Saúde			4.000,00	4.000,00	
10	032	Controle Externo		4.000,00	4.000,00	
10	032	1002	CONSELHO MUNICIPAL DE SAÚDE	4.000,00	4.000,00	
10.032.1002.2149.0000	MANUTENÇÃO DAS ATIVIDADES DO CONSELHO MUNICIPAL DE SAÚDE			4.000,00	4.000,00	
10	122	Administração Geral	100.000,00	1.914.000,00	2.014.000,00	
10	122	1001	GESTÃO ADMINISTRATIVA DO FUNDO MUNICIPAL DE SAÚDE	80.000,00	1.914.000,00	1.994.000,00
10.122.1001.1110.0000	AQUISIÇÃO DE VEÍCULOS DO FUNDO MUNICIPAL DE SAÚDE		50.000,00		50.000,00	
10.122.1001.1111.0000	AQUISIÇÃO DE EQUIPAMENTOS, MÓVEIS E UTENSÍLIOS PARA O FUNDO MUNICIPAL DE SAÚDE		30.000,00		30.000,00	
10.122.1001.2150.0000	GESTÃO DE PESSOAL DO FUNDO MUNICIPAL DE SAÚDE			1.539.000,00	1.539.000,00	
10.122.1001.2151.0000	MANUTENÇÃO DAS ATIVIDADES GERAIS DO FUNDO MUNICIPAL DE SAÚDE			374.000,00	374.000,00	
10.122.1001.2152.0000	APOIO A ENTIDADE SEM FINS LUCRATIVOS NA ÁREA DA SAÚDE			1.000,00	1.000,00	
10	122	1018	AMPLIAÇÃO DA REDE FÍSICA DE SAÚDE		20.000,00	20.000,00
10.122.1018.1130.0000	AQUISIÇÃO DE TERRENOS E/OU IMÓVEIS		20.000,00		20.000,00	
10	301	Atenção Básica	943.000,00	5.692.000,00	6.635.000,00	
10	301	1003	PROGRAMA SAÚDE DA FAMÍLIA - PSF	365.000,00	2.571.000,00	2.936.000,00
10.301.1003.1112.0000	AQUISIÇÃO DE VEÍCULOS DO PSF		60.000,00		60.000,00	
10.301.1003.1113.0000	AQUISIÇÃO DE EQUIPAMENTOS, MÓVEIS E UTENSÍLIOS DIVERSOS PARA O PSF		305.000,00		305.000,00	
10.301.1003.2153.0000	GESTÃO DE PESSOAL DO PSF			1.390.000,00	1.390.000,00	
10.301.1003.2154.0000	MANUTENÇÃO DAS ATIVIDADES GERAIS DO PSF			1.181.000,00	1.181.000,00	
10	301	1004	PROGRAMA DE AGENTES COMUNITÁRIOS DE SAÚDE - PACS	55.000,00	1.513.000,00	1.568.000,00
10.301.1004.1114.0000	AQUISIÇÃO DE EQUIPAMENTOS, MÓVEIS E UTENSÍLIOS PARA O PACS		5.000,00		5.000,00	
10.301.1004.1154.0000	Aquisição de Veículos do PACS		50.000,00		50.000,00	
10.301.1004.2155.0000	GESTÃO DE PESSOAL DO PACS			1.428.000,00	1.428.000,00	
10.301.1004.2156.0000	MANUTENÇÃO DAS ATIVIDADES GERAIS DO PACS			85.000,00	85.000,00	
10	301	1005	PROGRAMA SAÚDE BUCAL - SB	5.000,00	767.000,00	772.000,00
10.301.1005.1115.0000	AQUISIÇÃO DE EQUIPAMENTOS, MÓVEIS E UTENSÍLIOS PARA O SAÚDE BUCAL - SB		5.000,00		5.000,00	
10.301.1005.2157.0000	GESTÃO DE PESSOAL DO SAÚDE BUCAL - SB			638.000,00	638.000,00	
10.301.1005.2158.0000	MANUTENÇÃO DAS ATIVIDADES GERAIS DO SAÚDE BUCAL - SB			129.000,00	129.000,00	
10	301	1006	PROGRAMA NÚCLEO DE APOIO À SAÚDE DA FAMÍLIA - NASF		272.000,00	272.000,00
10.301.1006.2159.0000	GESTÃO DE PESSOAL DO NASF			222.000,00	222.000,00	
10.301.1006.2160.0000	MANUTENÇÃO DAS ATIVIDADES GERAIS DO NASF			50.000,00	50.000,00	
10	301	1007	PROGRAMA ACADEMIA DA SAÚDE		40.000,00	40.000,00
10.301.1007.2161.0000	MANUTENÇÃO DAS AÇÕES DA ACADEMIA DA SAÚDE			40.000,00	40.000,00	

**PREFEITURA MUNICIPAL DE BONITO**

RUA CÔNEGO CAVALCANTI, Nº 40 - CENTRO - CNPJ:10121515/0001-Ofçamento Programa - Exercício de 2019

BONITO
Município do Mato Grosso do Sul**PROGRAMA DE TRABALHO**

(Inc.II, § 2º, Art.2º)

Anexo 06

Page 29

Lei: , Data:

02 PODER EXECUTIVO**13 SECRETARIA MUNICIPAL DE SAÚDE**

Código	Especificação	Operação Especial	Projetos	Atividades	Total
10 301 1009	CENTRO DE ESPECIALIDADES ODONTOLÓGICAS - CEO		5.000,00	407.000,00	412.000,00
10.301.1009.1119.0000	AQUISIÇÃO DE EQUIPAMENTOS, MÓVEIS E UTENSÍLIOS PARA O CEO		5.000,00		5.000,00
10.301.1009.2165.0000	GESTÃO DE PESSOAL DO CEO			225.000,00	225.000,00
10.301.1009.2166.0000	MANUTENÇÃO DAS ATIVIDADES GERAIS DO CEO			182.000,00	182.000,00
10 301 1018	AMPLIAÇÃO DA REDE FÍSICA DE SAÚDE		513.000,00		513.000,00
10.301.1018.1129.0000	CONSTRUÇÃO, REFORMA E AMPLIAÇÃO DE UNIDADES BÁSICAS DE SAÚDE - UBS		513.000,00		513.000,00
10 301 1019	PROGRAMA SAÚDE NA ESCOLA - PSE			122.000,00	122.000,00
10.301.1019.2162.0000	MANUTENÇÃO DAS ATIVIDADES DO PROGRAMA SAÚDE NA ESCOLA - PSE			122.000,00	122.000,00
10 302	Assistência Hospitalar e Ambulatorial		800.000,00	9.159.000,00	9.959.000,00
10 302 1008	TETO MUNICIPAL DA MÉDIA E ALTA COMPLEXIDADE AMBULATORIAL E HOSPITALAR		275.000,00	7.800.000,00	8.075.000,00
10.302.1008.1117.0000	AQUISIÇÃO DE AMBULÂNCIAS DO MAC		100.000,00		100.000,00
10.302.1008.1118.0000	AQUISIÇÃO DE EQUIPAMENTOS, MÓVEIS E UTENSÍLIOS PARA O MAC		175.000,00		175.000,00
10.302.1008.2163.0000	GESTÃO DE PESSOAL DO MAC			5.615.000,00	5.615.000,00
10.302.1008.2164.0000	MANUTENÇÃO DAS ATIVIDADES GERAIS DO MAC			2.185.000,00	2.185.000,00
10 302 1010	SERVIÇOS DE ATENDIMENTO MÓVEL ÀS URGÊNCIA - SAMU		15.000,00	337.000,00	352.000,00
10.302.1010.1120.0000	AQUISIÇÃO DE EQUIPAMENTOS, MÓVEIS E UTENSÍLIOS PARA O SAMU		15.000,00		15.000,00
10.302.1010.2167.0000	GESTÃO DE PESSOAL DO SAMU			153.000,00	153.000,00
10.302.1010.2168.0000	MANUTENÇÃO DAS ATIVIDADES GERAIS DO SAMU			184.000,00	184.000,00
10 302 1011	TRATAMENTO FORA DE DOMICÍLIO - TFD		180.000,00	375.000,00	555.000,00
10.302.1011.1121.0000	AQUISIÇÃO DE MICRO-ÔNIBUS PARA O TFD		90.000,00		90.000,00
10.302.1011.1122.0000	AQUISIÇÃO DE VAN PARA O TFD		90.000,00		90.000,00
10.302.1011.2169.0000	MANUTENÇÃO DAS AÇÕES DO TRATAMENTO FORA DO DOMICÍLIO - TFD			375.000,00	375.000,00
10 302 1012	MAIS MÉDICOS			131.000,00	131.000,00
10.302.1012.2170.0000	MANUTENÇÃO DAS AÇÕES DO MAIS MEDICOS			131.000,00	131.000,00
10 302 1013	ATENÇÃO À SAÚDE MENTAL		5.000,00	516.000,00	521.000,00
10.302.1013.1123.0000	AQUISIÇÃO DE EQUIPAMENTOS, MÓVEIS E UTENSÍLIOS PARA O SAÚDE MENTAL		5.000,00		5.000,00
10.302.1013.2171.0000	GESTÃO DE PESSOAL DO SAÚDE MENTAL			450.000,00	450.000,00
10.302.1013.2172.0000	MANUTENÇÃO DAS ATIVIDADES GERAIS DO SAÚDE MENTAL			66.000,00	66.000,00
10 302 1018	AMPLIAÇÃO DA REDE FÍSICA DE SAÚDE		325.000,00		325.000,00
10.302.1018.1128.0000	CONSTRUÇÃO, REFORMA E/OU AMPLIAÇÃO DA ESTRUTURA FÍSICA DA SAÚDE		325.000,00		325.000,00
10 303	Suporte Profilático e Terapêutico		5.000,00	382.000,00	387.000,00
10 303 1016	FARMÁCIA BÁSICA		5.000,00	382.000,00	387.000,00
10.303.1016.1124.0000	AQUISIÇÃO DE EQUIPAMENTOS, MÓVEIS E UTENSÍLIOS PARA ASSISTÊNCIA FARMACÉUTICA		5.000,00		5.000,00
10.303.1016.2173.0000	MANUTENÇÃO DA ASSISTÊNCIA FARMACÉUTICA BÁSICA			377.000,00	377.000,00
10.303.1016.2174.0000	MANUTENÇÃO DA ASSISTÊNCIA FARMACÉUTICA COMPLEMENTAR			5.000,00	5.000,00
10 304	Vigilância Sanitária		25.000,00	17.000,00	42.000,00

**PREFEITURA MUNICIPAL DE BONITO**

RUA CÔNEGO CAVALCANTI, Nº 40 - CENTRO - CNPJ:10121515/0001-07 Orçamento Programa - Exercício de 2019

Anexo 06

Page 30

Lei: , Data:

BONITO
MUNICÍPIO**PROGRAMA DE TRABALHO**

(Inc. II, § 2º, Art. 2º)

02 PODER EXECUTIVO**13 SECRETARIA MUNICIPAL DE SAÚDE**

Código	Especificação	Operação Especial	Projetos	Atividades	Total
10 304 1014	VIGILÂNCIA SANITÁRIA		25.000,00	17.000,00	42.000,00
10.304.1014.1125.0000	AQUISIÇÃO DE VEÍCULOS DA VIGILÂNCIA SANITÁRIA		20.000,00		20.000,00
10.304.1014.1126.0000	AQUISIÇÃO DE EQUIPAMENTOS, MÓVEIS E UTENSÍLIOS PARA VIGILÂNCIA SANITÁRIA		5.000,00		5.000,00
10.304.1014.2175.0000	GESTÃO DE PESSOAL DA VIGILÂNCIA SANITÁRIA			17.000,00	17.000,00
10 305	Vigilância Epidemiológica		5.000,00	753.000,00	758.000,00
10 305 1015	VIGILÂNCIA EPIDEMIOLÓGICA		5.000,00	753.000,00	758.000,00
10.305.1015.1127.0000	AQUISIÇÃO DE EQUIPAMENTOS, MÓVEIS E UTENSÍLIOS PARA VIGILÂNCIA EM SAÚDE		5.000,00		5.000,00
10.305.1015.2176.0000	GESTÃO DE PESSOAL DA VIGILÂNCIA EM SAÚDE			521.000,00	521.000,00
10.305.1015.2177.0000	MANUTENÇÃO DAS AÇÕES EM VIGILÂNCIA EM SAÚDE			232.000,00	232.000,00
10 306	Alimentação e Nutrição			31.000,00	31.000,00
10 306 1017	PROGRAMA ALIMENTAÇÃO E NUTRIÇÃO			31.000,00	31.000,00
10.306.1017.2176.0000	MANUTENÇÃO DO PROGRAMA DE ALIMENTAÇÃO E NUTRIÇÃO			31.000,00	31.000,00
26	Encargos Especiais	25.000,00			25.000,00
26 843	Serviço da Dívida Interna	25.000,00			25.000,00
26 843 0000	OPERAÇÕES ESPECIAIS	25.000,00			25.000,00
26.843.0000.0011.0000	AMORTIZAÇÃO DE DÍVIDAS PÚBLICAS	20.000,00			20.000,00
26.843.0000.0012.0000	INDENIZAÇÕES E RESTITUIÇÕES DIVERSAS	5.000,00			5.000,00
99	Reserva de Contingência	65.000,00			65.000,00
99 999	Reserva de Contingência	65.000,00			65.000,00
99 999 9999	RESERVA DE CONTINGÊNCIA	65.000,00			65.000,00
99.999.9999.9900.0000	RESERVA DE CONTINGÊNCIA - FMS	65.000,00			65.000,00
TOTAL		90.000,00	1.678.000,00	17.962.000,00	19.920.000,00

**PREFEITURA MUNICIPAL DE BONITO**

RUA CÔNEGO CAVALCANTI, Nº 40 - CENTRO - CNPJ:10121515/0001-01 - Orçamento Programa - Exercício de 2019

Anexo 06

Page 31

Lei: , Data:

BONITO**PROGRAMA DE TRABALHO**

(Inc. II, § 2º, Art. 2º)

02 PODER EXECUTIVO**14 BONITOPREV - FUNDO FINANCEIRO**

Código	Especificação	Operação Especial	Projetos	Atividades	Total
04	Administração		30.000,00	645.000,00	675.000,00
04	122 Administração Geral		30.000,00	645.000,00	675.000,00
04	122 0901 GESTÃO ADMINISTRATIVA DO RPPS.		30.000,00	645.000,00	675.000,00
04.122.0901.1036.0000	EXECUÇÃO DE OBRAS, AQUISIÇÃO DE MÓVEIS, IMOVEIS, MÁQUINAS E EQUIPAMENTOS DIVERSOS - RPPS		30.000,00		30.000,00
04.122.0901.2074.0000	GESTÃO ADMINISTRATIVA DO RPPS - FUNDO FINANCEIRO			595.000,00	595.000,00
04.122.0901.2075.0000	CAPACITAÇÃO, TREINAMENTO E QUALIFICAÇÃO RPPS - FUNDO FINANCEIRO			50.000,00	50.000,00
09	Previdência Social			8.729.000,00	8.729.000,00
09	272 Previdência do Regime Estatutário			8.729.000,00	8.729.000,00
09	272 0902 MANUTENÇÃO DAS ATIVIDADES PREVIDENCIÁRIAS DO RPPS			8.729.000,00	8.729.000,00
09.272.0902.2076.0000	MANUTENÇÃO DAS ATIVIDADES PREVIDENCIÁRIAS - FUNDO FINANCEIRO			8.729.000,00	8.729.000,00
28	Encargos Especiais	40.000,00			40.000,00
28	843 Serviço da Dívida Interna	40.000,00			40.000,00
28	843 0902 MANUTENÇÃO DAS ATIVIDADES PREVIDENCIÁRIAS DO RPPS	40.000,00			40.000,00
28.843.0902.0007.0000	PRECATÓRIOS E SENTENÇAS RPPS - FUNDO FINANCEIRO	20.000,00			20.000,00
28.843.0902.0008.0000	AMORTIZAÇÃO DE DÍVIDA PÚBLICA RPPS - FUNDO FINANCEIRO	10.000,00			10.000,00
28.843.0902.0009.0000	COMPENSAÇÃO FINANCEIRA RPPS - FUNDO FINANCEIRO	10.000,00			10.000,00
28	840 Outros Encargos Especiais	20.000,00			20.000,00
28	840 0902 MANUTENÇÃO DAS ATIVIDADES PREVIDENCIÁRIAS DO RPPS	20.000,00			20.000,00
28.840.0902.0006.0000	INDENIZAÇÕES E RESTITUIÇÕES RPPS - FUNDO FINANCEIRO	20.000,00			20.000,00
TOTAL		60.000,00	30.000,00	9.374.000,00	9.464.000,00

**PREFEITURA MUNICIPAL DE BONITO**

RUA CÔNEGO CAVALCANTI, Nº 40 - CENTRO - CNPJ:10121515/0001-Ofçamento Programa - Exercício de 2019

Anexo 06

Page 32

Lei: , Data:

BONITO
Município**PROGRAMA DE TRABALHO**

(Inc. II, § 2º, Art. 2º)

02 PODER EXECUTIVO**15 BONITOPREV - FUNDO PREVIDENCIÁRIO**

Código	Especificação	Operação Especial	Projetos	Atividades	T o t a l
04	Administração		15.000,00	90.000,00	105.000,00
04	122 Administração Geral		15.000,00	90.000,00	105.000,00
04	122 0901 GESTÃO ADMINISTRATIVA DO RPPS.		15.000,00	90.000,00	105.000,00
04.122.0901.1036.0000	EXECUÇÃO DE OBRAS, AQUISIÇÃO DE MÓVEIS, IMÓVEIS, MÁQUINAS E EQUIPAMENTOS DIVERSOS - RPPS		15.000,00		15.000,00
04.122.0901.2072.0000	GESTÃO ADMINISTRATIVA DO RPPS - FUNDO PREVIDENCIÁRIO			65.000,00	65.000,00
04.122.0901.2207.0000	CAPACITAÇÃO, TREINAMENTO E QUALIFICAÇÃO - RPPS - FUNDO PREVIDENCIÁRIO			25.000,00	25.000,00
09	Previdência Social			65.000,00	65.000,00
09	272 Previdência do Regime Estatutário			65.000,00	65.000,00
09	272 0902 MANUTENÇÃO DAS ATIVIDADES PREVIDENCIÁRIAS DO RPPS			65.000,00	65.000,00
09.272.0902.2073.0000	MANUTENÇÃO DAS ATIVIDADES PREVIDENCIÁRIAS - FUNDO PREVIDENCIÁRIO			65.000,00	65.000,00
28	Encargos Especiais	20.000,00			20.000,00
28	843 Serviço da Dívida Interna	20.000,00			20.000,00
28	843 0902 MANUTENÇÃO DAS ATIVIDADES PREVIDENCIÁRIAS DO RPPS	20.000,00			20.000,00
28.843.0902.0017.0000	PRECATORIOS E SETENÇAS DO RPPS - FUNDO PREVIDENCIÁRIO	10.000,00			10.000,00
28.843.0902.0018.0000	AMORTIZAÇÃO DE DÍVIDA PÚBLICA DO RPPS - FUNDO PREVIDENCIÁRIO	5.000,00			5.000,00
28.843.0902.0019.0000	COMPENSAÇÃO FINANCEIRA DO RPPS - FUNDO PREVIDENCIÁRIO	5.000,00			5.000,00
28	846 Outros Encargos Especiais	10.000,00			10.000,00
28	846 0902 MANUTENÇÃO DAS ATIVIDADES PREVIDENCIÁRIAS DO RPPS	10.000,00			10.000,00
28.846.0902.0016.0000	INDENIZAÇÕES E RESTITUIÇÕES DO RPPS - FUNDO PREVIDENCIÁRIO	10.000,00			10.000,00
TOTAL		30.000,00	15.000,00	155.000,00	200.000,00

**PREFEITURA MUNICIPAL DE BONITO**

RUA CÔNEGO CAVALCANTI, Nº 40 - CENTRO - CNPJ:10121515/0001-01 - Orçamento Programa - Exercício de 2019

BONITO
MUNICIPAL**PROGRAMA DE TRABALHO**

(Inc. II, § 2º, Art. 2º)

Anexo 06

Page 33

Lei: , Data:

02 PODER EXECUTIVO**16 CONSÓRCIO DE MUNICÍPIOS DO AGRESTE/MATA SUL-PE- COMAGSUL RAT**

Código	Especificação	Operação Especial	Projetos	Atividades	Total
04	Administração		6.191,42	35.441,43	41.632,85
04	122 Administração Geral		6.191,42	35.441,43	41.632,85
04	122 0422 ADMINISTRAÇÃO GERAL - COMAGSUL		6.191,42	35.441,43	41.632,85
04.122.0422.1131.0000	MODERNIZAÇÃO DA ESTRUTURA FÍSICA DO COMAGSUL - BONITO		582,86		582,86
04.122.0422.1132.0000	AQUISIÇÃO DE VEÍCULOS, MÁQUINAS E EQUIPAMENTOS DIVERSOS PARA O COMAGSUL - BONITO		2.814,28		2.814,28
04.122.0422.1133.0000	AQUISIÇÃO DE IMÓVEL PARA A SEDE DO COMAGSUL - BONITO		2.814,28		2.814,28
04.122.0422.2208.0000	MANUTENÇÃO DAS ATIVIDADES ADMINISTRATIVAS DO COMAGSUL			35.441,43	35.441,43
28	Encargos Especiais	619,15			619,15
28	843 Serviço da Dívida Interna	619,15			619,15
28	843 0000 OPERAÇÕES ESPECIAIS	582,86			582,86
28.843.0000.0013.0000	INDENIZAÇÕES E RESTITUIÇÕES DIVERSAS - BONITO	582,86			582,86
28	843 0422 ADMINISTRAÇÃO GERAL - COMAGSUL	56,29			56,29
28.843.0422.0014.0000	PARCELAMENTO E AMORTIZAÇÃO DA DÍVIDA CONTRATUAL - BONITO	56,29			56,29
TOTAL		619,15	6.191,42	35.441,43	42.252,00

8

**PREFEITURA MUNICIPAL DE BONITO**

RUA CÔNEGO CAVALCANTI, Nº 40 - CENTRO - CNPJ:10121515/0001-01 - Orçamento Programa - Exercício de 2019

BONITO
MUNICÍPIO**PROGRAMA DE TRABALHO**

(Inc. II, § 2º, Art. 2º)

Anexo 06

Page 34

Lei: , Data:

02 PODER EXECUTIVO**17 ATERRO SANITÁRIO - AGRESTINA E ALTINHO**

Código	Especificação	Operação Especial	Projetos	Atividades	Total
18	Gestão Ambiental		41.000,00	499.000,00	540.000,00
18	542 Controle Ambiental		41.000,00	499.000,00	540.000,00
18	542 1844 PROGRAMA CONSORCIAL DE RESÍDUOS SÓLIDOS		41.000,00	499.000,00	540.000,00
18.542.1844.1134.0000	MODERNIZAÇÃO DA ESTRUTURA FÍSICA DO ATERRO SANITÁRIO - BONITO		20.000,00		20.000,00
18.542.1844.1135.0000	AQUISIÇÃO DE VEÍCULOS, MÁQUINAS E EQUIPAMENTOS DIVERSOS PARA O ATERRO SANITÁRIO - BONITO		20.000,00		20.000,00
18.542.1844.1135.0000	AQUISIÇÃO DE IMÓVEL PARA O ATERRO SANITÁRIO - BONITO		1.000,00		1.000,00
18.542.1844.2180.0000	MANUTENÇÃO NAS AÇÕES DE CONTROLE E PRESERVAÇÃO AMBIENTAL			499.000,00	499.000,00
TOTAL		0,00	41.000,00	499.000,00	540.000,00

**PREFEITURA MUNICIPAL DE BONITO**

RUA CÔNEGO CAVALCANTI, Nº 40 - CENTRO - CNPJ:10121515/0001-Ofçamento Programa - Exercício de 2019

BONITO
Município**PROGRAMA DE TRABALHO**

(Inc. II, § 2º, Art.2º)

Anexo 06

Page 35

Lei: , Data:

02 PODER EXECUTIVO**18 CONSÓRCIO DE MUNICÍPIOS DO AGRESTE/MATA SUL-PE-COMAGSUL-TAXA**

Código	Especificação	Operação Especial	Projetos	Atividades	Total
18	Gestão Ambiental			7.200,00	7.200,00
18	542 Controle Ambiental			7.200,00	7.200,00
18	542 1844 PROGRAMA CONSORCIAL DE RESÍDUOS SÓLIDOS			7.200,00	7.200,00
18.542.1844.2209.0000	MANUTENÇÃO NAS AÇÕES DE CONTROLE E PRESERVAÇÃO AMBIENTAL-TAXA			7.200,00	7.200,00
TOTAL		0,00	0,00	7.200,00	7.200,00



PREFEITURA MUNICIPAL DE BONITO

RUA CÔNEGO CAVALCANTI, Nº 40 - CENTRO - CNPJ:10121515/0001-01 - Orçamento Programa - Exercício de 2019

BONITO
ALÉM DO BOM DIA

PROGRAMA DE TRABALHO

(Inc. II, § 2º, Art. 2º)

Anexo 06

Page 36

Lei: , Data:

90 Reserva de Contingência

02 RESERVA DE CONTINGÊNCIA - FMAS

Código	Especificação	Operação Especial	Projetos	Atividades	Total
99	Reserva de Contingência	30.000,00			30.000,00
99	999 Reserva de Contingência	30.000,00			30.000,00
99	999 9999 RESERVA DE CONTINGÊNCIA	30.000,00			30.000,00
99.999.9999.9990.0000	RESERVA DE CONTINGÊNCIA - FMAS	30.000,00			30.000,00
TOTAL		30.000,00	0,00	0,00	30.000,00
TOTAL GERAL		4.463.154,27	16.900.000,00	83.836.845,73	105.000.000,00

**PREFEITURA MUNICIPAL DE BONITO**

RUA CÔNEGO CAVALCANTI, Nº 40 - CENTRO - CNPJ: 10121515/0001 - Planejamento Programa - Exercício de 2019

BONITO
Cidade do Sol

Anexo 07

Page 1

Lei: , Data:

**PROGRAMA DE TRABALHO DO GOVERNO
DEMONSTRATIVO DE FUNÇÕES, SUBFUNÇÕES E PROGRAMAS
POR PROJETOS, ATIVIDADES E OPERAÇÕES ESPECIAIS
(Inc. II, § 2º, Art. 2º)**

Código	Especificação	Operação Especial	Projetos	Atividades	Total
01	Legislativa	0,00	150.000,00	3.040.000,00	3.190.000,00
01	031 Ação Legislativa	0,00	140.000,00	2.970.000,00	3.110.000,00
01	031 0010 GESTÃO ADMINISTRATIVA DO PODER LEGISLATIVO	0,00	140.000,00	2.970.000,00	3.110.000,00
01.031.0010.1001.0000	EXECUÇÃO DE OBRAS E AMPLIAÇÃO DA CÂMARA	0,00	50.000,00	0,00	50.000,00
01.031.0010.1002.0000	AQUISIÇÃO DE IMÓVEIS, MÁQUINAS E EQUIPAMENTOS DIVERSOS	0,00	30.000,00	0,00	30.000,00
01.031.0010.1003.0000	AQUISIÇÃO DE VEÍCULOS UTILITÁRIOS	0,00	60.000,00	0,00	60.000,00
01.031.0010.2001.0000	MANUTENÇÃO DAS ATIVIDADES LEGISLATIVAS	0,00	0,00	1.300.000,00	1.300.000,00
01.031.0010.2002.0000	MANUTENÇÃO DOS SERVIÇOS DA CÂMARA, CAPACITAÇÃO, CONSIG. DOS AGENTES PÚBLICOS	0,00	0,00	505.000,00	505.000,00
01.031.0010.2003.0000	CONCESSÃO DE REPRESENTAÇÃO AO PRESIDENTE	0,00	0,00	120.000,00	120.000,00
01.031.0010.2004.0000	MANUTENÇÃO DOS SERVIDORES PROVIMENTOS EFETIVOS	0,00	0,00	250.000,00	250.000,00
01.031.0010.2005.0000	MANUTENÇÃO DOS SERVIDORES PROVIMENTOS COMISSIONADOS	0,00	0,00	300.000,00	300.000,00
01.031.0010.2006.0000	DIVULGAÇÃO DE ATOS LEGISLATIVOS, EVENTOS, SOLENIDADES E CONDECORAÇÕES	0,00	0,00	45.000,00	45.000,00
01.031.0010.2007.0000	CONTRIBUIÇÃO PARA ENTIDADES REPRESENTATIVAS	0,00	0,00	20.000,00	20.000,00
01.031.0010.2008.0000	ENCARGOS PREVIDENCIÁRIOS RPPS	0,00	0,00	50.000,00	50.000,00
01.031.0010.2009.0000	ENCARGOS PREVIDENCIÁRIOS RGPS	0,00	0,00	380.000,00	380.000,00
01	124 Controle Interno	0,00	10.000,00	70.000,00	80.000,00
01	124 0010 GESTÃO ADMINISTRATIVA DO PODER LEGISLATIVO	0,00	10.000,00	70.000,00	80.000,00
01.124.0010.1004.0000	EQUIPAR O SCI DO PODER LEGISLATIVO	0,00	10.000,00	0,00	10.000,00
01.124.0010.2010.0000	MANUTENÇÃO DO SCI DO PODER LEGISLATIVO	0,00	0,00	70.000,00	70.000,00
04	Administração	0,00	303.000,00	8.509.445,73	8.812.445,73
04	062 Defesa do Interesse Público no Processo Judiciário	0,00	0,00	158.000,00	158.000,00
04	062 0405 JUSTIÇA E DEFESA SOCIAL	0,00	0,00	158.000,00	158.000,00
04.062.0405.2015.0000	REALIZAR CONVÊNIOS COM O TRIBUNAL DE JUSTIÇA E COM O GOVERNO DO ESTADO NAS ÁREAS DE JUSTIÇA, DEFESA CIVIL E SEGURANÇA PU	0,00	0,00	158.000,00	158.000,00
04	121 Planejamento e Orçamento	0,00	5.000,00	409.000,00	414.000,00
04	121 0407 JUNTOS FAZENDO HISTÓRIA - BONITO EM NOSSAS MÃOS	0,00	0,00	5.000,00	5.000,00
04.121.0407.2019.0000	MANUTENÇÃO DAS AÇÕES VOLTADAS AO PROGRAMA BONITO EM NOSSAS MÃOS	0,00	0,00	5.000,00	5.000,00
04	121 0416 SECRETARIA DE PLANEJAMENTO, ORÇAMENTO E GESTÃO	0,00	5.000,00	404.000,00	409.000,00
04.121.0416.1009.0000	AQUISIÇÃO DE VEÍCULO, MÓVEIS, MÁQUINAS E EQUIPAMENTOS DIVERSOS (SEC. PLANEJAMENTO)	0,00	5.000,00	0,00	5.000,00
04.121.0416.2021.0000	MANUTENÇÃO DAS ATIVIDADES GERAIS DA SECRETARIA DE PLANEJAMENTO, ORÇAMENTO E GESTÃO	0,00	0,00	404.000,00	404.000,00
04	122 Administração Geral	0,00	293.000,00	7.380.445,73	7.683.445,73
04	122 0401 GESTÃO SUPERIOR DO MUNICÍPIO	0,00	5.000,00	1.032.000,00	1.037.000,00
04.122.0401.1005.0000	REEQUIPAMENTO DO GABINETE: AQUISIÇÃO DE VEÍCULOS, MÓVEIS, MÁQUINAS E EQUIPAMENTOS DIVERSOS	0,00	5.000,00	0,00	5.000,00
04.122.0401.2011.0000	MANUTENÇÃO DAS ATIVIDADES GERAIS DO GABINETE DO PREFEITO	0,00	0,00	1.002.000,00	1.002.000,00
04.122.0401.2012.0000	CONTRIBUIÇÃO PARA CNM, AMUPE E OUTROS	0,00	0,00	30.000,00	30.000,00

**PREFEITURA MUNICIPAL DE BONITO**

RUA CÔNEGO CAVALCANTI, Nº 40 - CENTRO - CNPJ:10121515/0001 - Orçamento Programa - Exercício de 2019

Anexo 07

Page 2

Lei: , Data:

**PROGRAMA DE TRABALHO DO GOVERNO
DEMONSTRATIVO DE FUNÇÕES, SUBFUNÇÕES E PROGRAMAS
POR PROJETOS, ATIVIDADES E OPERAÇÕES ESPECIAIS
(Inc. II, § 2º, Art. 2º)**

Código	Especificação	Operação Especial	Projetos	Atividades	Total
04	Administração	0,00	303.000,00	8.509.445,73	8.812.445,73
04	122 Administração Geral	0,00	293.000,00	7.360.445,73	7.653.445,73
04	122 0402 APOIO ADMINISTRATIVO-SECRETARIA DE ADMINISTRAÇÃO E GESTÃO DE PESSOAS	0,00	167.560,88	1.934.000,00	2.101.560,88
04.122.0402.1010.0000	REEQUIPAMENTO DA ADMINISTRAÇÃO; AQUISIÇÃO DE VEÍCULOS, MÓVEIS, MÁQUINAS, EQUIPAMENTOS DE INFORMÁTICA E OUTROS	0,00	167.560,88	0,00	167.560,88
04.122.0402.2022.0000	MANUTENÇÃO DAS ATIVIDADES GERAIS DA SECRETARIA DE ADMINISTRAÇÃO	0,00	0,00	1.879.000,00	1.879.000,00
04.122.0402.2023.0000	PAGAMENTO DE PENSÕES	0,00	0,00	55.000,00	55.000,00
04	122 0403 GESTÃO DA SECRETARIA DA FAZENDA	0,00	10.000,00	1.646.000,00	1.656.000,00
04.122.0403.1015.0000	AQUISIÇÃO DE VEÍCULOS, MÓVEIS, MÁQUINAS E EQUIPAMENTOS DIVERSOS	0,00	10.000,00	0,00	10.000,00
04.122.0403.2032.0000	MANUTENÇÃO DAS ATIVIDADES GERAIS DA SECRETARIA DA FAZENDA	0,00	0,00	1.055.000,00	1.055.000,00
04.122.0403.2033.0000	PAGAMENTO DE DÍVIDAS DE EXERCÍCIOS ANTERIORES	0,00	0,00	101.000,00	101.000,00
04.122.0403.2034.0000	TAXAS BANCÁRIAS, SEGUROS E ENCARGOS DIVERSOS	0,00	0,00	40.000,00	40.000,00
04.122.0403.2035.0000	CONTRIBUIÇÃO PARA FORMAÇÃO DO PASEP	0,00	0,00	450.000,00	450.000,00
04	122 0408 APERFEIÇOAMENTO E MODERNIZAÇÃO ADMINISTRATIVA MUNICIPAL	0,00	0,00	380.000,00	380.000,00
04.122.0408.2024.0000	CONTRATAÇÃO DE CONSULTORIAS E ASSessorIAS TÉCNICAS ESPECIALIZADAS	0,00	0,00	380.000,00	380.000,00
04	122 0408 GESTÃO DA SECRETARIA MUNICIPAL DE GOVERNO	0,00	5.000,00	322.000,00	327.000,00
04.122.0408.1008.0000	AQUISIÇÃO DE VEÍCULO, MÓVEIS, MÁQUINAS E EQUIPAMENTOS DIVERSOS (SEC. GOVERNO)	0,00	5.000,00	0,00	5.000,00
04.122.0408.2020.0000	MANUTENÇÃO DAS ATIVIDADES GERAIS DA SECRETARIA DE GOVERNO	0,00	0,00	322.000,00	322.000,00
04	122 0409 ARTICULAÇÃO DOS CONSELHOS MUNICIPAIS	0,00	0,00	4.000,00	4.000,00
04.122.0409.2026.0000	MANUTENÇÃO DAS ATIVIDADES VINCULADAS AOS CONSELHOS EM AÇÕES DE CIDADANIA E CONTROLE SOCIAL	0,00	0,00	4.000,00	4.000,00
04	122 0411 GESTÃO ADMINISTRATIVA DO PATRIMÔNIO MUNICIPAL	0,00	0,00	40.000,00	40.000,00
04.122.0411.2027.0000	MODERNIZAÇÃO ADMINISTRATIVA E CONTROLE DO PATRIMÔNIO MUNICIPAL	0,00	0,00	40.000,00	40.000,00
04	122 0413 GUARDA MUNICIPAL	0,00	30.000,00	217.000,00	247.000,00
04.122.0413.1011.0000	CONSTRUÇÃO, REFORMA E/OU AMPLIAÇÃO DE IMÓVEL PARA GUARDA MUNICIPAL	0,00	15.000,00	0,00	15.000,00
04.122.0413.1012.0000	AQUISIÇÃO DE VEÍCULOS, MÓVEIS E EQUIPAMENTOS	0,00	15.000,00	0,00	15.000,00
04.122.0413.2028.0000	MANUTENÇÃO DAS ATIVIDADES DA GUARDA MUNICIPAL	0,00	0,00	217.000,00	217.000,00
04	122 0414 CONSÓRCIOS E COOPERAÇÕES TÉCNICO-FINANCEIRAS COM ENTES FEDERADOS	0,00	6.247,70	36.004,30	42.252,00
04.122.0414.1016.0000	PARTICIPAÇÃO NOS INVESTIMENTOS DO CONSÓRCIO MUNICIPAL - RATEIO	0,00	6.247,70	0,00	6.247,70
04.122.0414.2037.0000	PARTICIPAÇÃO NA MANUTENÇÃO DO CONSÓRCIO MUNICIPAL - RATEIO	0,00	0,00	36.004,30	36.004,30
04	122 0415 APOIO ÀS INSTITUIÇÕES SEM FINS LUCRATIVOS	0,00	0,00	2.000,00	2.000,00
04.122.0415.2029.0000	COOPERAÇÃO E APOIO ÀS INSTITUIÇÕES SEM FINS LUCRATIVOS E DE INTERESSE SOCIAL	0,00	0,00	2.000,00	2.000,00
04	122 0416 SECRETARIA DE PLANEJAMENTO, ORÇAMENTO E GESTÃO	0,00	0,00	50.000,00	50.000,00
04.122.0416.2110.0000	MANUTENÇÃO DAS ATIVIDADES DA COMISSÃO PERMANENTE DE LICITAÇÃO DO MUNICÍPIO - CPL	0,00	0,00	50.000,00	50.000,00

**PREFEITURA MUNICIPAL DE BONITO**

RUA CÔNEGO CAVALCANTI, Nº 40 - CENTRO - CNPJ:10121515/0001 - Orçamento Programa - Exercício de 2019

BONITO
Município do Mato Grosso do Sul

Anexo 07

Page 3

Lei: , Data:

**PROGRAMA DE TRABALHO DO GOVERNO
DEMONSTRATIVO DE FUNÇÕES, SUBFUNÇÕES E PROGRAMAS
POR PROJETOS, ATIVIDADES E OPERAÇÕES ESPECIAIS
(Inc.II. § 2º, Art.2º)**

Código	Especificação	Operação Especial	Projetos	Atividades	Total
04	Administração	0,00	303.000,00	8.509.445,73	8.812.445,73
04	122 Administração Geral	0,00	293.000,00	7.360.445,73	7.653.445,73
04	122 0417 GESTÃO DA SECRETARIA DE TURISMO, JUVENTUDE ESPORTE E LAZER	0,00	2.000,00	517.000,00	519.000,00
04.122.0417.1017.0000	AQUISIÇÃO DE MÓVEIS, MÁQUINAS, VEÍCULOS E EQUIPAMENTOS DIVERSOS	0,00	2.000,00	0,00	2.000,00
04.122.0417.2039.0000	MANUTENÇÃO DAS AÇÕES VINCULADAS AO PROGRAMA DE GESTÃO DA SECRETARIA DE TURISMO, JUVENTUDE ESPORTE E LAZER	0,00	0,00	517.000,00	517.000,00
04	122 0418 GESTÃO DA PROCURADORIA GERAL DO MUNICÍPIO	0,00	6.000,00	378.000,00	384.000,00
04.122.0418.1152.0000	AQUISIÇÃO DE MÓVEIS, MÁQUINAS E EQUIPAMENTOS DIVERSOS DESTINADOS A PROCURADORIA GERAL DO MUNICÍPIO	0,00	6.000,00	0,00	6.000,00
04.122.0418.2100.0000	MANUTENÇÃO DAS ATIVIDADES GERAIS DA PROCURADORIA GERAL DO MUNICÍPIO	0,00	0,00	378.000,00	378.000,00
04	122 0421 GESTÃO ADMINISTRATIVA DA ASSESSORIA ESPECIAL	0,00	0,00	22.000,00	22.000,00
04.122.0421.2112.0000	MANUTENÇÃO DAS ATIVIDADES DA ASSESSORIA ESPECIAL	0,00	0,00	22.000,00	22.000,00
04	122 0422 ADMINISTRAÇÃO GERAL - COMAGSUL	0,00	6.191,42	35.441,43	41.632,85
04.122.0422.1131.0000	MODERNIZAÇÃO DA ESTRUTURA FÍSICA DO COMAGSUL - BONITO	0,00	562,86	0,00	562,86
04.122.0422.1132.0000	AQUISIÇÃO DE VEÍCULOS, MÁQUINAS E EQUIPAMENTOS DIVERSOS PARA O COMAGSUL - BONITO	0,00	2.814,28	0,00	2.814,28
04.122.0422.1133.0000	AQUISIÇÃO DE IMÓVEL PARA A SEDE DO COMAGSUL - BONITO	0,00	2.814,28	0,00	2.814,28
04.122.0422.2208.0000	MANUTENÇÃO DAS ATIVIDADES ADMINISTRATIVAS DO COMAGSUL	0,00	0,00	35.441,43	35.441,43
04	122 0901 GESTÃO ADMINISTRATIVA DO RPPS.	0,00	45.000,00	735.000,00	780.000,00
04.122.0901.1036.0000	EXECUÇÃO DE OBRAS, AQUISIÇÃO DE MÓVEIS, IMÓVEIS, MÁQUINAS E EQUIPAMENTOS DIVERSOS - RPPS	0,00	45.000,00	0,00	45.000,00
04.122.0901.2072.0000	GESTÃO ADMINISTRATIVA DO RPPS - FUNDO PREVIDENCIÁRIO	0,00	0,00	65.000,00	65.000,00
04.122.0901.2074.0000	GESTÃO ADMINISTRATIVA DO RPPS - FUNDO FINANCEIRO	0,00	0,00	595.000,00	595.000,00
04.122.0901.2075.0000	CAPACITAÇÃO, TREINAMENTO E QUALIFICAÇÃO RPPS - FUNDO FINANCEIRO	0,00	0,00	50.000,00	50.000,00
04.122.0901.2207.0000	CAPACITAÇÃO, TREINAMENTO E QUALIFICAÇÃO - RPPS - FUNDO PREVIDENCIÁRIO	0,00	0,00	25.000,00	25.000,00
04	122 2302 DESENVOLVER INTEGRADO	0,00	10.000,00	10.000,00	20.000,00
04.122.2302.1079.0000	AQUISIÇÃO DE MÓVEIS, MÁQUINAS E EQUIPAMENTOS - IMPLANTAÇÃO DO CENTRO DO EMPREENDEDOR INDIVIDUAL	0,00	10.000,00	0,00	10.000,00
04.122.2302.2113.0000	MANUTENÇÃO DAS AÇÕES DO PROGRAMA DESENVOLVER INTEGRADO	0,00	0,00	10.000,00	10.000,00
04	123 Administração Financeira	0,00	0,00	220.000,00	220.000,00
04	123 0410 MODERNIZAÇÃO DO SISTEMA DE ARRECAÇÃO	0,00	0,00	220.000,00	220.000,00
04.123.0410.2036.0000	MANUTENÇÃO DE AÇÕES VINCULADAS A MODERNIZAÇÃO DA ARRECAÇÃO, INCLUINDO INCENTIVO AO CONTRIBUINTE	0,00	0,00	220.000,00	220.000,00
04	124 Controle Interno	0,00	5.000,00	173.000,00	178.000,00
04	124 0419 GESTÃO DA CONTROLADORIA DE CONTROLE INTERNO	0,00	5.000,00	173.000,00	178.000,00
04.124.0419.1006.0000	REEQUIPAMENTO DO CONTROLE INTERNO: AQUISIÇÃO DE VEÍCULOS, MÓVEIS, MÁQUINAS E EQUIPAMENTOS DIVERSOS	0,00	5.000,00	0,00	5.000,00
04.124.0419.2014.0000	MANUTENÇÃO DAS ATIVIDADES DO ÓRGÃO CENTRAL DE CONTROLE INTERNO	0,00	0,00	173.000,00	173.000,00
04	126 Formação de Recursos Humanos	0,00	0,00	9.000,00	9.000,00

**PREFEITURA MUNICIPAL DE BONITO**

RUA CÔNEGO CAVALCANTI, Nº 40 - CENTRO - CNPJ:10121516/0001-00 - Programa - Exercício de 2019

BONITO
Município do Mato Grosso do Sul

Anexo 07

Page 4

Lei: , Data:

**PROGRAMA DE TRABALHO DO GOVERNO
DEMONSTRATIVO DE FUNÇÕES, SUBFUNÇÕES E PROGRAMAS
POR PROJETOS, ATIVIDADES E OPERAÇÕES ESPECIAIS
(Inc.II, § 2º, Art.2º)**

Código	Especificação	Operação Especial	Projetos	Atividades	Total
04	Administração	0,00	303.000,00	8.509.445,73	8.812.445,73
04	128 Formação de Recursos Humanos	0,00	0,00	9.000,00	9.000,00
04	128 0406 APERFEIÇOAMENTO E MODERNIZAÇÃO ADMINISTRATIVA MUNICIPAL	0,00	0,00	9.000,00	9.000,00
04.128.0406.2025.0000	CAPACITAÇÃO E TREINAMENTO DE RECURSOS HUMANOS	0,00	0,00	9.000,00	9.000,00
04	131 Comunicação Social	0,00	0,00	180.000,00	180.000,00
04	131 0404 COMUNICAÇÃO SOCIAL E CERIMONIAL	0,00	0,00	180.000,00	180.000,00
04.131.0404.2013.0000	REALIZAÇÃO DE ATIVIDADES DE DIVULGAÇÃO INSTITUCIONAL E COMUNICAÇÃO SOCIAL DO MUNICÍPIO, INCLUINDO A REALIZAÇÃO DE ATIVID	0,00	0,00	180.000,00	180.000,00
06	Segurança Pública	0,00	15.000,00	111.000,00	126.000,00
06	122 Administração Geral	0,00	15.000,00	104.000,00	119.000,00
06	122 0420 GESTÃO DA COORDENADORIA MUNICIPAL DE DEFESA CIVIL	0,00	15.000,00	104.000,00	119.000,00
06.122.0420.1078.0000	AQUISIÇÃO DE MÓVEIS, MÁQUINAS E EQUIPAMENTOS DIVERSOS (COORDENADORIA DE DEFESA CIVIL)	0,00	15.000,00	0,00	15.000,00
06.122.0420.2016.0000	MANUTENÇÃO DAS AÇÕES VOLTADAS A COORDENADORIA MUNICIPAL DE DEFESA CIVIL	0,00	0,00	104.000,00	104.000,00
06	182 Defesa Civil	0,00	0,00	7.000,00	7.000,00
06	182 0601 PARCERIA EM SEGURANÇA E FORTALECIMENTO DA DEFESA CIVIL	0,00	0,00	7.000,00	7.000,00
06.182.0601.2111.0000	MANUTENÇÃO DE AÇÕES VINCULADAS A SEGURANÇA E FORTALECIMENTO DA DEFESA CIVIL	0,00	0,00	7.000,00	7.000,00
08	Assistência Social	1.000,00	543.000,00	2.941.000,00	3.485.000,00
08	032 Controle Externo	0,00	10.000,00	4.000,00	14.000,00
08	032 0601 CONSELHO MUNICIPAL DE ASSISTÊNCIA SOCIAL	0,00	10.000,00	4.000,00	14.000,00
08.032.0601.1080.0000	AQUISIÇÃO DE MÓVEIS, MÁQUINAS E EQUIPAMENTOS DIVERSOS	0,00	5.000,00	0,00	5.000,00
08.032.0601.1081.0000	AQUISIÇÃO DE VEÍCULO PARA O CONSELHO MUNICIPAL DE ASSISTÊNCIA SOCIAL	0,00	5.000,00	0,00	5.000,00
08.032.0601.2115.0000	MANUTENÇÃO DO CONSELHO MUNICIPAL DE ASSISTÊNCIA SOCIAL	0,00	0,00	4.000,00	4.000,00
08	122 Administração Geral	0,00	55.000,00	532.000,00	587.000,00
08	122 0802 GESTÃO ADMINISTRATIVA DO FUNDO MUNICIPAL DE ASSISTÊNCIA SOCIAL	0,00	50.000,00	526.000,00	576.000,00
08.122.0802.1082.0000	AQUISIÇÃO DE VEÍCULOS PARA GESTÃO ADMINISTRATIVA	0,00	30.000,00	0,00	30.000,00
08.122.0802.1083.0000	AQUISIÇÃO DE MÁQUINAS E EQUIPAMENTOS DIVERSOS	0,00	10.000,00	0,00	10.000,00
08.122.0802.1084.0000	EXECUÇÃO DE OBRAS PARA ASSISTÊNCIA SOCIAL	0,00	10.000,00	0,00	10.000,00
08.122.0802.2116.0000	GESTÃO DE PESSOAL DO FUNDO MUNICIPAL DE ASSISTÊNCIA SOCIAL	0,00	0,00	346.000,00	346.000,00
08.122.0802.2117.0000	MANUTENÇÃO DAS ATIVIDADES GERAIS DO FUNDO MUNICIPAL DE ASSISTÊNCIA SOCIAL	0,00	0,00	179.000,00	179.000,00
08.122.0802.2118.0000	APOIO AS ENTIDADES SOCIAIS E SEM FINS LUCRATIVOS QUE ATUAM NO MUNICÍPIO	0,00	0,00	1.000,00	1.000,00

**PREFEITURA MUNICIPAL DE BONITO**

RUA CÔNEGO CAVALCANTI, Nº 40 - CENTRO - CNPJ:10121515/0001-00 - Planejamento Programa - Exercício de 2019

Anexo 07

Page 6

Lei: , Data:

**PROGRAMA DE TRABALHO DO GOVERNO
DEMONSTRATIVO DE FUNÇÕES, SUBFUNÇÕES E PROGRAMAS
POR PROJETOS, ATIVIDADES E OPERAÇÕES ESPECIAIS
(Inc.II. § 2º, Art.2º)**

Código	Especificação	Operação Especial	Projetos	Atividades	Total
08	Assistência Social	1.000,00	543.000,00	2.941.000,00	3.485.000,00
08	244 Assistência Comunitária	0,00	371.000,00	1.494.000,00	1.865.000,00
08	244 0803 FORTALECIMENTO DA REDE DE PROTEÇÃO SOCIAL BÁSICA	0,00	0,00	359.000,00	359.000,00
08.244.0803.2125.0000	GESTÃO DE PESSOAL DO CRAS	0,00	0,00	26.000,00	26.000,00
08.244.0803.2126.0000	MANUTENÇÃO DAS ATIVIDADES GERAIS DO CRAS	0,00	0,00	230.000,00	230.000,00
08.244.0803.2127.0000	SERVIÇO DE PROT. E ATEND. INTEGRAL A FAMÍLIA - PAIF/CRAS ESTADO	0,00	0,00	86.000,00	86.000,00
08.244.0803.2128.0000	MANUTENÇÃO DO CENTRO PÚBLICO DE CONVIVÊNCIA	0,00	0,00	5.000,00	5.000,00
08.244.0803.2129.0000	MANUTENÇÃO DAS ATIVIDADES DA COZINHA COMUNITÁRIA	0,00	0,00	12.000,00	12.000,00
08	244 0804 INVESTIMENTOS NA ÁREA DE ASSISTÊNCIA SOCIAL	0,00	354.000,00	0,00	354.000,00
08.244.0804.1092.0000	AQUISIÇÃO DE MÓVEIS E EQUIPAMENTOS PARA O CRAS	0,00	11.000,00	0,00	11.000,00
08.244.0804.1093.0000	AQUISIÇÃO DE MÓVEIS, MÁQUINAS E EQUIPAMENTOS DIVERSOS PARA O PAEFI/CREAS	0,00	12.000,00	0,00	12.000,00
08.244.0804.1094.0000	AQUISIÇÃO DE MÓVEIS, MÁQUINAS E EQUIPAMENTOS DIVERSOS DESTINADOS AO IGD-PBF	0,00	5.000,00	0,00	5.000,00
08.244.0804.1095.0000	AQUISIÇÃO DE MÓVEIS, MÁQUINAS E EQUIPAMENTOS DIVERSOS DESTINADOS AO IGD-SUAS	0,00	7.000,00	0,00	7.000,00
08.244.0804.1096.0000	EXECUÇÃO DE OBRAS NO PRÉDIO DO IGD	0,00	5.000,00	0,00	5.000,00
08.244.0804.1097.0000	AQUISIÇÃO DE EQUIPAMENTOS PARA COZINHA COMUNITÁRIA	0,00	5.000,00	0,00	5.000,00
08.244.0804.1098.0000	EXECUÇÃO DE OBRAS DE COZINHAS COMUNITÁRIAS	0,00	5.000,00	0,00	5.000,00
08.244.0804.1099.0000	CONSTRUÇÃO, REFORMA E/OU AMPLIAÇÃO DO CENTRO DE REFERÊNCIA DE ASSISTÊNCIA SOCIAL - CRAS	0,00	5.000,00	0,00	5.000,00
08.244.0804.1100.0000	CONSTRUÇÃO, REFORMA E/OU AMPLIAÇÃO DO CENTRO DE REFERÊNCIA ESPECIALIZADO EM ASSISTÊNCIA SOCIAL - CREAS	0,00	5.000,00	0,00	5.000,00
08.244.0804.1101.0000	CONSTRUÇÃO, REFORMA E AMPLIAÇÃO DO CENTRO DE PESSOAS COM DEFICIÊNCIA	0,00	5.000,00	0,00	5.000,00
08.244.0804.1102.0000	AQUISIÇÃO DE EQUIPAMENTOS PARA O CENTRO DE PESSOAS COM DEFICIÊNCIA	0,00	5.000,00	0,00	5.000,00
08.244.0804.1103.0000	CONSTRUÇÃO, REFORMA E AMPLIAÇÃO DO CENTRO DE CONVIVÊNCIA - CC	0,00	105.000,00	0,00	105.000,00
08.244.0804.1104.0000	AQUISIÇÃO DE VEÍCULOS PARA O CRAS	0,00	37.000,00	0,00	37.000,00
08.244.0804.1105.0000	AQUISIÇÃO DE VEÍCULOS PARA O CREAS	0,00	37.000,00	0,00	37.000,00
08.244.0804.1153.0000	CONSTRUÇÃO DE CENTRO PÚBLICO DE CONVIVÊNCIA-CC	0,00	105.000,00	0,00	105.000,00
08	244 0805 FORTALECIMENTO DA REDE DE PROTEÇÃO SOCIAL ESPECIAL	0,00	0,00	232.000,00	232.000,00
08.244.0805.2130.0000	GESTÃO DE PESSOAL DO CREAS - PAEFI	0,00	0,00	26.000,00	26.000,00
08.244.0805.2131.0000	MANUTENÇÃO DAS ATIVIDADES GERAIS DO CREAS - PAEFI	0,00	0,00	172.000,00	172.000,00
08.244.0805.2132.0000	SERVIÇOS DE ACOLHIMENTO A USUÁRIOS DE DROGAS	0,00	0,00	34.000,00	34.000,00
08	244 0807 GESTÃO DESCENTRALIZADA DO SISTEMA ÚNICO DE ASSISTÊNCIA SOCIAL	0,00	0,00	413.000,00	413.000,00
08.244.0807.2133.0000	MANUTENÇÃO DAS ATIVIDADES DO PROGRAMA IGD - SUAS	0,00	0,00	65.000,00	65.000,00
08.244.0807.2134.0000	GESTÃO DE PESSOAL DO IGDBF	0,00	0,00	27.000,00	27.000,00
08.244.0807.2135.0000	MANUTENÇÃO DAS ATIVIDADES GERAIS DO IGDBF	0,00	0,00	321.000,00	321.000,00
08	244 0808 PROGRAMA PRIMEIRA INFÂNCIA NO SUAS - CRIANÇA FELIZ	0,00	7.000,00	121.000,00	128.000,00
08.244.0808.1106.0000	AQUISIÇÃO DE MÓVEIS, MÁQUINAS E EQUIPAMENTOS DIVERSOS PARA O CRIANÇA FELIZ	0,00	7.000,00	0,00	7.000,00
08.244.0808.2136.0000	GESTÃO DE PESSOAL DO CRIANÇA FELIZ	0,00	0,00	5.000,00	5.000,00
08.244.0808.2137.0000	MANUTENÇÃO DAS ATIVIDADES GERAIS DO CRIANÇA FELIZ	0,00	0,00	116.000,00	116.000,00
08	244 0809 BENEFÍCIOS EVENTUAIS	0,00	0,00	67.000,00	67.000,00
08.244.0809.2138.0000	MANUT. DAS AÇÕES DE DOAÇÕES DE CEST, BÁSICA, ENXOVAIS, FUNERAIS, AUX. ALUGUEL, ATAÚDES, TRANS., MAT. DE CONST. E OUTROS	0,00	0,00	67.000,00	67.000,00
08	244 0810 BENEFÍCIO DE PRESTAÇÃO CONTINUADA - BPC	0,00	0,00	14.000,00	14.000,00
08.244.0810.2139.0000	MANUTENÇÃO DAS ATIVIDADES VINCULADAS AO PROGRAMA DE PRESTAÇÃO CONTINUADA - BPC	0,00	0,00	3.000,00	3.000,00
08.244.0810.2140.0000	MANUTENÇÃO DAS ATIVIDADES VINCULADAS AO PROGRAMA BPC NA ESCOLA	0,00	0,00	11.000,00	11.000,00

**PREFEITURA MUNICIPAL DE BONITO**

RUA CÔNEGO CAVALCANTI, Nº 40 - CENTRO - CNPJ:10121515/0001-00 - Orçamento Programa - Exercício de 2019

BONITO
MUNICÍPIO

Anexo 07

Page 7

Lei: , Data:

**PROGRAMA DE TRABALHO DO GOVERNO
DEMONSTRATIVO DE FUNÇÕES, SUBFUNÇÕES E PROGRAMAS
POR PROJETOS, ATIVIDADES E OPERAÇÕES ESPECIAIS
(Inc.II. § 2º, Art.2º)**

Código	Especificação	Operação Especial	Projetos	Atividades	T o t a l
08	Assistência Social	1.000,00	543.000,00	2.941.000,00	3.485.000,00
08	244 Assistência Comunitária	0,00	371.000,00	1.494.000,00	1.865.000,00
08	244 0811 PROGRAMA DE INCLUSÃO SÓCIO PRODUTIVA	0,00	10.000,00	15.000,00	25.000,00
08.244.0811.1107.0000	CONSTRUÇÃO, REF. E AMPLIAÇÃO DO CENTRO DE INCLUSÃO PRODUTIVA	0,00	5.000,00	0,00	5.000,00
08.244.0811.1108.0000	AQUISIÇÃO DE MÓVEIS, MÁQ. E EQUIP. DIVERSOS PARA O CENTRO DE INCLUSÃO PRODUTIVA	0,00	5.000,00	0,00	5.000,00
08.244.0811.2141.0000	MANUTENÇÃO DAS AÇÕES DE PROMOÇÃO DA INCLUSÃO SÓCIOPRODUTIVA	0,00	0,00	15.000,00	15.000,00
08	244 0812 ASSISTÊNCIA EMERGENCIAL ÀS VÍTIMAS DE CALAMIDADES	0,00	0,00	20.000,00	20.000,00
08.244.0812.2142.0000	ASSISTÊNCIA À POPULAÇÃO VITIMADA POR ACIDENTES, SINISTROS, ENCHENTE, SECAS E OUTRAS SITUAÇÕES EMERGENCIAIS E CALAMITOSAS	0,00	0,00	20.000,00	20.000,00
08	244 0813 BOLSA BONITO	0,00	0,00	150.000,00	150.000,00
08.244.0813.2143.0000	MANUTENÇÃO DAS AÇÕES VINCULADAS AO PROGRAMA BOLSA BONITO	0,00	0,00	150.000,00	150.000,00
08	244 0816 PROGRAMA NACIONAL DE ACESSO AO MUNDO DO TRABALHO - ACESSUAS TRABALHO	0,00	0,00	103.000,00	103.000,00
08.244.0816.2206.0000	MANUTENÇÃO DAS ATIVIDADES GERAIS DO ACESSUAS	0,00	0,00	103.000,00	103.000,00
08	306 Alimentação e Nutrição	0,00	0,00	221.000,00	221.000,00
08	306 0803 FORTALECIMENTO DA REDE DE PROTEÇÃO SOCIAL BÁSICA	0,00	0,00	221.000,00	221.000,00
08.306.0803.2144.0000	MANUTENÇÃO DAS AÇÕES DE SEGURANÇA ALIMENTAR E SAN - SEGURANÇA ALIMENTAR E NUTRICIONAL	0,00	0,00	221.000,00	221.000,00
08	846 Outros Encargos Especiais	1.000,00	0,00	0,00	1.000,00
08	846 0000 OPERAÇÕES ESPECIAIS	1.000,00	0,00	0,00	1.000,00
08.846.0000.0010.0000	INDENIZAÇÃO E RESTITUIÇÕES DIVERSAS	1.000,00	0,00	0,00	1.000,00
09	Previdência Social	0,00	0,00	8.794.000,00	8.794.000,00
09	272 Previdência do Regime Estatutário	0,00	0,00	8.794.000,00	8.794.000,00
09	272 0902 MANUTENÇÃO DAS ATIVIDADES PREVIDENCIÁRIAS DO RPPS	0,00	0,00	8.794.000,00	8.794.000,00
09.272.0902.2073.0000	MANUTENÇÃO DAS ATIVIDADES PREVIDENCIÁRIAS - FUNDO PREVIDENCIÁRIO	0,00	0,00	65.000,00	65.000,00
09.272.0902.2076.0000	MANUTENÇÃO DAS ATIVIDADES PREVIDENCIÁRIAS - FUNDO FINANCEIRO	0,00	0,00	8.729.000,00	8.729.000,00
10	Saúde	0,00	1.878.000,00	17.952.000,00	19.830.000,00
10	032 Controle Externo	0,00	0,00	4.000,00	4.000,00
10	032 1002 CONSELHO MUNICIPAL DE SAÚDE	0,00	0,00	4.000,00	4.000,00
10.032.1002.2149.0000	MANUTENÇÃO DAS ATIVIDADES DO CONSELHO MUNICIPAL DE SAÚDE	0,00	0,00	4.000,00	4.000,00
10	122 Administração Geral	0,00	100.000,00	1.914.000,00	2.014.000,00

**PREFEITURA MUNICIPAL DE BONITO**

RUA CÔNEGO CAVALCANTI, Nº 40 - CENTRO - CNPJ:10121515/0001-00 - Planejamento Programa - Exercício de 2019

Anexo 07

Page 8

Lei: , Data:

**PROGRAMA DE TRABALHO DO GOVERNO
DEMONSTRATIVO DE FUNÇÕES, SUBFUNÇÕES E PROGRAMAS
POR PROJETOS, ATIVIDADES E OPERAÇÕES ESPECIAIS
(Inc.II. § 2º, Art.2º)**

Código	Especificação	Operação Especial	Projetos	Atividades	Total
10	Saúde	0,00	1.878.000,00	17.952.000,00	19.830.000,00
10	122 Administração Geral	0,00	100.000,00	1.914.000,00	2.014.000,00
10	122 1001 GESTÃO ADMINISTRATIVA DO FUNDO MUNICIPAL DE SAÚDE	0,00	80.000,00	1.914.000,00	1.994.000,00
10.122.1001.1110.0000	AQUISIÇÃO DE VEÍCULOS DO FUNDO MUNICIPAL DE SAÚDE	0,00	50.000,00	0,00	50.000,00
10.122.1001.1111.0000	AQUISIÇÃO DE EQUIPAMENTOS, MÓVEIS E UTENSÍLIOS PARA O FUNDO MUNICIPAL DE SAÚDE	0,00	30.000,00	0,00	30.000,00
10.122.1001.2150.0000	GESTÃO DE PESSOAL DO FUNDO MUNICIPAL DE SAÚDE	0,00	0,00	1.539.000,00	1.539.000,00
10.122.1001.2151.0000	MANUTENÇÃO DAS ATIVIDADES GERAIS DO FUNDO MUNICIPAL DE SAÚDE	0,00	0,00	374.000,00	374.000,00
10.122.1001.2152.0000	APOIO A ENTIDADE SEM FINS LUCRATIVOS NA ÁREA DA SAÚDE	0,00	0,00	1.000,00	1.000,00
10	122 1018 AMPLIAÇÃO DA REDE FÍSICA DE SAÚDE	0,00	20.000,00	0,00	20.000,00
10.122.1018.1130.0000	AQUISIÇÃO DE TERRENOS E/OU IMÓVEIS	0,00	20.000,00	0,00	20.000,00
10	301 Atenção Básica	0,00	943.000,00	5.692.000,00	6.635.000,00
10	301 1003 PROGRAMA SAÚDE DA FAMÍLIA - PSF	0,00	365.000,00	2.571.000,00	2.936.000,00
10.301.1003.1112.0000	AQUISIÇÃO DE VEÍCULOS DO PSF	0,00	60.000,00	0,00	60.000,00
10.301.1003.1113.0000	AQUISIÇÃO DE EQUIPAMENTOS, MÓVEIS E UTENSÍLIOS DIVERSOS PARA O PSF	0,00	305.000,00	0,00	305.000,00
10.301.1003.2153.0000	GESTÃO DE PESSOAL DO PSF	0,00	0,00	1.390.000,00	1.390.000,00
10.301.1003.2154.0000	MANUTENÇÃO DAS ATIVIDADES GERAIS DO PSF	0,00	0,00	1.181.000,00	1.181.000,00
10	301 1004 PROGRAMA DE AGENTES COMUNITÁRIOS DE SAÚDE - PACS	0,00	55.000,00	1.513.000,00	1.568.000,00
10.301.1004.1114.0000	AQUISIÇÃO DE EQUIPAMENTOS, MÓVEIS E UTENSÍLIOS PARA O PACS	0,00	5.000,00	0,00	5.000,00
10.301.1004.1154.0000	Aquisição de Veículos do PACS	0,00	50.000,00	0,00	50.000,00
10.301.1004.2155.0000	GESTÃO DE PESSOAL DO PACS	0,00	0,00	1.428.000,00	1.428.000,00
10.301.1004.2156.0000	MANUTENÇÃO DAS ATIVIDADES GERAIS DO PACS	0,00	0,00	85.000,00	85.000,00
10	301 1005 PROGRAMA SAÚDE BUCAL - SB	0,00	5.000,00	767.000,00	772.000,00
10.301.1005.1115.0000	AQUISIÇÃO DE EQUIPAMENTOS, MÓVEIS E UTENSÍLIOS PARA O SAÚDE BUCAL - SB	0,00	5.000,00	0,00	5.000,00
10.301.1005.2157.0000	GESTÃO DE PESSOAL DO SAÚDE BUCAL - SB	0,00	0,00	638.000,00	638.000,00
10.301.1005.2158.0000	MANUTENÇÃO DAS ATIVIDADES GERAIS DO SAÚDE BUCAL - SB	0,00	0,00	129.000,00	129.000,00
10	301 1006 PROGRAMA NÚCLEO DE APOIO À SAÚDE DA FAMÍLIA - NASF	0,00	0,00	272.000,00	272.000,00
10.301.1006.2159.0000	GESTÃO DE PESSOAL DO NASF	0,00	0,00	222.000,00	222.000,00
10.301.1006.2160.0000	MANUTENÇÃO DAS ATIVIDADES GERAIS DO NASF	0,00	0,00	50.000,00	50.000,00
10	301 1007 PROGRAMA ACADEMIA DA SAÚDE	0,00	0,00	40.000,00	40.000,00
10.301.1007.2161.0000	MANUTENÇÃO DAS AÇÕES DA ACADEMIA DA SAÚDE	0,00	0,00	40.000,00	40.000,00
10	301 1009 CENTRO DE ESPECIALIDADES ODONTOLÓGICAS - CEO	0,00	5.000,00	407.000,00	412.000,00
10.301.1009.1119.0000	AQUISIÇÃO DE EQUIPAMENTOS, MÓVEIS E UTENSÍLIOS PARA O CEO	0,00	5.000,00	0,00	5.000,00
10.301.1009.2165.0000	GESTÃO DE PESSOAL DO CEO	0,00	0,00	225.000,00	225.000,00
10.301.1009.2166.0000	MANUTENÇÃO DAS ATIVIDADES GERAIS DO CEO	0,00	0,00	182.000,00	182.000,00
10	301 1018 AMPLIAÇÃO DA REDE FÍSICA DE SAÚDE	0,00	513.000,00	0,00	513.000,00
10.301.1018.1129.0000	CONSTRUÇÃO, REFORMA E AMPLIAÇÃO DE UNIDADES BÁSICAS DE SAÚDE - UBS	0,00	513.000,00	0,00	513.000,00
10	301 1019 PROGRAMA SAÚDE NA ESCOLA - PSE	0,00	0,00	122.000,00	122.000,00
10.301.1019.2162.0000	MANUTENÇÃO DAS ATIVIDADES DO PROGRAMA SAÚDE NA ESCOLA - PSE	0,00	0,00	122.000,00	122.000,00
10	302 Assistência Hospitalar e Ambulatorial	0,00	800.000,00	9.159.000,00	9.959.000,00

**PREFEITURA MUNICIPAL DE BONITO**

RUA CÔNEGO CAVALCANTI, Nº 40 - CENTRO - CNPJ:10121515/0001-00 - Programa - Exercício de 2019

Anexo 07

Page 9

Lei: , Data:

**PROGRAMA DE TRABALHO DO GOVERNO
DEMONSTRATIVO DE FUNÇÕES, SUBFUNÇÕES E PROGRAMAS
POR PROJETOS, ATIVIDADES E OPERAÇÕES ESPECIAIS
(Inc. II, § 2º, Art. 2º)**

Código	Especificação	Operação Especial	Projetos	Atividades	Total
10	Saúde	0,00	1.878.000,00	17.952.000,00	19.830.000,00
10	302 Assistência Hospitalar e Ambulatorial	0,00	800.000,00	9.159.000,00	9.959.000,00
10	302 1008 TETO MUNICIPAL DA MÉDIA E ALTA COMPLEXIDADE AMBULATORIAL E HOSPITALAR	0,00	275.000,00	7.800.000,00	8.075.000,00
10.302.1008.1117.0000	AQUISIÇÃO DE AMBULÂNCIAS DO MAC	0,00	100.000,00	0,00	100.000,00
10.302.1008.1118.0000	AQUISIÇÃO DE EQUIPAMENTOS, MÓVEIS E UTENSÍLIOS PARA O MAC	0,00	175.000,00	0,00	175.000,00
10.302.1008.2163.0000	GESTÃO DE PESSOAL DO MAC	0,00	0,00	5.615.000,00	5.615.000,00
10.302.1008.2164.0000	MANUTENÇÃO DAS ATIVIDADES GERAIS DO MAC	0,00	0,00	2.185.000,00	2.185.000,00
10	302 1010 SERVIÇOS DE ATENDIMENTO MÓVEL ÀS URGÊNCIA - SAMU	0,00	15.000,00	337.000,00	352.000,00
10.302.1010.1120.0000	AQUISIÇÃO DE EQUIPAMENTOS, MÓVEIS E UTENSÍLIOS PARA O SAMU	0,00	15.000,00	0,00	15.000,00
10.302.1010.2167.0000	GESTÃO DE PESSOAL DO SAMU	0,00	0,00	153.000,00	153.000,00
10.302.1010.2168.0000	MANUTENÇÃO DAS ATIVIDADES GERAIS DO SAMU	0,00	0,00	184.000,00	184.000,00
10	302 1011 TRATAMENTO FORA DE DOMICÍLIO - TFD	0,00	180.000,00	375.000,00	555.000,00
10.302.1011.1121.0000	AQUISIÇÃO DE MICRO-ÔNIBUS PARA O TFD	0,00	90.000,00	0,00	90.000,00
10.302.1011.1122.0000	AQUISIÇÃO DE VAN PARA O TFD	0,00	90.000,00	0,00	90.000,00
10.302.1011.2169.0000	MANUTENÇÃO DAS AÇÕES DO TRATAMENTO FORA DO DOMICÍLIO - TFD	0,00	0,00	375.000,00	375.000,00
10	302 1012 MAIS MÉDICOS	0,00	0,00	131.000,00	131.000,00
10.302.1012.2170.0000	MANUTENÇÃO DAS AÇÕES DO MAIS MÉDICOS	0,00	0,00	131.000,00	131.000,00
10	302 1013 ATENÇÃO À SAÚDE MENTAL	0,00	5.000,00	516.000,00	521.000,00
10.302.1013.1123.0000	AQUISIÇÃO DE EQUIPAMENTOS, MÓVEIS E UTENSÍLIOS PARA O SAÚDE MENTAL	0,00	5.000,00	0,00	5.000,00
10.302.1013.2171.0000	GESTÃO DE PESSOAL DO SAÚDE MENTAL	0,00	0,00	450.000,00	450.000,00
10.302.1013.2172.0000	MANUTENÇÃO DAS ATIVIDADES GERAIS DO SAÚDE MENTAL	0,00	0,00	66.000,00	66.000,00
10	302 1018 AMPLIAÇÃO DA REDE FÍSICA DE SAÚDE	0,00	325.000,00	0,00	325.000,00
10.302.1018.1128.0000	CONSTRUÇÃO, REFORMA E/OU AMPLIAÇÃO DA ESTRUTURA FÍSICA DA SAÚDE	0,00	325.000,00	0,00	325.000,00
10	303 Suporte Profilático e Terapêutico	0,00	5.000,00	382.000,00	387.000,00
10	303 1016 FARMÁCIA BÁSICA	0,00	5.000,00	382.000,00	387.000,00
10.303.1016.1124.0000	AQUISIÇÃO DE EQUIPAMENTOS, MÓVEIS E UTENSÍLIOS PARA ASSISTÊNCIA FARMACÉUTICA	0,00	5.000,00	0,00	5.000,00
10.303.1016.2173.0000	MANUTENÇÃO DA ASSISTÊNCIA FARMACÉUTICA BÁSICA	0,00	0,00	377.000,00	377.000,00
10.303.1016.2174.0000	MANUTENÇÃO DA ASSISTÊNCIA FARMACÉUTICA COMPLEMENTAR	0,00	0,00	5.000,00	5.000,00
10	304 Vigilância Sanitária	0,00	25.000,00	17.000,00	42.000,00
10	304 1014 VIGILÂNCIA SANITÁRIA	0,00	25.000,00	17.000,00	42.000,00
10.304.1014.1125.0000	AQUISIÇÃO DE VEÍCULOS DA VIGILÂNCIA SANITÁRIA	0,00	20.000,00	0,00	20.000,00
10.304.1014.1126.0000	AQUISIÇÃO DE EQUIPAMENTOS, MÓVEIS E UTENSÍLIOS PARA VIGILÂNCIA SANITÁRIA	0,00	5.000,00	0,00	5.000,00
10.304.1014.2175.0000	GESTÃO DE PESSOAL DA VIGILÂNCIA SANITÁRIA	0,00	0,00	17.000,00	17.000,00
10	305 Vigilância Epidemiológica	0,00	5.000,00	753.000,00	758.000,00
10	305 1015 VIGILÂNCIA EPIDEMIOLÓGICA	0,00	5.000,00	753.000,00	758.000,00
10.305.1015.1127.0000	AQUISIÇÃO DE EQUIPAMENTOS, MÓVEIS E UTENSÍLIOS PARA VIGILÂNCIA EM SAÚDE	0,00	5.000,00	0,00	5.000,00
10.305.1015.2176.0000	GESTÃO DE PESSOAL DA VIGILÂNCIA EM SAÚDE	0,00	0,00	521.000,00	521.000,00
10.305.1015.2177.0000	MANUTENÇÃO DAS AÇÕES EM VIGILÂNCIA EM SAÚDE	0,00	0,00	232.000,00	232.000,00

**PROGRAMA DE TRABALHO DO GOVERNO
DEMONSTRATIVO DE FUNÇÕES, SUBFUNÇÕES E PROGRAMAS
POR PROJETOS, ATIVIDADES E OPERAÇÕES ESPECIAIS**
(Inc.II, § 2º, Art.2º)

Código	Especificação	Operação Especial	Projetos	Atividades	Total
10	Saúde	0,00	1.878.000,00	17.952.000,00	19.830.000,00
10	306 Alimentação e Nutrição	0,00	0,00	31.000,00	31.000,00
10	306 1017 PROGRAMA ALIMENTAÇÃO E NUTRIÇÃO	0,00	0,00	31.000,00	31.000,00
10.306.1017.2178.0000	MANUTENÇÃO DO PROGRAMA DE ALIMENTAÇÃO E NUTRIÇÃO	0,00	0,00	31.000,00	31.000,00
12	Educação	0,00	3.695.000,00	31.606.000,00	35.301.000,00
12	306 Alimentação e Nutrição	0,00	0,00	898.000,00	898.000,00
12	306 1208 ALIMENTAÇÃO ESCOLAR	0,00	0,00	898.000,00	898.000,00
12.306.1208.2045.0000	MANUTENÇÃO DO PROGRAMA DE ALIMENTAÇÃO ESCOLAR (PNAE, PNAEC, PNAEP, E OUTROS PROGRAMAS DE ALIMENTAÇÃO ESCOLAR)	0,00	0,00	898.000,00	898.000,00
12	361 Ensino Fundamental	0,00	3.220.000,00	26.708.000,00	29.928.000,00
12	361 1201 GESTÃO DA SECRETARIA DE EDUCAÇÃO E CULTURA	0,00	60.000,00	2.705.000,00	2.765.000,00
12.361.1201.1023.0000	AQUISIÇÃO DE MÓVEIS, MÁQUINAS, VEÍCULOS E EQUIPAMENTOS DIVERSOS	0,00	50.000,00	0,00	50.000,00
12.361.1201.1024.0000	EXECUÇÃO DE PEQUENAS OBRAS E INSTALAÇÃO PARA MELHORAR O FUNCIONAMENTO DO ÓRGÃO	0,00	10.000,00	0,00	10.000,00
12.361.1201.2046.0000	MANUTENÇÃO DAS AÇÕES VINCULADAS AO PROGRAMA DE GESTÃO DA SECRETARIA DE EDUCAÇÃO, INCLUINDO DIVULGAÇÃO DE AÇÕES DE ENSINO	0,00	0,00	2.705.000,00	2.705.000,00
12	361 1202 EDUCAÇÃO BÁSICA DE QUALIDADE	0,00	0,00	21.553.000,00	21.553.000,00
12.361.1202.2047.0000	MANUTENÇÃO DO PROGRAMA DE EDUCAÇÃO BÁSICA DE QUALIDADE NO ENSINO FUNDAMENTAL	0,00	0,00	514.000,00	514.000,00
12.361.1202.2048.0000	CAPACITAÇÃO, TREINAMENTO E QUALIFICAÇÃO DE PROFESSORES E PESSOAL VINCULADOS A EDUCAÇÃO	0,00	0,00	16.000,00	16.000,00
12.361.1202.2049.0000	AQUISIÇÃO DE MATERIAIS DIDÁTICOS DESTINADOS A MANUTENÇÃO DAS ESCOLAS E DISTRIBUIÇÃO GRATUITA	0,00	0,00	135.000,00	135.000,00
12.361.1202.2050.0000	MANUTENÇÃO DAS ATIVIDADES AABB COMUNIDADE	0,00	0,00	57.000,00	57.000,00
12.361.1202.2101.0000	REMUNERAÇÃO DOS PROFISSIONAIS DO MAGISTÉRIO DA EDUCAÇÃO BÁSICA - ENSINO FUNDAMENTAL - FUNDEB	0,00	0,00	14.018.000,00	14.018.000,00
12.361.1202.2102.0000	AQUISIÇÃO DE MATERIAL DIDÁTICO-ESCOLARES DIVERSOS E MATERIAL DE DISTRIBUIÇÃO GRATUITA - FUNDEB	0,00	0,00	816.000,00	816.000,00
12.361.1202.2103.0000	MANUTENÇÃO E DESENVOLVIMENTO DO FUNDEB 40% - ENSINO FUNDAMENTAL	0,00	0,00	5.985.000,00	5.985.000,00
12.361.1202.2104.0000	CAPACITAÇÃO, TREINAMENTO E APERFEIÇOAMENTO DE PROFISSIONAIS DA EDUCAÇÃO, VINCULADOS AO FUNDEB	0,00	0,00	12.000,00	12.000,00
12	361 1203 TRANSPORTE ESCOLAR DE QUALIDADE.	0,00	400.000,00	2.383.000,00	2.783.000,00
12.361.1203.1025.0000	AQUISIÇÃO DE VEÍCULOS DESTINADOS AO TRANSPORTE DE ESTUDANTES	0,00	300.000,00	0,00	300.000,00
12.361.1203.1075.0000	AQUISIÇÃO DE VEÍCULOS PARA TRANSPORTE ESCOLAR - FUNDEB	0,00	100.000,00	0,00	100.000,00
12.361.1203.2051.0000	MANUTENÇÃO DO TRANSPORTE ESCOLAR DOS ALUNOS DA REDE MUNICIPAL DE ENSINO	0,00	0,00	399.000,00	399.000,00
12.361.1203.2053.0000	MANUTENÇÃO DAS ATIVIDADES DO PROGRAMA DE TRANSPORTE ESCOLAR - PNATE - ENSINO FUNDAMENTAL	0,00	0,00	250.000,00	250.000,00
12.361.1203.2105.0000	MANUTENÇÃO DO PROGRAMA DE TRANSPORTE ESCOLAR - FUNDEB	0,00	0,00	1.734.000,00	1.734.000,00
12	361 1204 DINHEIRO DIRETO NA ESCOLA (PDDE)	0,00	0,00	25.000,00	25.000,00
12.361.1204.2054.0000	MANUTENÇÃO DAS AÇÕES DO PROGRAMA DINHEIRO DIRETO NA ESCOLA - PDDE	0,00	0,00	25.000,00	25.000,00



**PREFEITURA MUNICIPAL DE BONITO**

RUA CÔNEGO CAVALCANTI, Nº 40 - CENTRO - CNPJ:10121515/0001 - Planejamento Programa - Exercício de 2019

Anexo 07

Page 11

Lei: , Data:

**PROGRAMA DE TRABALHO DO GOVERNO
DEMONSTRATIVO DE FUNÇÕES, SUBFUNÇÕES E PROGRAMAS
POR PROJETOS, ATIVIDADES E OPERAÇÕES ESPECIAIS
(Inc.II, § 2º, Art.2º)**

Código	Especificação	Operação Especial	Projetos	Atividades	T o t a l
12	Educação	0,00	3.695.000,00	31.606.000,00	35.301.000,00
12	361 Ensino Fundamental	0,00	3.220.000,00	26.708.000,00	29.928.000,00
12	361 1205 MODERNIZAÇÃO DA EDUCAÇÃO	0,00	2.745.000,00	0,00	2.745.000,00
12.361.1205.1026.0000	AQUISIÇÃO DE VEÍCULOS, MÓVEIS, MÁQUINAS E EQUIPAMENTOS DIVERSOS PARA UNIDADES EDUCACIONAIS	0,00	520.000,00	0,00	520.000,00
12.361.1205.1027.0000	AQUISIÇÃO, CONSTRUÇÃO, REFORMA E/OU AMPLIAÇÃO DE UNIDADES ESCOLARES E SECRETARIA DE EDUCAÇÃO	0,00	790.000,00	0,00	790.000,00
12.361.1205.1076.0000	AQUISIÇÃO DE VEÍCULOS, MÓVEIS, MÁQUINAS E EQUIPAMENTOS DIVERSOS - FUNDEB	0,00	590.000,00	0,00	590.000,00
12.361.1205.1077.0000	AQUISIÇÃO, CONSTRUÇÃO, REFORMA E/OU AMPLIAÇÃO DE UNIDADES ESCOLARES - FUNDEB	0,00	845.000,00	0,00	845.000,00
12	361 1207 PRÓ - CONSELHO	0,00	0,00	9.000,00	9.000,00
12.361.1207.2055.0000	MANUTENÇÃO DAS ATIVIDADES VINCULADOS AOS CONSELHOS NA ÁREA DE EDUCAÇÃO	0,00	0,00	9.000,00	9.000,00
12	361 1209 INFORMATIZAÇÃO DO ENSINO	0,00	15.000,00	9.000,00	24.000,00
12.361.1209.1028.0000	CONSTRUÇÃO, REFORMA E/OU ADAPTAÇÃO DE PRÉDIOS, INSTALAÇÃO E AQUISIÇÃO DE EQUIPAMENTOS DE INFORMÁTICA DESTINADOS AS UNIDA	0,00	15.000,00	0,00	15.000,00
12.361.1209.2056.0000	MANUTENÇÃO DAS ATIVIDADES DO PROGRAMA PROINFO E DOS SISTEMAS DE INFORMAÇÃO DO ENSINO NO MUNICÍPIO	0,00	0,00	9.000,00	9.000,00
12	361 1211 PROGRAMA ESCOLA OLÍMPICA	0,00	0,00	22.000,00	22.000,00
12.361.1211.2057.0000	MANUTENÇÃO DAS ATIVIDADES DO PROGRAMA ESCOLA OLÍMPICA NO MUNICÍPIO	0,00	0,00	22.000,00	22.000,00
12	361 1214 APOIO ÀS INSTITUIÇÕES EDUCACIONAIS SEM FINS LUCRATIVOS.	0,00	0,00	2.000,00	2.000,00
12.361.1214.2058.0000	REALIZAÇÃO DE PARCERIAS E APOIO A INSTITUIÇÃO EDUCACIONAL SEM FINS LUCRATIVOS COM ATUAÇÃO NO MUNICÍPIO	0,00	0,00	2.000,00	2.000,00
12	362 Ensino Médio	0,00	0,00	340.000,00	340.000,00
12	362 1202 EDUCAÇÃO BÁSICA DE QUALIDADE	0,00	0,00	120.000,00	120.000,00
12.362.1202.2059.0000	MANUTENÇÃO DO PROGRAMA DE EDUCAÇÃO DE QUALIDADE NO ENSINO MÉDIO	0,00	0,00	120.000,00	120.000,00
12	362 1203 TRANSPORTE ESCOLAR DE QUALIDADE.	0,00	0,00	220.000,00	220.000,00
12.362.1203.2060.0000	MANUTENÇÃO DAS ATIVIDADES DO PROGRAMA DE TRANSPORTE ESCOLAR - PNATE ENSINO MÉDIO	0,00	0,00	25.000,00	25.000,00
12.362.1203.2061.0000	MANUTENÇÃO DAS ATIVIDADES DO PROGRAMA DE TRANSPORTE ESCOLAR (PETE) ENSINO MÉDIO	0,00	0,00	195.000,00	195.000,00
12	363 Ensino Profissional	0,00	10.000,00	15.000,00	25.000,00
12	363 1210 ENSINO TÉCNICO PROFISSIONALIZANTE	0,00	10.000,00	15.000,00	25.000,00
12.363.1210.1029.0000	CONSTRUÇÃO E/OU ADAPTAÇÃO DE IMÓVEIS	0,00	5.000,00	0,00	5.000,00
12.363.1210.1030.0000	AQUISIÇÃO DE EQUIPAMENTO PARA O ENSINO PROFISSIONALIZANTE	0,00	5.000,00	0,00	5.000,00
12.363.1210.2062.0000	MANUTENÇÃO DAS ATIVIDADES DO ENSINO PROFISSIONALIZANTE NO MUNICÍPIO	0,00	0,00	15.000,00	15.000,00
12	364 Ensino Superior	0,00	0,00	123.000,00	123.000,00
12	364 1212 TRANSPORTE ESCOLAR UNIVERSITÁRIO	0,00	0,00	104.000,00	104.000,00
12.364.1212.2063.0000	MANUTENÇÃO DO PROGRAMA DE TRANSPORTE ESCOLAR UNIVERSITÁRIO	0,00	0,00	104.000,00	104.000,00

**PREFEITURA MUNICIPAL DE BONITO**RUA CÔNEGO CAVALCANTI, Nº 40 - CENTRO - CNPJ:10121515/0001-00 - **Orçamento Programa** - Exercício de 2019

Anexo 07

Page 12

Lei: , Data:

**PROGRAMA DE TRABALHO DO GOVERNO
DEMONSTRATIVO DE FUNÇÕES, SUBFUNÇÕES E PROGRAMAS
POR PROJETOS, ATIVIDADES E OPERAÇÕES ESPECIAIS**

(Inc.II, § 2º, Art.2º)

Código	Especificação	Operação Especial	Projetos	Atividades	Total
12	Educação	0,00	3.695.000,00	31.606.000,00	35.301.000,00
12	364 Ensino Superior	0,00	0,00	123.000,00	123.000,00
12	364 1213 ASSISTÊNCIA AO ESTUDANTE CARENTE	0,00	0,00	10.000,00	10.000,00
12.364.1213.2064.0000	MANUTENÇÃO DO PROGRAMA DE ASSISTÊNCIA AO ESTUDANTE CARENTE, INCLUINDO AUXÍLIO FINANCEIRO PARA ESTUDOS E PESQUISAS	0,00	0,00	10.000,00	10.000,00
12	364 1215 APOIO À GRADUAÇÃO DE PROFESSORES DO ENSINO FUNDAMENTAL.	0,00	0,00	9.000,00	9.000,00
12.364.1215.2065.0000	APOIO FINANCEIRO E LOGÍSTICO AOS PROFESSORES DA REDE MUNICIPAL PARA GRADUAÇÃO	0,00	0,00	9.000,00	9.000,00
12	365 Educação Infantil	0,00	465.000,00	2.642.000,00	3.107.000,00
12	365 1202 EDUCAÇÃO BÁSICA DE QUALIDADE	0,00	0,00	2.617.000,00	2.617.000,00
12.365.1202.2066.0000	MANUTENÇÃO DO PROGRAMA DE EDUCAÇÃO BÁSICA QUALIDADE NA EDUCAÇÃO INFANTIL	0,00	0,00	390.000,00	390.000,00
12.365.1202.2106.0000	REMUNERAÇÃO DOS PROFISSIONAIS DO MAGISTÉRIO DA EDUCAÇÃO BÁSICA - ENSINO INFANTIL - FUNDEB 60%	0,00	0,00	2.025.000,00	2.025.000,00
12.365.1202.2107.0000	MANUTENÇÃO E DESENVOLVIMENTO DO FUNDEB 40% - ENSINO FUNDAMENTAL	0,00	0,00	202.000,00	202.000,00
12	365 1203 TRANSPORTE ESCOLAR DE QUALIDADE.	0,00	0,00	25.000,00	25.000,00
12.365.1203.2067.0000	MANUTENÇÃO DAS ATIVIDADES DO PROGRAMA DE TRANSPORTE ESCOLAR (PNATE) EDUCAÇÃO INFANTIL	0,00	0,00	25.000,00	25.000,00
12	365 1206 PROINFÂNCIA	0,00	465.000,00	0,00	465.000,00
12.365.1206.1031.0000	AQUISIÇÃO, CONSTRUÇÃO, REFORMAS E/OU AMPLIAÇÃO DE IMÓVEIS PARA CRECHÊ E EDUCAÇÃO INFANTIL	0,00	255.000,00	0,00	255.000,00
12.365.1206.1032.0000	AQUISIÇÃO DE EQUIPAMENTOS E MATERIAL PERMANENTE PARA CRECHES E EDUCAÇÃO INFANTIL	0,00	210.000,00	0,00	210.000,00
12	366 Educação de Jovens e Adultos	0,00	0,00	845.000,00	845.000,00
12	366 1202 EDUCAÇÃO BÁSICA DE QUALIDADE	0,00	0,00	845.000,00	845.000,00
12.366.1202.2068.0000	MANUTENÇÃO DO PROGRAMA DE EDUCAÇÃO BÁSICA DE QUALIDADE NA EDUCAÇÃO DE JOVENS E ADULTOS	0,00	0,00	22.000,00	22.000,00
12.366.1202.2108.0000	REMUNERAÇÃO DOS PROFISSIONAIS DO MAGISTÉRIO DA EDUCAÇÃO BÁSICA (ENSINO JOVENS E ADULTOS) - FUNDEB 60%	0,00	0,00	790.000,00	790.000,00
12.366.1202.2109.0000	MANUTENÇÃO E DESENVOLVIMENTO DO FUNDEB 40% (ENSINO JOVENS E ADULTOS)	0,00	0,00	33.000,00	33.000,00
12	367 Educação Especial	0,00	0,00	35.000,00	35.000,00
12	367 1202 EDUCAÇÃO BÁSICA DE QUALIDADE	0,00	0,00	35.000,00	35.000,00
12.367.1202.2069.0000	MANUTENÇÃO DO PROGRAMA DE EDUCAÇÃO BÁSICA DE QUALIDADE NA EDUCAÇÃO ESPECIAL	0,00	0,00	35.000,00	35.000,00
13	Cultura	0,00	1.320.000,00	1.304.000,00	2.624.000,00
13	122 Administração Geral	0,00	0,00	117.000,00	117.000,00
13	122 1201 GESTÃO DA SECRETARIA DE EDUCAÇÃO E CULTURA	0,00	0,00	117.000,00	117.000,00
13.122.1201.2183.0000	MANUTENÇÃO DAS AÇÕES VINCULADAS A CULTURA	0,00	0,00	117.000,00	117.000,00
13	391 Patrimônio Histórico, Artístico e Arqueológico	0,00	495.000,00	27.000,00	522.000,00

**PREFEITURA MUNICIPAL DE BONITO**

RUA CÔNEGO CAVALCANTI, Nº 40 - CENTRO - CNPJ:10121515/0001 - Planejamento Programa - Exercício de 2019

BONITO
Município

Anexo 07

Page 13

Lei: , Data:

**PROGRAMA DE TRABALHO DO GOVERNO
DEMONSTRATIVO DE FUNÇÕES, SUBFUNÇÕES E PROGRAMAS
POR PROJETOS, ATIVIDADES E OPERAÇÕES ESPECIAIS
(Inc.II, § 2º, Art.2º)**

Código	Especificação	Operação Especial	Projetos	Atividades	T o t a l
13	Cultura	0,00	1.320.000,00	1.304.000,00	2.624.000,00
13	391 Patrimônio Histórico, Artístico e Arqueológico	0,00	495.000,00	27.000,00	522.000,00
13	391 1302 REVITALIZAÇÃO DO PATRIMÔNIO HISTÓRICO	0,00	495.000,00	27.000,00	522.000,00
13.391.1302.1033.0000	TRANSFORMAR A ANTIGA CADEIA PÚBLICA NO CENTRO DE PRESERVAÇÃO HISTÓRICA E CULTURAL DO BONITO	0,00	195.000,00	0,00	195.000,00
13.391.1302.1155.0000	REVITALIZAÇÃO DO CENTRO CULTURAL	0,00	300.000,00	0,00	300.000,00
13.391.1302.2070.0000	MANUTENÇÃO DE AÇÕES VOLTADAS À CONSERVAÇÃO E PRESERVAÇÃO DO PATRIMÔNIO PÚBLICO E DE BENS DE IMPORTÂNCIA HISTÓRICA E CULT	0,00	0,00	27.000,00	27.000,00
13	392 Difusão Cultural	0,00	825.000,00	1.160.000,00	1.985.000,00
13	392 1301 AÇÕES CULTURAIS	0,00	825.000,00	1.160.000,00	1.985.000,00
13.392.1301.1034.0000	EXECUÇÃO DE OBRAS DESTINADAS A MUSEUS,CASAS DOS ARTESÃOS, BIBLIOTECAS, PARQUE HISTÓRICO E OUTRAS DIRECIONADAS A CULTURA	0,00	15.000,00	0,00	15.000,00
13.392.1301.1035.0000	AQUISIÇÃO DE MÓVEIS, MÁQUINAS E EQUIPAMENTOS DIVERSOS PARA CULTURA FOLCLÓRICA	0,00	5.000,00	0,00	5.000,00
13.392.1301.1138.0000	CONSTRUÇÃO, REFORMA E/OU AMPLIAÇÃO DE CENTRO DE EVENTOS NO MUNICÍPIO	0,00	805.000,00	0,00	805.000,00
13.392.1301.2071.0000	REALIZAR FESTAS CÍVICAS, ARTÍSTICAS, MANIFESTAÇÕES CULTURAIS E EVENTOS CONSTANTES DO CALENDÁRIO TURÍSTICO E CULTURAL DO	0,00	0,00	1.160.000,00	1.160.000,00
14	Direitos da Cidadania	0,00	245.000,00	210.000,00	455.000,00
14	422 Direitos Individuais, Coletivos e Difusos	0,00	245.000,00	210.000,00	455.000,00
14	422 1401 COORDENADORIA DA MULHER	0,00	135.000,00	169.000,00	304.000,00
14.422.1401.1007.0000	ESTRUTURAR A COORDENADORIA MUNICIPAL DE POLÍTICAS PARA AS MULHERES DO BONITO	0,00	135.000,00	0,00	135.000,00
14.422.1401.2018.0000	MANUTENÇÃO DAS AÇÕES DA COORDENADORIA DA MULHER, INCLUINDO APOIO AS CAMPANHAS DIRECIONADAS ÀS MULHERES E AÇÕES DE QUALIF	0,00	0,00	165.000,00	165.000,00
14.422.1401.2204.0000	AÇÃO PARA EMPODERAMENTO DA MULHER ARTESÃ COM OFICINAS DE EMPREENDEDORISMO, ASSOCIATIVISMO E COOPERATIVISMO	0,00	0,00	4.000,00	4.000,00
14	422 1402 CENTRO DA JUVENTUDE	0,00	10.000,00	41.000,00	51.000,00
14.422.1402.1020.0000	AQUISIÇÃO DE MÓVEIS, MÁQUINAS E EQUIPAMENTOS (CENTRO DA JUVENTUDE)	0,00	10.000,00	0,00	10.000,00
14.422.1402.2041.0000	MANUTENÇÃO DAS ATIVIDADES VINCULADAS AO PROGRAMA CENTRO DA JUVENTUDE	0,00	0,00	41.000,00	41.000,00
14	422 1506 FORTALECIMENTO DO DESENVOLVIMENTO MUNICIPAL EM ÁREAS ESTRATÉGICAS ATRAVÉS DO FEM	0,00	100.000,00	0,00	100.000,00
14.422.1506.1156.0000	CONSTRUÇÃO, REFORMA E/OU AMPLIAÇÃO DE PRÉDIO DESTINADO AO APOIO AS POLÍTICAS PÚBLICAS PARA AS MULHERES	0,00	100.000,00	0,00	100.000,00
15	Urbanismo	0,00	4.245.000,00	4.208.000,00	8.453.000,00
15	122 Administração Geral	0,00	135.000,00	2.414.000,00	2.549.000,00
15	122 0412 MODERNIZAÇÃO DA ESTRUTURA FÍSICA DE APOIO ADMINISTRATIVO	0,00	75.000,00	0,00	75.000,00
15.122.0412.1037.0000	EXECUÇÃO DE OBRAS CIVIS, AMPLIAÇÃO, REFORMA, AQUISIÇÃO E MELHORIAS DE IMÓVEIS E MODERNIZAÇÃO DE INSTALAÇÃO NOS PRÉDIOS P	0,00	75.000,00	0,00	75.000,00

**PREFEITURA MUNICIPAL DE BONITO**

RUA CÔNEGO CAVALCANTI, Nº 40 - CENTRO - CNPJ:10121515/0001-00 - Planejamento Programa - Exercício de 2019

Anexo 07

Page 14

Lei: , Data:

**PROGRAMA DE TRABALHO DO GOVERNO
DEMONSTRATIVO DE FUNÇÕES, SUBFUNÇÕES E PROGRAMAS
POR PROJETOS, ATIVIDADES E OPERAÇÕES ESPECIAIS
(Inc.II, § 2º, Art.2º)**

Código	Especificação	Operação Especial	Projetos	Atividades	Total
15	Urbanismo	0,00	4.245.000,00	4.208.000,00	8.453.000,00
15	122 Administração Geral	0,00	135.000,00	2.414.000,00	2.549.000,00
15	122 1501 GESTÃO DA SECRETARIA MUNICIPAL DE OBRAS, URBANISMO E SERVIÇOS PÚBLICOS	0,00	10.000,00	2.414.000,00	2.424.000,00
15.122.1501.1038.0000	AQUISIÇÃO DE MÓVEIS, MÁQUINAS E EQUIPAMENTOS DIVERSOS	0,00	5.000,00	0,00	5.000,00
15.122.1501.1039.0000	EXECUÇÃO DE PEQUENAS OBRAS E INSTALAÇÕES PARA MELHORAR O FUNCIONAMENTO DO ÓRGÃO	0,00	5.000,00	0,00	5.000,00
15.122.1501.2077.0000	MANUTENÇÃO DAS ATIVIDADES VINCULADAS A GESTÃO DA SECRETARIA DE OBRAS, URBANISMO E SERVIÇOS PÚBLICOS	0,00	0,00	2.414.000,00	2.414.000,00
15	122 1506 FORTALECIMENTO DO DESENVOLVIMENTO MUNICIPAL EM ÁREAS ESTRATÉGICAS ATRAVÉS DO FEM	0,00	50.000,00	0,00	50.000,00
15.122.1506.1037.0000	EXECUÇÃO DE OBRAS CIVIS, AMPLIAÇÃO, REFORMA, AQUISIÇÃO E MELHORIAS DE IMÓVEIS E MODERNIZAÇÃO DE INSTALAÇÃO NOS PRÉDIOS P	0,00	50.000,00	0,00	50.000,00
15	451 Infra-Estrutura Urbana	0,00	3.670.000,00	139.000,00	3.809.000,00
15	451 1503 INFRAESTRUTURA URBANA	0,00	115.000,00	139.000,00	254.000,00
15.451.1503.1041.0000	CONSTRUÇÃO, REFORMA E/OU AMPLIAÇÃO EM DIVERSAS ÁREAS E ESPAÇOS PÚBLICOS, INCLUINDO MELHORIA ESTÉTICA E PAISAGEM URBANIST	0,00	105.000,00	0,00	105.000,00
15.451.1503.1043.0000	CONSTRUÇÃO, REFORMA E/OU AMPLIAÇÃO DE CEMITÉRIOS E VELÓRIO PÚBLICO	0,00	10.000,00	0,00	10.000,00
15.451.1503.2078.0000	MANUTENÇÃO DOS CEMITÉRIOS PÚBLICOS MUNICIPAIS	0,00	0,00	24.000,00	24.000,00
15.451.1503.2079.0000	MANUTENÇÃO DAS AÇÕES VINCULADAS AO PROGRAMA DE INFRAESTRUTURA URBANA, INCLUINDO MANUTENÇÃO DE PAVIMENTAÇÃO E REPOSIÇÃO D	0,00	0,00	115.000,00	115.000,00
15	451 1505 PAVIMENTAÇÃO "NO CHÃO QUE EU PISO FAÇO HISTÓRIA"	0,00	2.255.000,00	0,00	2.255.000,00
15.451.1505.1042.0000	PAVIMENTAÇÃO DE VIAS PÚBLICAS E ACESSOS, INCLUINDO CALÇAMENTO, MEIO FIO E RECAPEAMENTO ASFÁLTICA	0,00	2.255.000,00	0,00	2.255.000,00
15	451 1506 FORTALECIMENTO DO DESENVOLVIMENTO MUNICIPAL EM ÁREAS ESTRATÉGICAS ATRAVÉS DO FEM	0,00	1.300.000,00	0,00	1.300.000,00
15.451.1506.1040.0000	EXECUÇÃO DE OBRAS DE PAVIMENTAÇÃO, CALÇAMENTO E OUTROS COM RECURSOS DO FEM	0,00	1.300.000,00	0,00	1.300.000,00
15	452 Serviços Urbanos	0,00	405.000,00	1.655.000,00	2.060.000,00
15	452 1502 MODERNIZAÇÃO DOS SERVIÇOS PÚBLICOS	0,00	405.000,00	1.655.000,00	2.060.000,00
15.452.1502.1044.0000	AQUISIÇÃO DE MÓVEIS, VEÍCULOS, MÁQUINAS E EQUIPAMENTOS DIVERSOS PARA APERFEIÇOAMENTO DOS SERVIÇOS PÚBLICOS	0,00	405.000,00	0,00	405.000,00
15.452.1502.2080.0000	MANUT. DOS SERV. PÚBLICOS, INCLUINDO COLETA E TRANSPORTE DE LIXOS E ENTULHOS, LIXO HOSPITALAR, LIMP. E MANUT. DE PRAÇAS	0,00	0,00	1.655.000,00	1.655.000,00
15	813 Lazer	0,00	35.000,00	0,00	35.000,00
15	813 1504 PRAÇA PARA TODOS	0,00	35.000,00	0,00	35.000,00
15.813.1504.1045.0000	CONSTRUÇÃO, REFORMA E/OU AMPLIAÇÃO DE PRAÇAS, PARQUES MUNICIPAIS, JARDINS E ÁREAS DE LAZER PÚBLICAS	0,00	35.000,00	0,00	35.000,00
16	Habitação	0,00	55.000,00	30.000,00	85.000,00
16	122 Administração Geral	0,00	0,00	15.000,00	15.000,00

**PREFEITURA MUNICIPAL DE BONITO**

RUA CÔNEGO CAVALCANTI, Nº 40 - CENTRO - CNPJ:10121515/0001-00 - Planejamento Programa - Exercício de 2019

BONITO
MUNICÍPIO

Anexo 07

Page 15

Lei: , Data:

**PROGRAMA DE TRABALHO DO GOVERNO
DEMONSTRATIVO DE FUNÇÕES, SUBFUNÇÕES E PROGRAMAS
POR PROJETOS, ATIVIDADES E OPERAÇÕES ESPECIAIS
(Inc.II, § 2º, Art.2º)**

Código	Especificação	Operação Especial	Projetos	Atividades	T o t a l
16	Habitação	0,00	55.000,00	30.000,00	85.000,00
16	122 Administração Geral	0,00	0,00	15.000,00	15.000,00
16	122 1603 CARTÃO REFORMA	0,00	0,00	15.000,00	15.000,00
16.122.1603.2184.0000	MANUTENÇÃO DO PROGRAMA CARTÃO REFORMA	0,00	0,00	15.000,00	15.000,00
16	482 Habitação Urbana	0,00	55.000,00	15.000,00	70.000,00
16	482 1601 HABITAÇÃO POPULAR	0,00	45.000,00	0,00	45.000,00
16.482.1601.1046.0000	IMPLANTAÇÃO DE PROJETOS DE HABITAÇÃO POPULAR, DE INTERESSE SOCIAL, INFRAESTRUTURA URBANÍSTICA E OUTROS	0,00	45.000,00	0,00	45.000,00
16	482 1602 FUNDO MUNICIPAL DE HABITAÇÃO DE INTERESSE SOCIAL	0,00	10.000,00	15.000,00	25.000,00
16.482.1602.1047.0000	EXECUTAR PROJETOS HABITACIONAIS, INCLUINDO AQUISIÇÃO, CONSTRUÇÃO, REFORMA E MELHORIA DE MORADIAS A POPULAÇÃO DE BAIXA RE	0,00	10.000,00	0,00	10.000,00
16.482.1602.2081.0000	MANUTENÇÃO DAS AÇÕES VINCULADAS AO PROGRAMA DO FUNDO MUNICIPAL DE HABITAÇÃO E INTERESSE SOCIAL, INCLUINDO O CONSELHO	0,00	0,00	15.000,00	15.000,00
17	Saneamento	0,00	815.000,00	235.000,00	1.050.000,00
17	511 Saneamento Básico Rural	0,00	105.000,00	0,00	105.000,00
17	511 1701 CAMPO LIMPO - SANEAMENTO RURAL SIMPLIFICADO	0,00	105.000,00	0,00	105.000,00
17.511.1701.1048.0000	EXECUÇÃO DE OBRAS DE MELHORIAS SANITÁRIAS DOMICILIARES E SISTEMA SIMPLIFICADO DE SANEAMENTO RURAL	0,00	105.000,00	0,00	105.000,00
17	512 Saneamento Básico Urbano	0,00	605.000,00	80.000,00	685.000,00
17	512 1506 FORTALECIMENTO DO DESENVOLVIMENTO MUNICIPAL EM ÁREAS ESTRATÉGICAS ATRAVÉS DO FEM	0,00	200.000,00	0,00	200.000,00
17.512.1506.1050.0000	EXECUÇÃO DE OBRAS DE SANEAMENTO URBANO COM RECURSOS DO FEM	0,00	200.000,00	0,00	200.000,00
17	512 1702 SANEAMENTO URBANO	0,00	405.000,00	80.000,00	485.000,00
17.512.1702.1049.0000	EXECUÇÃO DE PROJETOS E OBRAS DE SANEAMENTO URBANO, MELHORIAS SANITÁRIAS DOMICILIARES, DRENAGEM, REDES DE ESGOTO, ETC.	0,00	205.000,00	0,00	205.000,00
17.512.1702.1141.0000	CONSTRUÇÃO DE ESTRUTURA DE ALA E FECHAMENTO DE CANAL DE DRENAGEM DE ÁGUA PLUVIAL NO MUNICÍPIO DO BONITO	0,00	200.000,00	0,00	200.000,00
17.512.1702.2082.0000	MANUTENÇÃO DO SISTEMA DE SANEAMENTO URBANO DO MUNICÍPIO	0,00	0,00	80.000,00	80.000,00
17	544 Recursos Hídricos	0,00	105.000,00	155.000,00	260.000,00
17	544 1703 AMPLIAÇÃO DE RECURSOS HÍDRICOS	0,00	105.000,00	130.000,00	235.000,00
17.544.1703.1068.0000	EXECUÇÃO DE OBRAS HÍDRICAS: CONSTRUÇÃO E AMPLIAÇÃO DE BARRAGENS, POÇOS, ADUTORAS, CISTERNAS E OUTRAS OBRAS E INSTALAÇÕES	0,00	105.000,00	0,00	105.000,00
17.544.1703.2203.0000	REALIZAR ABASTECIMENTO D'ÁGUA NA SEDE, DISTRITOS E POPULAÇÃO URBANA E RURAL	0,00	0,00	130.000,00	130.000,00
17	544 1704 ABASTECIMENTO DE ÁGUA EMERGENCIAL	0,00	0,00	25.000,00	25.000,00
17.544.1704.2083.0000	REALIZAR ABASTECIMENTO D'GUA EMERGENCIAL NA SEDE, DISTRITOS E PARA POPULAÇÃO URBANA E RURAL	0,00	0,00	25.000,00	25.000,00

**PREFEITURA MUNICIPAL DE BONITO**

RUA CÔNEGO CAVALCANTI, Nº 40 - CENTRO - CNPJ:10121515/0001 - Orçamento Programa - Exercício de 2019

Anexo 07

Page 16

Lei: , Data:

**PROGRAMA DE TRABALHO DO GOVERNO
DEMONSTRATIVO DE FUNÇÕES, SUBFUNÇÕES E PROGRAMAS
POR PROJETOS, ATIVIDADES E OPERAÇÕES ESPECIAIS
(Inc.II. § 2º, Art.2º)**

Código	Especificação	Operação Especial	Projetos	Atividades	Total
18	Gestão Ambiental	0,00	801.000,00	2.698.400,00	3.499.400,00
18	122 Administração Geral	0,00	30.000,00	1.444.200,00	1.474.200,00
18	122 1801 GESTÃO DA SECRETARIA MUNICIPAL DE MEIO AMBIENTE, SUSTENTABILIDADE E DESENVOLVIMENTO RURAL	0,00	30.000,00	1.444.200,00	1.474.200,00
18.122.1801.1057.0000	AQUISIÇÃO DE VEÍCULOS, MÓVEIS, MÁQUINAS E EQUIPAMENTOS DIVERSOS PARA A SEC.MEIO AMBIENTE SUSTENTABILIDADE E DESENV.RURAL	0,00	25.000,00	0,00	25.000,00
18.122.1801.1058.0000	EXECUÇÃO DE PEQUENAS OBRAS E INSTALAÇÕES PARA MELHORAR O FUNCIONAMENTO DO ÓRGÃO	0,00	5.000,00	0,00	5.000,00
18.122.1801.2086.0000	MANUTENÇÃO DAS ATIVIDADES GERAIS DO ÓRGÃO, RELACIONADAS COM O MEIO AMBIENTE.A	0,00	0,00	1.437.000,00	1.437.000,00
18.122.1801.2210.0000	SUSTENTABILIDADE E O DESENVOLVIMENTO RURAL PARTICIPAÇÃO NA MANUTENÇÃO DO CONSÓRCIO MUNICIPAL- TAXA RATEIO	0,00	0,00	7.200,00	7.200,00
18	128 Formação de Recursos Humanos	0,00	0,00	7.000,00	7.000,00
18	128 1802 CAPACITAÇÃO PARA SUSTENTABILIDADE	0,00	0,00	7.000,00	7.000,00
18.128.1802.2185.0000	MANUTENÇÃO DAS AÇÕES VINCULADAS A CAPACITAÇÃO PARA SUSTENTABILIDADE	0,00	0,00	7.000,00	7.000,00
18	451 Infra-Estrutura Urbana	0,00	15.000,00	0,00	15.000,00
18	451 1815 ESTRADA PARQUE	0,00	15.000,00	0,00	15.000,00
18.451.1815.1146.0000	EXECUÇÃO DE OBRAS DE INFRAESTRUTURA DE ESTRADA PARQUE NO MUNICÍPIO DO BONITO	0,00	15.000,00	0,00	15.000,00
18	512 Saneamento Básico Urbano	0,00	15.000,00	0,00	15.000,00
18	512 1817 HUMANIZAR A FEIRA	0,00	15.000,00	0,00	15.000,00
18.512.1817.1147.0000	EXECUÇÃO DE OBRAS DE ESGOTAMENTO SANITÁRIO DO "CANAL DA FEIRA" REVITALIZANDO O RIACHO DOS MACACOS PRÓXIMO À FEIRA	0,00	15.000,00	0,00	15.000,00
18	541 Preservação e Conservação Ambiental	0,00	344.000,00	165.000,00	509.000,00
18	541 1803 EDUCAÇÃO AMBIENTAL "Educar para Preservar"	0,00	0,00	5.000,00	5.000,00
18.541.1803.2193.0000	MANUTENÇÃO DAS ATIVIDADES VOLTADAS AO PROGRAMA EDUCAÇÃO AMBIENTAL "Educar para Preservar"	0,00	0,00	5.000,00	5.000,00
18	541 1804 GESTÃO DE UNIDADES DE CONSERVAÇÃO MUNICIPAIS	0,00	319.000,00	120.000,00	439.000,00
18.541.1804.1139.0000	EXECUÇÃO DE OBRAS DE CONSERVAÇÃO E PRESERVAÇÃO DO PARQUE NATURAL MUNICIPAL MATA DA CHUVA E OUTRAS UNID	0,00	204.000,00	0,00	204.000,00
18.541.1804.1140.0000	EXECUÇÃO DE OBRAS DE PRESERVAÇÃO E CONSERVAÇÃO DO PARQUE NATURAL MATAS DO MUCURI - HIMALAIA	0,00	105.000,00	0,00	105.000,00
18.541.1804.1149.0000	AQUISIÇÃO DE EQUIPAMENTOS DIVERSOS DESTINADOS A GESTÃO DE UNIDADES DE CONSERVAÇÃO MUNICIPAL	0,00	10.000,00	0,00	10.000,00
18.541.1804.2096.0000	MANUTENÇÃO DAS AÇÕES DE PRESERVAÇÃO DE UNIDADES DE CONSERVAÇÃO MUNICIPAIS	0,00	0,00	120.000,00	120.000,00
18	541 1805 ACOLHIMENTO DE ANIMAIS SILVESTRES APREENDIDOS	0,00	5.000,00	14.000,00	19.000,00
18.541.1805.1142.0000	AQUISIÇÃO DE MÁQUINAS E EQUIPAMENTOS DIVERSOS A SEREM UTILIZADOS NAS AÇÕES DO PROGRAMA	0,00	5.000,00	0,00	5.000,00
18.541.1805.2187.0000	ACOLHIMENTO DE ANIMAIS SILVESTRES MANUTENÇÃO DAS ATIVIDADES VOLTADAS AO ACOLHIMENTO DE ANIMAIS SILVESTRES	0,00	0,00	14.000,00	14.000,00
18	541 1807 ARBORIZANDO	0,00	0,00	7.000,00	7.000,00
18.541.1807.2189.0000	MANUTENÇÃO DAS ATIVIDADES VOLTADAS AO PROGRAMA ARBORIZANDO	0,00	0,00	7.000,00	7.000,00

**PREFEITURA MUNICIPAL DE BONITO**

RUA CÔNEGO CAVALCANTI, Nº 40 - CENTRO - CNPJ:10121515/0001-00 - Pagamento Programa - Exercício de 2019

BONITO
Município de Goiás

Anexo 07

Page 17

Lei: , Data:

**PROGRAMA DE TRABALHO DO GOVERNO
DEMONSTRATIVO DE FUNÇÕES, SUBFUNÇÕES E PROGRAMAS
POR PROJETOS, ATIVIDADES E OPERAÇÕES ESPECIAIS**
(Inc.II, § 2º, Art.2º)

Código	Especificação	Operação Especial	Projetos	Atividades	T o t a l
18	Gestão Ambiental	0,00	801.000,00	2.698.400,00	3.499.400,00
18	541 Preservação e Conservação Ambiental	0,00	344.000,00	165.000,00	509.000,00
18	541 1808 PAGAMENTO POR SERVIÇOS AMBIENTAIS - PSA	0,00	0,00	5.000,00	5.000,00
18.541.1808.2190.0000	MANUTENÇÃO DAS ATIVIDADES VOLTADAS PARA O PROGRAMA DE PAGAMENTO POR SERVIÇOS AMBIENTAIS - PSA	0,00	0,00	5.000,00	5.000,00
18	541 1809 PRODUTORES DE ÁGUA	0,00	5.000,00	3.000,00	8.000,00
18.541.1809.1143.0000	EXECUÇÃO DE OBRAS DE PRESERVAÇÃO DAS NASCENTES - PROGRAMA PRODUTORES DE ÁGUA	0,00	5.000,00	0,00	5.000,00
18.541.1809.2191.0000	MANUTENÇÃO DAS ATIVIDADES VOLTADAS PARA O PROGRAMA PRODUTORES DE ÁGUA	0,00	0,00	3.000,00	3.000,00
18	541 1810 REVITALIZAÇÃO DO RIO CAPEMA	0,00	10.000,00	0,00	10.000,00
18.541.1810.1144.0000	EXECUÇÃO DE OBRAS DE REVITALIZAÇÃO DO RIO CAPEMA	0,00	10.000,00	0,00	10.000,00
18	541 1812 COMPOSTAR	0,00	5.000,00	3.000,00	8.000,00
18.541.1812.1145.0000	AQUISIÇÃO DE MÁQUINAS E EQUIPAMENTOS DIVERSOS DESTINADOS A IMPLANTAÇÃO DE UMA COMPOSTEIRA NO MUNICÍPIO	0,00	5.000,00	0,00	5.000,00
18.541.1812.2192.0000	MANUTENÇÃO DAS ATIVIDADES VOLTADAS PARA O PROGRAMA COMPOSTAR	0,00	0,00	3.000,00	3.000,00
18	541 1814 FORMAÇÃO DO AGENTE AMBIENTAL	0,00	0,00	5.000,00	5.000,00
18.541.1814.2194.0000	MANUTENÇÃO DAS ATIVIDADES VOLTADAS PARA O PROGRAMA FORMAÇÃO DO AGENTE AMBIENTAL	0,00	0,00	5.000,00	5.000,00
18	541 1815 ESTRADA PARQUE	0,00	0,00	3.000,00	3.000,00
18.541.1815.2195.0000	MANUTENÇÃO DAS ATIVIDADES VOLTADAS PARA O PROGRAMA ESTRADA PARQUE	0,00	0,00	3.000,00	3.000,00
18	542 Controle Ambiental	0,00	397.000,00	1.077.200,00	1.474.200,00
18	542 1806 CONTROLE AMBIENTAL	0,00	5.000,00	5.000,00	10.000,00
18.542.1806.1070.0000	AQUISIÇÃO DE EQUIPAMENTOS DIVERSOS DESTINADOS AS AÇÕES DO PROGRAMA CONTROLE AMBIENTAL	0,00	5.000,00	0,00	5.000,00
18.542.1806.2188.0000	MANUTENÇÃO DAS ATIVIDADES VOLTADAS PARA O PROGRAMA DE CONTROLE AMBIENTAL	0,00	0,00	5.000,00	5.000,00
18	542 1811 COLETA SELETIVA	0,00	0,00	30.000,00	30.000,00
18.542.1811.2097.0000	MANUTENÇÃO DAS AÇÕES VINCULADAS AO PROGRAMA DE COLETA SELETIVA DE LIXO	0,00	0,00	30.000,00	30.000,00
18	542 1813 USINA DE RECICLAGEM	0,00	310.000,00	37.000,00	347.000,00
18.542.1813.1071.0000	AQUISIÇÃO DE IMÓVEL PARA O ATERRO SANITÁRIO	0,00	5.000,00	0,00	5.000,00
18.542.1813.1072.0000	CONSTRUÇÃO DE ATERRO SANITÁRIO, BIODIGESTORES, USINAS DE COMPOSTAGEM DE LIXO E OUTRAS OBRAS DE CONTROLE AMBIENTAL	0,00	305.000,00	0,00	305.000,00
18.542.1813.2098.0000	MANUTENÇÃO DAS AÇÕES VINCULADAS AO PROGRAMA USINA DE RECICLAGEM	0,00	0,00	37.000,00	37.000,00
18	542 1818 GESTÃO DOS RESÍDUOS SÓLIDOS	0,00	41.000,00	499.000,00	540.000,00
18.542.1818.1073.0000	INVESTIMENTOS NAS AÇÕES DE PRESERVAÇÃO AMBIENTAL ATRAVÉS DE CONSÓRCIO	0,00	41.000,00	0,00	41.000,00
18.542.1818.2099.0000	MANUTENÇÃO NAS AÇÕES DE PRESERVAÇÃO AMBIENTAL ATRAVÉS DE CONSÓRCIO	0,00	0,00	499.000,00	499.000,00

**PREFEITURA MUNICIPAL DE BONITO**

RUA CÔNEGO CAVALCANTI, Nº 40 - CENTRO - CNPJ:10121515/0001-00 - Planejamento Programa - Exercício de 2019

Anexo 07

Page 18

Lei: , Data:

**PROGRAMA DE TRABALHO DO GOVERNO
DEMONSTRATIVO DE FUNÇÕES, SUBFUNÇÕES E PROGRAMAS
POR PROJETOS, ATIVIDADES E OPERAÇÕES ESPECIAIS
(Inc.II. § 2º, Art.2º)**

Código	Especificação	Operação Especial	Projetos	Atividades	Total
18	Gestão Ambiental	0,00	801.000,00	2.698.400,00	3.499.400,00
18	542 Controle Ambiental	0,00	397.000,00	1.077.200,00	1.474.200,00
18	542 1844 PROGRAMA CONSORCIAL DE RESÍDUOS SÓLIDOS	0,00	41.000,00	506.200,00	547.200,00
18.542.1844.1134.0000	MODERNIZAÇÃO DA ESTRUTURA FÍSICA DO ATERRO SANITÁRIO - BONITO	0,00	20.000,00	0,00	20.000,00
18.542.1844.1135.0000	AQUISIÇÃO DE VEÍCULOS, MÁQUINAS E EQUIPAMENTOS DIVERSOS PARA O ATERRO SANITÁRIO - BONITO	0,00	20.000,00	0,00	20.000,00
18.542.1844.1136.0000	AQUISIÇÃO DE IMÓVEL PARA O ATERRO SANITÁRIO - BONITO	0,00	1.000,00	0,00	1.000,00
18.542.1844.2180.0000	MANUTENÇÃO NAS AÇÕES DE CONTROLE E PRESERVAÇÃO AMBIENTAL	0,00	0,00	499.000,00	499.000,00
18.542.1844.2209.0000	MANUTENÇÃO NAS AÇÕES DE CONTROLE E PRESERVAÇÃO AMBIENTAL-TAXA	0,00	0,00	7.200,00	7.200,00
18	606 Extensão Rural	0,00	0,00	5.000,00	5.000,00
18	606 1816 SAÚDE SUSTENTÁVEL	0,00	0,00	5.000,00	5.000,00
18.606.1816.2196.0000	IMPLANT. DE PROGRAMAS E PROJETOS DE PLANTAS MEDICINAIS E FITOTERÁPICOS NO MUNICÍPIO.INCLUINDO CAPACIT. DE PROFISSIONAIS	0,00	0,00	5.000,00	5.000,00
19	Ciência e Tecnologia	0,00	25.000,00	70.000,00	95.000,00
19	126 Tecnologia da Informação	0,00	15.000,00	15.000,00	30.000,00
19	126 1902 APOIO ÀS INOVAÇÕES E TECNOLOGIAS	0,00	15.000,00	15.000,00	30.000,00
19.126.1902.1013.0000	CONSTRUÇÃO, REFORMA E/OU AMPLIAÇÃO DO CENTRO DE VOCAÇÃO TECNOLÓGICA - CVTs	0,00	15.000,00	0,00	15.000,00
19.126.1902.2030.0000	EXECUÇÃO DE AÇÕES VINCULADAS AO PROGRAMA DE APOIO ÀS INOVAÇÕES E TECNOLOGIAS	0,00	0,00	15.000,00	15.000,00
19	573 Difusão do Conhecimento Científico e Tecnológico	0,00	10.000,00	55.000,00	65.000,00
19	573 1901 INCLUSÃO DIGITAL	0,00	10.000,00	55.000,00	65.000,00
19.573.1901.1014.0000	AQUISIÇÃO DE VEÍCULOS, MÓVEIS, EQUIPAMENTOS DE INFORMÁTICA E OUTROS PARA O PROGRAMA DE INCLUSÃO DIGITAL. INCLUINDO O CEN	0,00	10.000,00	0,00	10.000,00
19.573.1901.2031.0000	MANUTENÇÃO DO PROGRAMA DE INCLUSÃO DIGITAL	0,00	0,00	55.000,00	55.000,00
20	Agricultura	0,00	675.000,00	562.000,00	1.237.000,00
20	122 Administração Geral	0,00	5.000,00	0,00	5.000,00
20	122 2001 LOGÍSTICA DA SECRETARIA DE MEIO AMBIENTE, SUSTENTABILIDADE E DESENVOLVIMENTO RURAL	0,00	5.000,00	0,00	5.000,00
20.122.2001.1150.0000	AQUISIÇÃO DE EQUIPAMENTOS E VEÍCULOS PARA A SECRETARIA DE MEIO AMBIENTE, SUSTENTABILIDADES E DESENV.RURAL	0,00	5.000,00	0,00	5.000,00
20	305 Vigilância Epidemiológica	0,00	0,00	5.000,00	5.000,00
20	305 2011 BONITO MAIS HUMANO	0,00	0,00	5.000,00	5.000,00
20.305.2011.2198.0000	MANUTENÇÃO DE AÇÕES VINCULADAS AO PROGRAMA "BONITO MAIS HUMANO"	0,00	0,00	5.000,00	5.000,00
20	605 Abastecimento	0,00	110.000,00	410.000,00	520.000,00

**PREFEITURA MUNICIPAL DE BONITO**

RUA CÔNEGO CAVALCANTI, Nº 40 - CENTRO - CNPJ:10121515/0001-00 - Documento Programa - Exercício de 2019

BONITO
Município do Mato Grosso do Sul

Anexo 07

Page 19

Lei: , Data:

**PROGRAMA DE TRABALHO DO GOVERNO
DEMONSTRATIVO DE FUNÇÕES, SUBFUNÇÕES E PROGRAMAS
POR PROJETOS, ATIVIDADES E OPERAÇÕES ESPECIAIS**
(Inc.II, § 2º, Art.2º)

Código	Especificação	Operação Especial	Projetos	Atividades	T o t a l
20	Agricultura	0,00	675.000,00	562.000,00	1.237.000,00
20	605 Abastecimento	0,00	110.000,00	410.000,00	520.000,00
20	605 2005 ABASTECIMENTO DE QUALIDADE	0,00	110.000,00	410.000,00	520.000,00
20.605.2005.1059.0000	CONSTRUÇÃO, REFORMA E/OU AMPLIAÇÃO DE AÇOUGUES, MERCADOS, CENTRAIS DE ABASTECIMENTO E MATADOURO	0,00	105.000,00	0,00	105.000,00
20.605.2005.1060.0000	AQUISIÇÃO DE MÓVEIS, MÁQUINAS E EQUIPAMENTOS DIVERSOS	0,00	5.000,00	0,00	5.000,00
20.605.2005.2087.0000	MANUTENÇÃO DAS AÇÕES VINCULADAS AO PROGRAMA DE ABASTECIMENTO DE QUALIDADE, TAIS COMO AÇOUGUES, MERCADOS, CENTRAIS DE ABA	0,00	0,00	410.000,00	410.000,00
20	606 Extensão Rural	0,00	0,00	5.000,00	5.000,00
20	606 2013 AGROECOLOGIA NAS ESCOLAS	0,00	0,00	5.000,00	5.000,00
20.606.2013.2200.0000	MANUTENÇÃO DE AÇÕES VINCULADAS AO PROGRAMA AGROECOLOGIA NAS ESCOLAS	0,00	0,00	5.000,00	5.000,00
20	608 Promoção da Produção Agropecuária	0,00	535.000,00	122.000,00	657.000,00
20	608 2002 APOIO AO DESENVOLVIMENTO DO SETOR AGROPECUÁRIO	0,00	405.000,00	26.000,00	431.000,00
20.608.2002.1061.0000	AQUISIÇÃO DE MÓVEIS, VEÍCULOS, TRATORES, MÁQUINAS, PATRULHA MECANIZADA E EQUIPAMENTOS AGRÍCOLAS DIVERSOS	0,00	405.000,00	0,00	405.000,00
20.608.2002.2088.0000	MANUTENÇÃO DE AÇÕES DE APOIO AO DESENVOLVIMENTO DO SETOR AGROPECUÁRIO	0,00	0,00	6.000,00	6.000,00
20.608.2002.2205.0000	APOIO AOS AGRICULTORES NA REALIZAÇÃO DE ARAÇÃO DE TERRA	0,00	0,00	20.000,00	20.000,00
20	608 2003 AGRICULTURA FAMILIAR	0,00	20.000,00	38.000,00	58.000,00
20.608.2003.1062.0000	EXECUÇÃO DE OBRAS DE APOIO A AGRICULTURA FAMILIAR	0,00	10.000,00	0,00	10.000,00
20.608.2003.1063.0000	AQUISIÇÃO DE MÓVEIS, VEÍCULOS, TRATORES, MÁQUINAS E EQUIPAMENTOS AGRÍCOLAS DIVERSOS	0,00	10.000,00	0,00	10.000,00
20.608.2003.2089.0000	MANUTENÇÃO DAS AÇÕES VINCULADAS A AGRICULTURA FAMILIAR DISTRIBUIÇÃO DE SEMENTES E MUDAS E CAPACITAÇÃO DE AGRICULTORES	0,00	0,00	38.000,00	38.000,00
20	608 2004 CAMPANHA DE VACINAÇÃO DE ANIMAIS	0,00	5.000,00	6.000,00	11.000,00
20.608.2004.1064.0000	AQUISIÇÃO DE EQUIPAMENTOS DE APOIO A CAMPANHA DE VACINAÇÃO DE ANIMAIS	0,00	5.000,00	0,00	5.000,00
20.608.2004.2090.0000	MANUTENÇÃO DAS ATIVIDADES DE VACINAÇÃO DO REBANHO E IMUNIZAÇÃO DOS ANIMAIS	0,00	0,00	6.000,00	6.000,00
20	608 2007 DESENVOLVIMENTO RURAL	0,00	0,00	15.000,00	15.000,00
20.608.2007.2092.0000	MANUTENÇÃO DAS AÇÕES DE DESENVOLVIMENTO RURAL, INCLUINDO INCENTIVO AO CULTIVO DE HORTALIÇAS SEM AGROTÓXICOS NAS COMUNIDA	0,00	0,00	15.000,00	15.000,00
20	608 2008 ACESSO A FERRAMENTAS DE TRABALHO	0,00	0,00	5.000,00	5.000,00
20.608.2008.2093.0000	MANUTENÇÃO DAS AÇÕES VINCULADAS AO PROGRAMA ACESSO A FERRAMENTAS DE TRABALHO NO MUNICÍPIO	0,00	0,00	5.000,00	5.000,00
20	608 2009 DESENVOLVIMENTO DE PISCICULTURA - PEIXE NA MINHA CASA	0,00	105.000,00	15.000,00	120.000,00
20.608.2009.1067.0000	AQUISIÇÃO DE EQUIPAMENTOS PARA IMPLANTAÇÃO DE LABORATÓRIO DE PISCICULTURA	0,00	105.000,00	0,00	105.000,00
20.608.2009.2094.0000	MANUTENÇÃO DAS AÇÕES VINCULADAS AO PROGRAMA DE DESENVOLVIMENTO DE PISCICULTURA, INCLUINDO FORNECIMENTO DE HORA MÁQUINA	0,00	0,00	15.000,00	15.000,00
20	608 2010 DESENVOLVIMENTO DO REBANHO	0,00	0,00	11.000,00	11.000,00
20.608.2010.2095.0000	MANUTENÇÃO DAS AÇÕES VINCULADAS AO DESENVOLVIMENTO DE REBANHOS, INCLUINDO CAPACITAR OS PEQUENOS CRIADORES PARA APRIMORAR	0,00	0,00	11.000,00	11.000,00

**PREFEITURA MUNICIPAL DE BONITO**

RUA CÔNEGO CAVALCANTI, Nº 40 - CENTRO - CNPJ:10121515/0001 - Planejamento Programa - Exercício de 2019

BONITO
FAZENDA MUNICIPAL

Anexo 07

Page 20

Lei: , Data:

**PROGRAMA DE TRABALHO DO GOVERNO
DEMONSTRATIVO DE FUNÇÕES, SUBFUNÇÕES E PROGRAMAS
POR PROJETOS, ATIVIDADES E OPERAÇÕES ESPECIAIS
(Inc.II, § 2º, Art.2º)**

Código	Especificação	Operação Especial	Projetos	Atividades	T o t a l
20	Agricultura	0,00	675.000,00	562.000,00	1.237.000,00
20	608 Promoção da Produção Agropecuária	0,00	535.000,00	122.000,00	657.000,00
20	608 2014 APICULTURA	0,00	0,00	6.000,00	6.000,00
20.608.2014.2201.0000	MANUTENÇÃO DAS AÇÕES VINCULADAS AO PROGRAMA APICULTURA	0,00	0,00	6.000,00	6.000,00
20	691 Promoção Comercial	0,00	25.000,00	20.000,00	45.000,00
20	691 2006 EXPOSIÇÃO, FEIRAS E EVENTOS	0,00	15.000,00	15.000,00	30.000,00
20.691.2006.1065.0000	CONSTRUÇÃO, REFORMA E/OU AMPLIAÇÃO DE IMÓVEIS DESTINADOS A CURRAIS, PARQUE DE EXPOSIÇÃO, FEIRAS, EVENTOS E ATIVIDADES RU	0,00	5.000,00	0,00	5.000,00
20.691.2006.1066.0000	AQUISIÇÃO DE EQUIPAMENTOS DIVERSOS DESTINADOS A INSTALAÇÃO DE PARQUE DE EXPOSIÇÃO, FEIRAS, EVENTOS E ATIVIDADES RURAIS	0,00	10.000,00	0,00	10.000,00
20.691.2006.2091.0000	MANUTENÇÃO DAS AÇÕES VINCULADAS AO PROGRAMA DE EXPOSIÇÃO, FEIRAS E EVENTOS	0,00	0,00	15.000,00	15.000,00
20	691 2012 MERCADO DA VIDA - BONITO SUSTENTÁVEL	0,00	10.000,00	5.000,00	15.000,00
20.691.2012.1151.0000	INFRAESTRUTURA E APOIO ÀS ATIVIDADES DO PROGRAMA "MERCADO DA VIDA - BONITO SUSTENTÁVEL"	0,00	10.000,00	0,00	10.000,00
20.691.2012.2199.0000	MANUTENÇÃO DAS ATIVIDADES DO PROGRAMA MERCADO DA VIDA - BONITO SUSTENTÁVEL	0,00	0,00	5.000,00	5.000,00
22	Indústria	0,00	10.000,00	0,00	10.000,00
22	661 Promoção Industrial	0,00	10.000,00	0,00	10.000,00
22	661 2201 INFRAESTRUTURA INDUSTRIAL	0,00	10.000,00	0,00	10.000,00
22.661.2201.1051.0000	EXECUTAR PROJETOS DE INFRAESTRUTURA PARA INSTALAÇÃO DE INDÚSTRIA, INCLUINDO AGROINDÚSTRIA	0,00	10.000,00	0,00	10.000,00
23	Comércio e Serviços	0,00	835.000,00	371.000,00	1.206.000,00
23	691 Promoção Comercial	0,00	210.000,00	11.000,00	221.000,00
23	691 2303 FEIRA RENOVADA	0,00	210.000,00	6.000,00	216.000,00
23.691.2303.1148.0000	REESTRUTURAÇÃO FÍSICA, MELHORIA NAS INSTALAÇÕES E AQUISIÇÃO DE EQUIPAMENTOS DE FEIRAS E ESPAÇOS PÚBLICOS	0,00	210.000,00	0,00	210.000,00
23.691.2303.2197.0000	MANUTENÇÃO DAS ATIVIDADES VOLTADAS PARA O PROGRAMA FEIRA RENOVADA	0,00	0,00	6.000,00	6.000,00
23	691 2304 PROGRAMA GERAÇÃO DE RENDA	0,00	0,00	5.000,00	5.000,00
23.691.2304.2114.0000	MANUTENÇÃO DAS ATIVIDADES VINCULADAS AO PROGRAMA GERAÇÃO DE RENDA	0,00	0,00	5.000,00	5.000,00
23	695 Turismo	0,00	625.000,00	360.000,00	985.000,00

**PREFEITURA MUNICIPAL DE BONITO**

RUA CÔNEGO CAVALCANTI, Nº 40 - CENTRO - CNPJ:10121515/0001 - Planejamento Programa - Exercício de 2019

Anexo 07

Page 21

Lei: , Data:

**PROGRAMA DE TRABALHO DO GOVERNO
DEMONSTRATIVO DE FUNÇÕES, SUBFUNÇÕES E PROGRAMAS
POR PROJETOS, ATIVIDADES E OPERAÇÕES ESPECIAIS
(Inc.II, § 2º. Art.2º)**

Código	Especificação	Operação Especial	Projetos	Atividades	T o t a l
23	Comércio e Serviços	0,00	835.000,00	371.000,00	1.206.000,00
23	695 Turismo	0,00	625.000,00	360.000,00	985.000,00
23	695 2301 TURISMO FAZENDO HISTÓRIA	0,00	625.000,00	360.000,00	985.000,00
23.695.2301.1018.0000	INFRAESTRUTURA E PROJETOS TURÍSTICOS NO MUNICÍPIO, INCLUINDO CENTRO DE ATENDI. AO TURISTA E PAV. DE ACESSO AO TELEFÉRICO	0,00	320.000,00	0,00	320.000,00
23.695.2301.1019.0000	AQUISIÇÃO DE MÓVEIS E EQUIPAMENTOS DIVERSOS PARA APOIO TURÍSTICO NO MUNICÍPIO	0,00	20.000,00	0,00	20.000,00
23.695.2301.1137.0000	CONSTRUÇÃO DA VIA SACRA SITUADA NO ACESSO À ESTAÇÃO SUPERIOR DO TELEFÉRICO	0,00	285.000,00	0,00	285.000,00
23.695.2301.2040.0000	MANUTENÇÃO DAS ATIVIDADES VOLTADAS PARA A PROGRAMAÇÃO E DESENVOLVIMENTO TURÍSTICO, INCLUINDO O TURISMO ECOLÓGICO	0,00	0,00	330.000,00	330.000,00
23.695.2301.2182.0000	REALIZAÇÃO DE EVENTO GERADOR DE FLUXO TURÍSTICO NO MUNICÍPIO	0,00	0,00	30.000,00	30.000,00
25	Energia	0,00	10.000,00	440.000,00	450.000,00
25	752 Energia Elétrica	0,00	10.000,00	440.000,00	450.000,00
25	752 2501 PROGRAMA CLAREAR - ILUMINAÇÃO PÚBLICA EFICIENTE	0,00	10.000,00	440.000,00	450.000,00
25.752.2501.1052.0000	EXECUÇÃO DE PROJETOS DE ELETRIFICAÇÃO RURAL E EXPANSÃO DA REDE DE ILUMINAÇÃO PÚBLICA	0,00	5.000,00	0,00	5.000,00
25.752.2501.1053.0000	AQUISIÇÃO DE POSTES, TRANSFORMADORES E OUTROS MATERIAIS PERMANENTES	0,00	5.000,00	0,00	5.000,00
25.752.2501.2084.0000	MANUTENÇÃO DAS AÇÕES VINCULADAS AO PROGRAMA CLAREAR - ILUMINAÇÃO PÚBLICA EFICIENTE	0,00	0,00	440.000,00	440.000,00
26	Transporte	0,00	565.000,00	175.000,00	740.000,00
26	782 Transporte Rodoviário	0,00	565.000,00	175.000,00	740.000,00
26	782 2601 TERMINAIS RODOVIÁRIOS E SINALIZAÇÃO URBANA	0,00	10.000,00	25.000,00	35.000,00
26.782.2601.1054.0000	CONSTRUÇÃO, REFORMA E/OU AMPLIAÇÃO DE TERMINAIS RODOVIÁRIOS ABRIGOS DE PASSAGEIROS E SISTEMAS DE SINALIZAÇÃO URBANA, BEM	0,00	10.000,00	0,00	10.000,00
26.782.2601.2202.0000	MANUTENÇÃO DO TERMINAL RODOVIÁRIO MUNICIPAL	0,00	0,00	25.000,00	25.000,00
26	782 2602 RODOVIAS E ESTRADAS VICINAIS	0,00	555.000,00	150.000,00	705.000,00
26.782.2602.1055.0000	CONSTRUÇÃO E/OU AMPLIAÇÃO DE ESTRADAS VICINAIS E VIAS DE ACESSOS NO MUNICÍPIO, INCLUINDO CONSTRUÇÃO DE CANAIS, PONTES E	0,00	555.000,00	0,00	555.000,00
26.782.2602.2085.0000	MANUTENÇÃO E CONSERVAÇÃO DE ESTRADAS E VIAS DE ACESSOS DO MUNICÍPIO	0,00	0,00	150.000,00	150.000,00
27	Desporto e Lazer	0,00	715.000,00	380.000,00	1.095.000,00
27	812 Desporto Comunitário	0,00	715.000,00	249.000,00	964.000,00
27	812 2701 PROMOÇÃO DO DESPORTO E LAZER	0,00	705.000,00	205.000,00	910.000,00
27.812.2701.1021.0000	CONSTRUÇÃO, REFORMA E/OU AMPLIAÇÃO DO ESTÁDIO DE FUTEBOL, QUADRAS, GINÁSIO POLIESPORTIVO, PARQUE DE EVENTOS E INSTALAÇÕES	0,00	705.000,00	0,00	705.000,00
27.812.2701.2043.0000	MANUTENÇÃO DAS ATIVIDADES VINCULADAS AO ESPORTE E AO LAZER DO MUNICÍPIO	0,00	0,00	155.000,00	155.000,00
27.812.2701.2181.0000	SUBVENÇÕES A ENTIDADES SEM FINS LUCRATIVOS NO MUNICÍPIO VINCULADAS AO ESPORTE	0,00	0,00	50.000,00	50.000,00

**PREFEITURA MUNICIPAL DE BONITO**

RUA CÔNEGO CAVALCANTI, Nº 40 - CENTRO - CNPJ:10121515/0001-00 - Programa - Exercício de 2019

Anexo 07

Page 22

Lei: , Data:

**PROGRAMA DE TRABALHO DO GOVERNO
DEMONSTRATIVO DE FUNÇÕES, SUBFUNÇÕES E PROGRAMAS
POR PROJETOS, ATIVIDADES E OPERAÇÕES ESPECIAIS
(Inc. II, § 2º, Art. 2º)**

Código	Especificação	Operação Especial	Projetos	Atividades	Total
27	Desporto e Lazer	0,00	715.000,00	380.000,00	1.095.000,00
27	812 Desporto Comunitário	0,00	715.000,00	249.000,00	964.000,00
27	812 2702 DESPORTO AMADOR	0,00	0,00	44.000,00	44.000,00
27.812.2702.2044.0000	APOIAR OS EVENTOS E TORNEIOS ESPORTIVOS DO MUNICÍPIO, INCLUINDO FORNECIMENTO DE MATERIAIS ESPORTIVOS E CONTRATAÇÃO DE PR	0,00	0,00	44.000,00	44.000,00
27	812 2703 BONITO SAUDÁVEL	0,00	10.000,00	0,00	10.000,00
27.812.2703.1022.0000	AQUISIÇÃO DE MÓVEIS, MÁQUINAS E EQUIPAMENTOS ESPORTIVOS DIVERSOS DESTINADOS A ACADEMIA DA CIDADE	0,00	10.000,00	0,00	10.000,00
27	813 Lazer	0,00	0,00	131.000,00	131.000,00
27	813 2703 BONITO SAUDÁVEL	0,00	0,00	131.000,00	131.000,00
27.813.2703.2042.0000	MANUTENÇÃO DAS AÇÕES VINCULADAS AO PROGRAMA BONITO SAUDÁVEL	0,00	0,00	131.000,00	131.000,00
28	Encargos Especiais	1.552.154,27	0,00	0,00	1.552.154,27
28	843 Serviço da Dívida Interna	1.413.562,86	0,00	0,00	1.413.562,86
28	843 0000 OPERAÇÕES ESPECIAIS	1.353.506,57	0,00	0,00	1.353.506,57
28.843.0000.0002.0000	PAGAMENTO DE JUROS E ENCARGOS DA DÍVIDA	74.000,00	0,00	0,00	74.000,00
28.843.0000.0003.0000	AMORTIZAÇÃO DE DÍVIDAS PÚBLICAS	1.253.943,71	0,00	0,00	1.253.943,71
28.843.0000.0011.0000	AMORTIZAÇÃO DE DÍVIDAS PÚBLICAS	20.000,00	0,00	0,00	20.000,00
28.843.0000.0012.0000	INDENIZAÇÕES E RESTITUIÇÕES DIVERSAS	5.000,00	0,00	0,00	5.000,00
28.843.0000.0013.0000	INDENIZAÇÕES E RESTITUIÇÕES DIVERSAS - BONITO	562,86	0,00	0,00	562,86
28	843 0422 ADMINISTRAÇÃO GERAL - COMAGSUL	56,29	0,00	0,00	56,29
28.843.0422.0014.0000	PARCELAMENTO E AMORTIZAÇÃO DA DÍVIDA CONTRATUAL - BONITO	56,29	0,00	0,00	56,29
28	843 0902 MANUTENÇÃO DAS ATIVIDADES PREVIDENCIÁRIAS DO RPPS	60.000,00	0,00	0,00	60.000,00
28.843.0902.0007.0000	PRECATÓRIOS E SENTENÇAS RPPS - FUNDO FINANCEIRO	20.000,00	0,00	0,00	20.000,00
28.843.0902.0008.0000	AMORTIZAÇÃO DE DÍVIDA PÚBLICA RPPS - FUNDO FINANCEIRO	10.000,00	0,00	0,00	10.000,00
28.843.0902.0009.0000	COMPENSAÇÃO FINANCEIRA RPPS - FUNDO FINANCEIRO	10.000,00	0,00	0,00	10.000,00
28.843.0902.0017.0000	PRECATÓRIOS E SENTENÇAS DO RPPS - FUNDO PREVIDENCIÁRIO	10.000,00	0,00	0,00	10.000,00
28.843.0902.0018.0000	AMORTIZAÇÃO DE DÍVIDA PÚBLICA DO RPPS - FUNDO PREVIDENCIÁRIO	5.000,00	0,00	0,00	5.000,00
28.843.0902.0019.0000	COMPENSAÇÃO FINANCEIRA DO RPPS - FUNDO PREVIDENCIÁRIO	5.000,00	0,00	0,00	5.000,00
28	846 Outros Encargos Especiais	138.591,41	0,00	0,00	138.591,41
28	846 0000 OPERAÇÕES ESPECIAIS	108.591,41	0,00	0,00	108.591,41
28.846.0000.0001.0000	PRECATÓRIOS E SENTENÇAS JUDICIAIS	48.591,41	0,00	0,00	48.591,41
28.846.0000.0004.0000	PAGAMENTO DE INDENIZAÇÕES E RESTITUIÇÕES (SEC. FAZENDA)	10.000,00	0,00	0,00	10.000,00
28.846.0000.0005.0000	PAGAMENTO DE INDENIZAÇÕES E RESTITUIÇÕES (EDUCAÇÃO)	50.000,00	0,00	0,00	50.000,00
28	846 0902 MANUTENÇÃO DAS ATIVIDADES PREVIDENCIÁRIAS DO RPPS	30.000,00	0,00	0,00	30.000,00
28.846.0902.0006.0000	INDENIZAÇÕES E RESTITUIÇÕES RPPS - FUNDO FINANCEIRO	20.000,00	0,00	0,00	20.000,00
28.846.0902.0016.0000	INDENIZAÇÕES E RESTITUIÇÕES DO RPPS - FUNDO PREVIDENCIÁRIO	10.000,00	0,00	0,00	10.000,00



PREFEITURA MUNICIPAL DE BONITO

RUA CÔNEGO CAVALCANTI, Nº 40 - CENTRO - CNPJ:10121515/0001-00 - Orçamento Programa - Exercício de 2019

BONITO
Município do Mato Grosso do Sul

Anexo 07

Page 23

Lei: , Data:

**PROGRAMA DE TRABALHO DO GOVERNO
DEMONSTRATIVO DE FUNÇÕES, SUBFUNÇÕES E PROGRAMAS
POR PROJETOS, ATIVIDADES E OPERAÇÕES ESPECIAIS**
(Inc.II, § 2º, Art.2º)

Código	Especificação	Operação Especial	Projetos	Atividades	T o t a l
99	Reserva de Contingência	2.910.000,00	0,00	0,00	2.910.000,00
99	999 Reserva de Contingência	2.910.000,00	0,00	0,00	2.910.000,00
99	999 9999 RESERVA DE CONTIGÊNCIA	2.910.000,00	0,00	0,00	2.910.000,00
99.999.9999.9000.0000	RESERVA DE CONTINGÊNCIA - PM	2.815.000,00	0,00	0,00	2.815.000,00
99.999.9999.9900.0000	RESERVA DE CONTINGÊNCIA - FMS	65.000,00	0,00	0,00	65.000,00
99.999.9999.9990.0000	RESERVA DE CONTINGÊNCIA - FMAS	30.000,00	0,00	0,00	30.000,00
TOTAL		4.463.154,27	16.900.000,00	83.636.845,73	105.000.000,00

**PREFEITURA MUNICIPAL DE BONITO**

RUA CÔNEGO CAVALCANTI, Nº 40 - CENTRO - CNPJ:10121515/0001-00 Orçamento Programa - Exercício de 2019

Anexo 08

Page 1

Lei: , Data:

BONITO
Fazenda - História**DESPESA POR FUNÇÃO, SUBFUNÇÃO E PROGRAMAS
CONFORME O VÍNCULO COM OS RECURSOS**

(Inc. II, § 2º, Art. 2º)

Código	Especificação	Ordinário	Vinculado	Adm. Indireta	Total
01	Legislativa	3.190.000,00			3.190.000,00
01 031	Ação Legislativa	3.110.000,00			3.110.000,00
01 031 0010	GESTÃO ADMINISTRATIVA DO PODER LEGISLATIVO	3.110.000,00			3.110.000,00
01 124	Controle Interno	80.000,00			80.000,00
01 124 0010	GESTÃO ADMINISTRATIVA DO PODER LEGISLATIVO	80.000,00			80.000,00
04	Administração	7.872.812,88	939.632,85		8.812.445,73
04 062	Defesa do Interesse Público no Processo Judiciário	143.000,00	15.000,00		158.000,00
04 062 0405	JUSTIÇA E DEFESA SOCIAL	143.000,00	15.000,00		158.000,00
04 121	Planejamento e Orçamento	414.000,00			414.000,00
04 121 0407	JUNTOS FAZENDO HISTÓRIA - BONITO EM NOSSAS MÃOS	5.000,00			5.000,00
04 121 0416	SECRETARIA DE PLANEJAMENTO, ORÇAMENTO E GESTÃO	409.000,00			409.000,00
04 122	Administração Geral	6.728.812,88	924.632,85		7.653.445,73
04 122 0401	GESTÃO SUPERIOR DO MUNICÍPIO	1.037.000,00			1.037.000,00
04 122 0402	APOIO ADMINISTRATIVO-SECRETARIA DE ADMINISTRAÇÃO E GESTÃO DE PESSOAS	2.041.560,88	60.000,00		2.101.560,88
04 122 0403	GESTÃO DA SECRETARIA DA FAZENDA	1.651.000,00	5.000,00		1.656.000,00
04 122 0406	APERFEIÇOAMENTO E MODERNIZAÇÃO ADMINISTRATIVA MUNICIPAL	380.000,00			380.000,00
04 122 0408	GESTÃO DA SECRETARIA MUNICIPAL DE GOVERNO	327.000,00			327.000,00
04 122 0409	ARTICULAÇÃO DOS CONSELHOS MUNICIPAIS	4.000,00			4.000,00
04 122 0411	GESTÃO ADMINISTRATIVA DO PATRIMÔNIO MUNICIPAL	40.000,00			40.000,00
04 122 0413	GUARDA MUNICIPAL	214.000,00	33.000,00		247.000,00
04 122 0414	CONSÓRCIOS E COOPERAÇÕES TÉCNICO-FINANCEIRAS COM ENTES FEDERADOS	42.252,00			42.252,00
04 122 0415	APOIO ÀS INSTITUIÇÕES SEM FINS LUCRATIVOS	2.000,00			2.000,00
04 122 0416	SECRETARIA DE PLANEJAMENTO, ORÇAMENTO E GESTÃO	50.000,00			50.000,00
04 122 0417	GESTÃO DA SECRETARIA DE TURISMO, JUVENTUDE, ESPORTE E LAZER	519.000,00			519.000,00
04 122 0418	GESTÃO DA PROCURADORIA GERAL DO MUNICÍPIO	384.000,00			384.000,00
04 122 0421	GESTÃO ADMINISTRATIVA DA ASSESSORIA ESPECIAL	22.000,00			22.000,00
04 122 0422	ADMINISTRAÇÃO GERAL - COMAGSUL		41.632,85		41.632,85
04 122 0901	GESTÃO ADMINISTRATIVA DO RPPS.		780.000,00		780.000,00
04 122 2302	DESENVOLVER INTEGRADO	15.000,00	5.000,00		20.000,00
04 123	Administração Financeira	220.000,00			220.000,00
04 123 0410	MODERNIZAÇÃO DO SISTEMA DE ARRECAÇÃO	220.000,00			220.000,00
04 124	Controle Interno	178.000,00			178.000,00
04 124 0419	GESTÃO DA CONTROLADORIA DE CONTROLE INTERNO	178.000,00			178.000,00
04 128	Formação de Recursos Humanos	9.000,00			9.000,00
04 128 0406	APERFEIÇOAMENTO E MODERNIZAÇÃO ADMINISTRATIVA MUNICIPAL	9.000,00			9.000,00
04 131	Comunicação Social	180.000,00			180.000,00
04 131 0404	COMUNICAÇÃO SOCIAL E CERIMONIAL	180.000,00			180.000,00
06	Segurança Pública	116.000,00	10.000,00		126.000,00
06 122	Administração Geral	109.000,00	10.000,00		119.000,00
06 122 0420	GESTÃO DA COORDENADORIA MUNICIPAL DE DEFESA CIVIL	109.000,00	10.000,00		119.000,00



BONITO
TAMANDO HISTÓRIA

**DESPESA POR FUNÇÃO, SUBFUNÇÃO E PROGRAMAS
CONFORME O VÍNCULO COM OS RECURSOS**

(Inc.II, § 2º, Art.2º)

Código	Especificação	Ordinário	Vinculado	Adm. Indireta	Total
06 182	Defesa Civil	7.000,00			7.000,00
06 182 0601	PARCERIA EM SEGURANÇA E FORTALECIMENTO DA DEFESA CIVIL	7.000,00			7.000,00
08	Assistência Social	1.715.000,00	1.770.000,00		3.485.000,00
08 032	Controle Externo	14.000,00			14.000,00
08 032 0801	CONSELHO MUNICIPAL DE ASSISTÊNCIA SOCIAL	14.000,00			14.000,00
08 122	Administração Geral	587.000,00			587.000,00
08 122 0802	GESTÃO ADMINISTRATIVA DO FUNDO MUNICIPAL DE ASSISTÊNCIA SOCIAL	576.000,00			576.000,00
08 122 0814	GESTÃO ADMINISTRATIVA DO FUNDO MUNICIPAL DOS DIREITOS DA CRIANÇA E DO ADOLESCENTE	11.000,00			11.000,00
08 241	Assistência ao Idoso	13.000,00	15.000,00		28.000,00
08 241 0803	FORTALECIMENTO DA REDE DE PROTEÇÃO SOCIAL BÁSICA	3.000,00	15.000,00		18.000,00
08 241 0805	FORTALECIMENTO DA REDE DE PROTEÇÃO SOCIAL ESPECIAL	10.000,00			10.000,00
08 242	Assistência ao Portador de Deficiência	15.000,00			15.000,00
08 242 0803	FORTALECIMENTO DA REDE DE PROTEÇÃO SOCIAL BÁSICA	15.000,00			15.000,00
08 243	Assistência à Criança e ao Adolescente	271.000,00	483.000,00		754.000,00
08 243 0803	FORTALECIMENTO DA REDE DE PROTEÇÃO SOCIAL BÁSICA	93.000,00	428.000,00		521.000,00
08 243 0804	INVESTIMENTOS NA ÁREA DE ASSISTÊNCIA SOCIAL	10.000,00	25.000,00		35.000,00
08 243 0805	FORTALECIMENTO DA REDE DE PROTEÇÃO SOCIAL ESPECIAL	10.000,00	30.000,00		40.000,00
08 243 0806	INSTÂNCIA DE CONTROLE SOCIAL	10.000,00			10.000,00
08 243 0815	APOIO AO CONSELHO TUTELAR	148.000,00			148.000,00
08 244	Assistência Comunitária	593.000,00	1.272.000,00		1.865.000,00
08 244 0803	FORTALECIMENTO DA REDE DE PROTEÇÃO SOCIAL BÁSICA	126.000,00	233.000,00		359.000,00
08 244 0804	INVESTIMENTOS NA ÁREA DE ASSISTÊNCIA SOCIAL	65.000,00	289.000,00		354.000,00
08 244 0805	FORTALECIMENTO DA REDE DE PROTEÇÃO SOCIAL ESPECIAL	45.000,00	187.000,00		232.000,00
08 244 0807	GESTÃO DESCENTRALIZADA DO SISTEMA ÚNICO DE ASSISTÊNCIA SOCIAL	55.000,00	358.000,00		413.000,00
08 244 0808	PROGRAMA PRIMEIRA INFÂNCIA NO SUAS - CRIANÇA FELIZ	28.000,00	100.000,00		128.000,00
08 244 0809	BENEFÍCIOS EVENTUAIS	67.000,00			67.000,00
08 244 0810	BENEFÍCIO DE PRESTAÇÃO CONTINUADA - BPC	9.000,00	5.000,00		14.000,00
08 244 0811	PROGRAMA DE INCLUSÃO SÓCIO PRODUTIVA	25.000,00			25.000,00
08 244 0812	ASSISTÊNCIA EMERGENCIAL ÀS VÍTIMAS DE CALAMIDADES	20.000,00			20.000,00
08 244 0813	BOLSA BONITO	150.000,00			150.000,00
08 244 0816	PROGRAMA NACIONAL DE ACESSO AO MUNDO DO TRABALHO - ACESSUAS TRABALHO	3.000,00	100.000,00		103.000,00
08 306	Alimentação e Nutrição	221.000,00			221.000,00
08 306 0803	FORTALECIMENTO DA REDE DE PROTEÇÃO SOCIAL BÁSICA	221.000,00			221.000,00
08 846	Outros Encargos Especiais	1.000,00			1.000,00
08 846 0000	OPERAÇÕES ESPECIAIS	1.000,00			1.000,00
09	Previdência Social		8.794.000,00		8.794.000,00
09 272	Previdência do Regime Estatutário		8.794.000,00		8.794.000,00
09 272 0902	MANUTENÇÃO DAS ATIVIDADES PREVIDENCIÁRIAS DO RPPS		8.794.000,00		8.794.000,00

**PREFEITURA MUNICIPAL DE BONITO**

RUA CÔNEGO CAVALCANTI, Nº 40 - CENTRO - CNPJ:10121515/0001-00Orçamento Programa - Exercício de 2019

Anexo 08

BONITO
PREZIOSA HISTÓRIA**DESPESA POR FUNÇÃO, SUBFUNÇÃO E PROGRAMAS
CONFORME O VÍNCULO COM OS RECURSOS**

(Inc.II, § 2º, Art.2º)

Page 3

Lei: , Data:

Código	Especificação	Ordinário	Vinculado	Adm. Indireta	Total
10	Saúde		19.830.000,00		19.830.000,00
10 032	Controle Externo		4.000,00		4.000,00
10 032 1002	CONSELHO MUNICIPAL DE SAÚDE		4.000,00		4.000,00
10 122	Administração Geral		2.014.000,00		2.014.000,00
10 122 1001	GESTÃO ADMINISTRATIVA DO FUNDO MUNICIPAL DE SAÚDE		1.994.000,00		1.994.000,00
10 122 1018	AMPLIAÇÃO DA REDE FÍSICA DE SAÚDE		20.000,00		20.000,00
10 301	Atenção Básica		6.635.000,00		6.635.000,00
10 301 1003	PROGRAMA SAÚDE DA FAMÍLIA - PSF		2.936.000,00		2.936.000,00
10 301 1004	PROGRAMA DE AGENTES COMUNITÁRIOS DE SAÚDE - PACS		1.568.000,00		1.568.000,00
10 301 1005	PROGRAMA SAÚDE BUCAL - SB		772.000,00		772.000,00
10 301 1006	PROGRAMA NÚCLEO DE APOIO À SAÚDE DA FAMÍLIA - NASF		272.000,00		272.000,00
10 301 1007	PROGRAMA ACADEMIA DA SAÚDE		40.000,00		40.000,00
10 301 1009	CENTRO DE ESPECIALIDADES ODONTOLÓGICAS - CEO		412.000,00		412.000,00
10 301 1018	AMPLIAÇÃO DA REDE FÍSICA DE SAÚDE		513.000,00		513.000,00
10 301 1019	PROGRAMA SAÚDE NA ESCOLA - PSE		122.000,00		122.000,00
10 302	Assistência Hospitalar e Ambulatorial		9.959.000,00		9.959.000,00
10 302 1008	TETO MUNICIPAL DA MÉDIA E ALTA COMPLEXIDADE AMBULATORIAL E HOSPITALAR		8.075.000,00		8.075.000,00
10 302 1010	SERVIÇOS DE ATENDIMENTO MÓVEL ÀS URGÊNCIA - SAMU		352.000,00		352.000,00
10 302 1011	TRATAMENTO FORA DE DOMICÍLIO - TFD		555.000,00		555.000,00
10 302 1012	MAIS MÉDICOS		131.000,00		131.000,00
10 302 1013	ATENÇÃO À SAÚDE MENTAL		521.000,00		521.000,00
10 302 1018	AMPLIAÇÃO DA REDE FÍSICA DE SAÚDE		325.000,00		325.000,00
10 303	Suporte Profilático e Terapêutico		387.000,00		387.000,00
10 303 1016	FARMÁCIA BÁSICA		387.000,00		387.000,00
10 304	Vigilância Sanitária		42.000,00		42.000,00
10 304 1014	VIGILÂNCIA SANITÁRIA		42.000,00		42.000,00
10 305	Vigilância Epidemiológica		758.000,00		758.000,00
10 305 1015	VIGILÂNCIA EPIDEMIOLÓGICA		758.000,00		758.000,00
10 306	Alimentação e Nutrição		31.000,00		31.000,00
10 306 1017	PROGRAMA ALIMENTAÇÃO E NUTRIÇÃO		31.000,00		31.000,00
12	Educação	3.975.000,00	31.326.000,00		35.301.000,00
12 306	Alimentação e Nutrição	1.000,00	897.000,00		898.000,00
12 306 1208	ALIMENTAÇÃO ESCOLAR	1.000,00	897.000,00		898.000,00
12 361	Ensino Fundamental	3.474.000,00	26.454.000,00		29.928.000,00
12 361 1201	GESTÃO DA SECRETARIA DE EDUCAÇÃO E CULTURA	2.765.000,00			2.765.000,00
12 361 1202	EDUCAÇÃO BÁSICA DE QUALIDADE	252.000,00	21.301.000,00		21.553.000,00
12 361 1203	TRANSPORTE ESCOLAR DE QUALIDADE.	210.000,00	2.573.000,00		2.783.000,00
12 361 1204	DINHEIRO DIRETO NA ESCOLA (PDDE)		25.000,00		25.000,00
12 361 1205	MODERNIZAÇÃO DA EDUCAÇÃO	190.000,00	2.555.000,00		2.745.000,00
12 361 1207	PRÓ - CONSELHO	9.000,00			9.000,00
12 361 1209	INFORMATIZAÇÃO DO ENSINO	24.000,00			24.000,00
12 361 1211	PROGRAMA ESCOLA OLÍMPICA	22.000,00			22.000,00
12 361 1214	APOIO ÀS INSTITUIÇÕES EDUCACIONAIS SEM FINS LUCRATIVOS.	2.000,00			2.000,00
12 362	Ensino Médio	120.000,00	220.000,00		340.000,00
12 362 1202	EDUCAÇÃO BÁSICA DE QUALIDADE	120.000,00			120.000,00
12 362 1203	TRANSPORTE ESCOLAR DE QUALIDADE.		220.000,00		220.000,00

**PREFEITURA MUNICIPAL DE BONITO**

RUA CÔNEGO CAVALCANTI, Nº 40 - CENTRO

- CNPJ:10121515/0001-00 Orçamento Programa - Exercício de 2019

BONITO
FACENDO HISTÓRIA

Anexo 08

Page 4

Lei: , Data:

**DESPESA POR FUNÇÃO, SUBFUNÇÃO E PROGRAMAS
CONFORME O VÍNCULO COM OS RECURSOS**

(Inc.II, § 2º, Art.2º)

Código	Especificação	Ordinário	Vinculado	Adm. Indireta	Total
12 363	Ensino Profissional	25.000,00			25.000,00
12 363 1210	ENSINO TÉCNICO PROFISSIONALIZANTE	25.000,00			25.000,00
12 364	Ensino Superior	123.000,00			123.000,00
12 364 1212	TRANSPORTE ESCOLAR UNIVERSITÁRIO	104.000,00			104.000,00
12 364 1213	ASSISTÊNCIA AO ESTUDANTE CARENTE	10.000,00			10.000,00
12 364 1215	APOIO À GRADUAÇÃO DE PROFESSORES DO ENSINO FUNDAMENTAL.	9.000,00			9.000,00
12 365	Educação Infantil	175.000,00	2.932.000,00		3.107.000,00
12 365 1202	EDUCAÇÃO BÁSICA DE QUALIDADE	110.000,00	2.507.000,00		2.617.000,00
12 365 1203	TRANSPORTE ESCOLAR DE QUALIDADE.		25.000,00		25.000,00
12 365 1206	PROINFÂNCIA	65.000,00	400.000,00		465.000,00
12 366	Educação de Jovens e Adultos	22.000,00	823.000,00		845.000,00
12 366 1202	EDUCAÇÃO BÁSICA DE QUALIDADE	22.000,00	823.000,00		845.000,00
12 367	Educação Especial	35.000,00			35.000,00
12 367 1202	EDUCAÇÃO BÁSICA DE QUALIDADE	35.000,00			35.000,00
13	Cultura	1.076.000,00	1.548.000,00		2.624.000,00
13 122	Administração Geral	117.000,00			117.000,00
13 122 1201	GESTÃO DA SECRETARIA DE EDUCAÇÃO E CULTURA	117.000,00			117.000,00
13 391	Patrimônio Histórico, Artístico e Arqueológico	32.000,00	490.000,00		522.000,00
13 391 1302	REVITALIZAÇÃO DO PATRIMÔNIO HISTÓRICO	32.000,00	490.000,00		522.000,00
13 392	Difusão Cultural	927.000,00	1.058.000,00		1.985.000,00
13 392 1301	AÇÕES CULTURAIS	927.000,00	1.058.000,00		1.985.000,00
14	Direitos da Cidadania	338.000,00	117.000,00		455.000,00
14 422	Direitos Individuais, Coletivos e Difusos	338.000,00	117.000,00		455.000,00
14 422 1401	COORDENADORIA DA MULHER	207.000,00	97.000,00		304.000,00
14 422 1402	CENTRO DA JUVENTUDE	31.000,00	20.000,00		51.000,00
14 422 1506	FORTELECIMENTO DO DESENVOLVIMENTO MUNICIPAL EM ÁREAS ESTRATÉGICAS ATRAVÉS DO FEM	100.000,00			100.000,00
15	Urbanismo	5.668.000,00	2.785.000,00		8.453.000,00
15 122	Administração Geral	2.549.000,00			2.549.000,00
15 122 0412	MODERNIZAÇÃO DA ESTRUTURA FÍSICA DE APOIO ADMINISTRATIVO	75.000,00			75.000,00
15 122 1501	GESTÃO DA SECRETARIA MUNICIPAL DE OBRAS, URBANISMO E SERVIÇOS PÚBLICOS	2.424.000,00			2.424.000,00
15 122 1506	FORTELECIMENTO DO DESENVOLVIMENTO MUNICIPAL EM ÁREAS ESTRATÉGICAS ATRAVÉS DO FEM	50.000,00			50.000,00
15 451	Infra-Estrutura Urbana	1.454.000,00	2.355.000,00		3.809.000,00
15 451 1503	INFRAESTRUTURA URBANA	149.000,00	105.000,00		254.000,00
15 451 1505	PAVIMENTAÇÃO "NO CHÃO QUE EU PISO FAÇO HISTÓRIA"	5.000,00	2.250.000,00		2.255.000,00
15 451 1506	FORTELECIMENTO DO DESENVOLVIMENTO MUNICIPAL EM ÁREAS ESTRATÉGICAS ATRAVÉS DO FEM	1.300.000,00			1.300.000,00
15 452	Serviços Urbanos	1.660.000,00	400.000,00		2.060.000,00
15 452 1502	MODERNIZAÇÃO DOS SERVIÇOS PÚBLICOS	1.660.000,00	400.000,00		2.060.000,00
15 813	Lazer	5.000,00	30.000,00		35.000,00
15 813 1504	PRAÇA PARA TODOS	5.000,00	30.000,00		35.000,00
16	Habitação	30.000,00	55.000,00		85.000,00

**PREFEITURA MUNICIPAL DE BONITO**

RUA CÔNEGO CAVALCANTI, Nº 40 - CENTRO -

CNPJ:10121515/0001-00 Orçamento Programa -

Exercício de 2019

BONITO
MUNICÍPIO DO MATO GROSSO DO SUL

Anexo 08

Page 5

**DESPESA POR FUNÇÃO, SUBFUNÇÃO E PROGRAMAS
CONFORME O VÍNCULO COM OS RECURSOS**

Lei: , Data:

(Inc.II, § 2º, Art.2º)

Código	Especificação	Ordinário	Vinculado	Adm. Indireta	T o t a l
16 122	Administração Geral		15.000,00		15.000,00
16 122 1603	CARTÃO REFORMA		15.000,00		15.000,00
16 482	Habitação Urbana	30.000,00	40.000,00		70.000,00
16 482 1601	HABITAÇÃO POPULAR	5.000,00	40.000,00		45.000,00
16 482 1602	FUNDO MUNICIPAL DE HABITAÇÃO DE INTERESSE SOCIAL	25.000,00			25.000,00
17	Saneamento	450.000,00	600.000,00		1.050.000,00
17 511	Saneamento Básico Rural	5.000,00	100.000,00		105.000,00
17 511 1701	CAMPO LIMPO - SANEAMENTO RURAL SIMPLIFICADO	5.000,00	100.000,00		105.000,00
17 512	Saneamento Básico Urbano	285.000,00	400.000,00		685.000,00
17 512 1506	FORTEALECIMENTO DO DESENVOLVIMENTO MUNICIPAL EM ÁREAS ESTRATÉGICAS ATRAVÉS DO FEM	200.000,00			200.000,00
17 512 1702	SANEAMENTO URBANO	85.000,00	400.000,00		485.000,00
17 544	Recursos Hídricos	160.000,00	100.000,00		260.000,00
17 544 1703	AMPLIAÇÃO DE RECURSOS HÍDRICOS	135.000,00	100.000,00		235.000,00
17 544 1704	ABASTECIMENTO DE ÁGUA EMERGENCIAL	25.000,00			25.000,00
18	Gestão Ambiental	2.282.400,00	1.217.000,00		3.499.400,00
18 122	Administração Geral	1.454.200,00	20.000,00		1.474.200,00
18 122 1801	GESTÃO DA SECRETARIA MUNICIPAL DE MEIO AMBIENTE, SUSTENTABILIDADE E DESENVOLVIMENTO RURAL	1.454.200,00	20.000,00		1.474.200,00
18 128	Formação de Recursos Humanos	7.000,00			7.000,00
18 128 1802	CAPACITAÇÃO PARA SUSTENTABILIDADE	7.000,00			7.000,00
18 451	Infra-Estrutura Urbana	5.000,00	10.000,00		15.000,00
18 451 1815	ESTRADA PARQUE	5.000,00	10.000,00		15.000,00
18 512	Saneamento Básico Urbano	5.000,00	10.000,00		15.000,00
18 512 1817	HUMANIZAR A FEIRA	5.000,00	10.000,00		15.000,00
18 541	Preservação e Conservação Ambiental	187.000,00	322.000,00		509.000,00
18 541 1803	EDUCAÇÃO AMBIENTAL "Educar para Preservar"	5.000,00			5.000,00
18 541 1804	GESTÃO DE UNIDADES DE CONSERVAÇÃO MUNICIPAIS	122.000,00	317.000,00		439.000,00
18 541 1805	ACOLHIMENTO DE ANIMAIS SILVESTRES APREENDIDOS	19.000,00			19.000,00
18 541 1807	ARBORIZANDO	7.000,00			7.000,00
18 541 1808	PAGAMENTO POR SERVIÇOS AMBIENTAIS - PSA	5.000,00			5.000,00
18 541 1809	PRODUTORES DE ÁGUA	8.000,00			8.000,00
18 541 1810	REVITALIZAÇÃO DO RIO CAPEMA	5.000,00	5.000,00		10.000,00
18 541 1812	COMPOSTAR	8.000,00			8.000,00
18 541 1814	FORMAÇÃO DO AGENTE AMBIENTAL	5.000,00			5.000,00
18 541 1815	ESTRADA PARQUE	3.000,00			3.000,00
18 542	Controle Ambiental	619.200,00	855.000,00		1.474.200,00
18 542 1806	CONTROLE AMBIENTAL	10.000,00			10.000,00
18 542 1811	COLETA SELETIVA	15.000,00	15.000,00		30.000,00
18 542 1813	USINA DE RECICLAGEM	47.000,00	300.000,00		347.000,00
18 542 1818	GESTÃO DOS RESÍDUOS SÓLIDOS	540.000,00			540.000,00
18 542 1844	PROGRAMA CONSORCIAL DE RESÍDUOS SÓLIDOS	7.200,00	540.000,00		547.200,00
18 606	Extensão Rural	5.000,00			5.000,00
18 606 1816	SAÚDE SUSTENTÁVEL	5.000,00			5.000,00
19	Ciência e Tecnologia	80.000,00	15.000,00		95.000,00
19 126	Tecnologia da Informação	20.000,00	10.000,00		30.000,00

**PREFEITURA MUNICIPAL DE BONITO**

RUA CÔNEGO CAVALCANTI, Nº 40 - CENTRO - CNPJ:10121515/0001-00 Orçamento Programa - Exercício de 2019

BONITO
Fazenda Histórica

Anexo 08

Page 6

**DESPESA POR FUNÇÃO, SUBFUNÇÃO E PROGRAMAS
CONFORME O VÍNCULO COM OS RECURSOS**

Lei: , Data:

(Inc.II, § 2º, Art.2º)

Código	Especificação	Ordinário	Vinculado	Adm. Indireta	T o t a l
19 126 1902	APOIO ÀS INOVAÇÕES E TECNOLOGIAS	20.000,00	10.000,00		30.000,00
19 573	Difusão do Conhecimento Científico e Tecnológico	60.000,00	5.000,00		65.000,00
19 573 1901	INCLUSÃO DIGITAL	60.000,00	5.000,00		65.000,00
20	Agricultura	722.000,00	515.000,00		1.237.000,00
20 122	Administração Geral	5.000,00			5.000,00
20 122 2001	LOGISTICA DA SECRETARIA DE MEIO AMBIENTE, SUSTENTABILIDADE E DESENVOLVIMENTO RURAL	5.000,00			5.000,00
20 305	Vigilância Epidemiológica	5.000,00			5.000,00
20 305 2011	BONITO MAIS HUMANO	5.000,00			5.000,00
20 605	Abastecimento	420.000,00	100.000,00		520.000,00
20 605 2005	ABASTECIMENTO DE QUALIDADE	420.000,00	100.000,00		520.000,00
20 606	Extensão Rural	5.000,00			5.000,00
20 606 2013	AGROECOLOGIA NAS ESCOLAS	5.000,00			5.000,00
20 608	Promoção da Produção Agropecuária	247.000,00	410.000,00		657.000,00
20 608 2002	APOIO AO DESENVOLVIMENTO DO SETOR AGROPECUARIO	131.000,00	300.000,00		431.000,00
20 608 2003	AGRICULTURA FAMILIAR	48.000,00	10.000,00		58.000,00
20 608 2004	CAMPANHA DE VACINAÇÃO DE ANIMAIS	11.000,00			11.000,00
20 608 2007	DESENVOLVIMENTO RURAL	15.000,00			15.000,00
20 608 2008	ACESSO A FERRAMENTAS DE TRABALHO	5.000,00			5.000,00
20 608 2009	DESENVOLVIMENTO DE PISCICULTURA - PEIXE NA MINHA CASA	20.000,00	100.000,00		120.000,00
20 608 2010	DESENVOLVIMENTO DO REBANHO	11.000,00			11.000,00
20 608 2014	APICULTURA	6.000,00			6.000,00
20 691	Promoção Comercial	40.000,00	5.000,00		45.000,00
20 691 2006	EXPOSIÇÃO, FEIRAS E EVENTOS	25.000,00	5.000,00		30.000,00
20 691 2012	MERCADO DA VIDA - BONITO SUSTENTÁVEL	15.000,00			15.000,00
22	Indústria	5.000,00	5.000,00		10.000,00
22 661	Promoção Industrial	5.000,00	5.000,00		10.000,00
22 661 2201	INFRAESTRUTURA INDUSTRIAL	5.000,00	5.000,00		10.000,00
23	Comércio e Serviços	381.000,00	825.000,00		1.206.000,00
23 691	Promoção Comercial	21.000,00	200.000,00		221.000,00
23 691 2303	FEIRA RENOVADA	16.000,00	200.000,00		216.000,00
23 691 2304	PROGRAMA GERAÇÃO DE RENDA	5.000,00			5.000,00
23 695	Turismo	360.000,00	625.000,00		985.000,00
23 695 2301	TURISMO FAZENDO HISTÓRIA	360.000,00	625.000,00		985.000,00
25	Energia	450.000,00			450.000,00
25 752	Energia Elétrica	450.000,00			450.000,00
25 752 2501	PROGRAMA CLAREAR - ILUMINAÇÃO PÚBLICA EFICIENTE	450.000,00			450.000,00
26	Transporte	185.000,00	555.000,00		740.000,00
26 782	Transporte Rodoviário	185.000,00	555.000,00		740.000,00
26 782 2601	TERMINAIS RODOVIÁRIOS E SINALIZAÇÃO URBANA	30.000,00	5.000,00		35.000,00
26 782 2602	RODOVIAS E ESTRADAS VICINAIS	155.000,00	550.000,00		705.000,00
27	Desporto e Lazer	375.000,00	720.000,00		1.095.000,00
27 812	Desporto Comunitário	244.000,00	720.000,00		964.000,00
27 812 2701	PROMOÇÃO DO DESPORTO E LAZER	195.000,00	715.000,00		910.000,00

**PREFEITURA MUNICIPAL DE BONITO**

RUA CÔNEGO CAVALCANTI, Nº 40 - CENTRO - CNPJ:10121515/0001-00 Orçamento Programa - Exercício de 2019

BONITO
MUNICÍPIO

Anexo 08

Page 7

Lei: , Data:

**DESPESA POR FUNÇÃO, SUBFUNÇÃO E PROGRAMAS
CONFORME O VÍNCULO COM OS RECURSOS**

(Inc.II, § 2º, Art.2º)

Código	Especificação	Ordinário	Vinculado	Adm. Indireta	Total
27 812 2702	DESPORTO AMADOR	44.000,00			44.000,00
27 812 2703	BONITO SAUDÁVEL	5.000,00	5.000,00		10.000,00
27 813	Lazer	131.000,00			131.000,00
27 813 2703	BONITO SAUDÁVEL	131.000,00			131.000,00
28	Encargos Especiais	1.386.535,12	165.619,15		1.552.154,27
28 843	Serviço da Dívida Interna	1.327.943,71	85.619,15		1.413.562,86
28 843 0000	OPERAÇÕES ESPECIAIS	1.327.943,71	25.562,86		1.353.506,57
28 843 0422	ADMINISTRAÇÃO GERAL - COMAGSUL		56,29		56,29
28 843 0902	MANUTENÇÃO DAS ATIVIDADES PREVIDENCIÁRIAS DO RPPS		60.000,00		60.000,00
28 846	Outros Encargos Especiais	58.591,41	80.000,00		138.591,41
28 846 0000	OPERAÇÕES ESPECIAIS	58.591,41	50.000,00		108.591,41
28 846 0902	MANUTENÇÃO DAS ATIVIDADES PREVIDENCIÁRIAS DO RPPS		30.000,00		30.000,00
99	Reserva de Contingência	2.845.000,00	65.000,00		2.910.000,00
99 999	Reserva de Contingência	2.845.000,00	65.000,00		2.910.000,00
99 999 9999	RESERVA DE CONTIGÊNCIA	2.845.000,00	65.000,00		2.910.000,00
TOTAL		33.142.748,00	71.857.252,00	0,00	105.000.000,00

**PREFEITURA MUNICIPAL DE BONITO**

RUA CÔNEGO CAVALCANTI, Nº 40 - CENTRO - CNPJ:101215150001-01 Bonito Programa - Exercício de 2019

BONITO
FABRIL DO SÉCULO XX

Anexo 09

Page 1

DEMONSTRATIVO DAS DESPESAS POR ORGÃO E FUNÇÕES DE GOVERNO

(Inc. II. § 2º, Art. 2º)

Lei: , Data:

ORGÃO			Valor
01 01		CÂMARA MUNICIPAL	
Função	01	Legislativa	3.190.000,00
02 01		GABINETE DO PREFEITO	
Função	04	Administração	1.575.000,00
Função	06	Segurança Pública	126.000,00
Função	14	Direitos da Cidadania	304.000,00
Função	17	Saneamento	25.000,00
02 02		SECRETARIA MUNICIPAL DE GOVERNO	
Função	04	Administração	351.000,00
02 03		SECRETARIA MUNICIPAL DE PLANEJAMENTO, ORÇAMENTO E GESTÃO	
Função	04	Administração	464.000,00
02 04		SECRETARIA MUNICIPAL DE ADMINISTRAÇÃO E GESTÃO DE PESSOAS	
Função	04	Administração	2.821.812,88
Função	19	Ciência e Tecnologia	95.000,00
Função	28	Encargos Especiais	48.591,41
02 05		SECRETARIA MUNICIPAL DA FAZENDA	
Função	04	Administração	1.876.000,00
Função	28	Encargos Especiais	1.337.943,71
Função	99	Reserva de Contingência	2.815.000,00
02 06		SECRETARIA MUNICIPAL DE TURISMO, JUVENTUDE, ESPORTE E LAZER	
Função	04	Administração	519.000,00
Função	14	Direitos da Cidadania	51.000,00
Função	23	Comércio e Serviços	990.000,00
Função	27	Desporto e Lazer	1.095.000,00
02 07		SECRETARIA MUNICIPAL DE EDUCAÇÃO E CULTURA	
Função	12	Educação	8.151.000,00
Função	13	Cultura	2.624.000,00
Função	28	Encargos Especiais	50.000,00
02 08		SECRETARIA MUNICIPAL DE OBRAS, URBANISMO E SERVIÇOS PÚBLICOS	
Função	14	Direitos da Cidadania	100.000,00
Função	15	Urbanismo	8.453.000,00
Função	16	Habitação	85.000,00
Função	17	Saneamento	790.000,00

**PREFEITURA MUNICIPAL DE BONITO**

RUA CÔNEGO CAVALCANTI, Nº 40 - CENTRO - CNPJ:101215150001-00 Bonito Programa - Exercício de 2019

Anexo 09

Page 2

BONITO
MUNICÍPIO**DEMONSTRATIVO DAS DESPESAS POR ORGÃO E FUNÇÕES DE GOVERNO**

(Inc. II, § 2º, Art. 2º)

Lei: , Data:

ORGÃO			Valor
02 08		SECRETARIA MUNICIPAL DE OBRAS, URBANISMO E SERVIÇOS PÚBLICOS	
Função	22	Indústria	10.000,00
Função	25	Energia	450.000,00
Função	26	Transporte	740.000,00
02 09		SEC. DE MEIO AMBIENTE, SUSTENTABILIDADE E DESENVOLV. RURAL	
Função	17	Saneamento	235.000,00
Função	18	Gestão Ambiental	2.952.200,00
Função	20	Agricultura	1.237.000,00
Função	23	Comércio e Serviços	216.000,00
02 10		PROCURADORIA GERAL DO MUNICÍPIO	
Função	04	Administração	384.000,00
02 11		FUNDO MANUTENÇÃO E DESENVOLVIMENTO DA EDUCAÇÃO BÁSICA E DE V	
Função	12	Educação	27.150.000,00
02 12		SECRETARIA MUNICIPAL DE DESENVOLVIMENTO SOCIAL E CIDADANIA	
Função	08	Assistência Social	3.485.000,00
02 13		SECRETARIA MUNICIPAL DE SAÚDE	
Função	10	Saúde	19.830.000,00
Função	28	Encargos Especiais	25.000,00
Função	99	Reserva de Contingência	65.000,00
02 14		BONITOPREV - FUNDO FINANCEIRO	
Função	04	Administração	675.000,00
Função	09	Previdência Social	8.729.000,00
Função	28	Encargos Especiais	60.000,00
02 15		BONITOPREV - FUNDO PREVIDENCIÁRIO	
Função	04	Administração	105.000,00
Função	09	Previdência Social	65.000,00
Função	28	Encargos Especiais	30.000,00
02 16		CONSÓRCIO DE MUNICÍPIOS DO AGRESTE/MATA SUL-PE- COMAGSUL RAT	
Função	04	Administração	41.632,85
Função	28	Encargos Especiais	619,15
02 17		ATERRO SANITÁRIO - AGRESTINA E ALTINHO	
Função	18	Gestão Ambiental	540.000,00

**PREFEITURA MUNICIPAL DE BONITO**

RUA CÔNEGO CAVALCANTI, Nº 40 - CENTRO - CNPJ:101215150001-00 Bonito Programa - Exercício de 2019



Anexo 09

Page 3

DEMONSTRATIVO DAS DESPESAS POR ORGÃO E FUNÇÕES DE GOVERNO

(Inc.II, § 2º, Art.2º)

Lei: , Data:

ORGÃO			Valor
02 17		ATERRO SANITÁRIO - AGRESTINA E ALTINHO	
02 18		CONSÓRCIO DE MUNICÍPIOS DO AGRESTE/MATA SUL-PE-COMAGSUL-TAXA	
Função	18	Gestão Ambiental	7.200,00
90 02		RESERVA DE CONTINGÊNCIA - FMAS	
Função	99	Reserva de Contingência	30.000,00
TOTAL GERAL			105.000.000,00

RESUMO DO TOTAL ORÇADO POR ORGÃO

01 01	CÂMARA MUNICIPAL	3.190.000,00
02 01	GABINETE DO PREFEITO	2.030.000,00
02 02	SECRETARIA MUNICIPAL DE GOVERNO	351.000,00
02 03	SECRETARIA MUNICIPAL DE PLANEJAMENTO, ORÇAMENTO E GESTÃO	2.155.000,00
02 04	SECRETARIA MUNICIPAL DE ADMINISTRAÇÃO E GESTÃO DE PESSOAS	2.155.000,00
02 05	SECRETARIA MUNICIPAL DA FAZENDA	6.028.943,71
02 06	SECRETARIA MUNICIPAL DE TURISMO, JUVENTUDE, ESPORTE E Lazer	1.551.000,00
02 07	SECRETARIA MUNICIPAL DE EDUCAÇÃO E CULTURA	10.825.000,00
02 08	SECRETARIA MUNICIPAL DE OBRAS, URBANISMO E SERVIÇOS PÚBLICOS	10.825.000,00
02 09	SEC. DE MEIO AMBIENTE, SUSTENTABILIDADE E DESENVOLVIMENTO	1.400.000,00
02 10	PROCURADORIA GERAL DO MUNICÍPIO	384.000,00
02 11	FUNDO MANUTENÇÃO E DESENVOLVIMENTO DA EDUCAÇÃO BÁSICA DE V	2.155.000,00
02 12	SECRETARIA MUNICIPAL DE DESENVOLVIMENTO SOCIAL E CIDADANIA	1.000.000,00
02 13	SECRETARIA MUNICIPAL DE SAÚDE	19.920.000,00
02 14	BONITOPREV - FUNDO FINANCEIRO	9.464.000,00
02 15	BONITOPREV - FUNDO PREVIDENCIÁRIO	200.000,00
02 16	CONSÓRCIO DE MUNICÍPIOS DO AGRESTE/MATA SUL-PE- COMAGSUL-TAXA	4.252.000,00
02 17	ATERRO SANITÁRIO - AGRESTINA E ALTINHO	540.000,00
02 18	CONSÓRCIO DE MUNICÍPIOS DO AGRESTE/MATA SUL-PE-COMAGSUL-TAXA	7.200,00
90 02	RESERVA DE CONTINGÊNCIA - FMAS	30.000,00
TOTAL		105.000.000,00

RESUMO DO TOTAL ORÇADO POR FUNÇÃO

01	Legislativa	3.190.000,00
04	Administração	8.812.445,73
06	Segurança Pública	126.000,00
08	Assistência Social	3.485.000,00
09	Previdência Social	8.794.000,00
10	Saúde	19.830.000,00
12	Educação	35.301.000,00



PREFEITURA MUNICIPAL DE BONITO

RUA CÔNEGO CAVALCANTI, Nº 40 - CENTRO - CNPJ:1012151500001 - Bonito Programa - Exercício de 2019

Anexo 09

Page 4

BONITO
MUNICÍPIO

DEMONSTRATIVO DAS DESPESAS POR ORGÃO E FUNÇÕES DE GOVERNO

(Inc.II, § 2º, Art.2º)

Lei: , Data:

13	Cultura	2.624.000,00
14	Direitos da Cidadania	455.000,00
15	Urbanismo	8.453.000,00
16	Habitação	85.000,00
17	Saneamento	1.050.000,00
18	Gestão Ambiental	3.499.400,00
19	Ciência e Tecnologia	95.000,00
20	Agricultura	1.237.000,00
22	Indústria	10.000,00
23	Comércio e Serviços	1.206.000,00
25	Energia	450.000,00
26	Transporte	740.000,00
27	Desporto e Lazer	1.095.000,00
28	Encargos Especiais	1.552.154,27
99	Reserva de Contingência	2.910.000,00
TOTAL		105.000.000,00

LEI ORÇAMENTÁRIA ANUAL 2019

DESCRIÇÃO DA FINALIDADE DOS ÓRGÃOS/UNIDADES

(Parágrafo único do art. 22 da Lei nº 4.320, de 1964)

ÓRGÃO	PRINCIPAIS FINALIDADES/LEGISLAÇÃO
Gabinete do Prefeito	Tem por objetivo coordenar a pauta de audiências, despachos, viagens e eventos do Prefeito; recepcionar outras autoridades e realizar todas as tarefas protocolares e de cerimonial; promover a articulação com as Secretarias Municipais; prestar apoio e infraestrutura de atividades civis. (Lei Municipal nº 1.106/2017).
Controladoria de Controle Interno	Órgão diretamente subordinada ao Prefeito, tem suas competências e atribuições específicas disciplinadas na Lei Municipal nº 852 de 03 de julho de 2009.
Coordenadoria de Políticas Públicas da Mulher	Tem como objetivo geral promover, articular e monitorar políticas públicas para as mulheres do Município, considerando toda a sua diversidade: geração, orientação sexual, raça/etnia, localização nos espaços rural e urbano, assim como sua condição de portadora ou não de deficiência. (Lei Municipal nº 1.106/2017).
Coordenadoria Municipal de Defesa Civil	Tem por objetivo coordenar as ações de defesa civil, constituindo-se em instrumento de articulação da Prefeitura com os demais órgãos federais, estaduais e entidades públicas e privadas existentes no Município, conforme suas prerrogativas estabelecidas na Lei Municipal nº 885 de 02 de julho de 2010.
Assessoria Especial	Órgão diretamente subordinado ao Prefeito, terá as seguintes atribuições: I – assessorar o chefe do poder executivo; II – assessorar o Prefeito na adoção de medidas administrativas que propiciem a harmonização das iniciativas dos diferentes órgãos municipais; III – prestar assessoramento técnico ao Prefeito, na elaboração de documentos e relatórios oficiais; IV – assessorar o Prefeito em seu expediente oficial e na elaboração de sua agenda administrativa e social; V – executar outras atribuições correlatas e/ou determinadas pelo Prefeito. (Lei Municipal nº 1.106/2017)
Secretaria Municipal de Governo	<p>competete atuar como órgão central do sistema de articulação política do Governo Municipal, nas relações com as esferas de Governo, demais poderes e órgãos da Prefeitura, e nos assuntos técnicos, administrativos, políticos e sociais, competindo-lhe, especialmente:</p> <p>I – prestar assistência ao Prefeito no desempenho de suas atribuições e compromissos oficiais a realização de estudos, avaliações, pareceres, pesquisas e levantamentos de interesse do Gabinete;</p> <p>II – articular politicamente o Governo Municipal em todas as esferas governamentais, bem como com o setor privado, notadamente os econômicos, acadêmicos e sociais;</p> <p>III – coordenar a relação do Governo com a Câmara Municipal do Bonito e com os Legislativos das esferas estadual e federal;</p> <p>IV receber e registrar o expediente recebido da Câmara de Vereadores e acompanhar a tramitação dos pedidos de informações, proposições e providências;</p> <p>V – assessorar os demais órgãos, na área de sua competência;</p> <p>VI – executar outras tarefas correlatas determinadas pelo Prefeito. (Lei Municipal nº 1.106/2017).</p>



LEI ORÇAMENTÁRIA ANUAL 2019

<p>Secretaria Municipal da Fazenda</p>	<p>Constitui o núcleo central do Sistema de planejamento, controle, orientação e execução da política fiscal, tributária, orçamentária, financeira e contábil do Poder Executivo Municipal, competindo-lhe, especialmente:</p> <p>I – prestar assistência direta ao Prefeito, no desempenho de suas atribuições;</p> <p>II – programar, elaborar e executar a política financeira e tributária do Município, bem como as relações com os contribuintes;</p> <p>III – manter articulação com órgãos fazendários, Estaduais, Federais e entidades de direito público e privado, com melhoria do desempenho econômico e fiscal;</p> <p>IV fiscalizar as atividades comerciais, industriais e de prestação de serviços no Município;</p> <p>V – julgar processos administrativos referentes a autos de infração em grau de primeira instância;</p> <p>VI – controlar o sistema de guarda e movimentação de valores;</p> <p>VII – programar o desembolso financeiro;</p> <p>VIII – empenhar, liquidar e pagar as despesas;</p> <p>IX – elaborar a programação do fluxo financeiro administrando-o através do controle de desembolso programado dos recursos destinados aos diversos órgãos da Prefeitura;</p> <p>X – elaborar os balancetes mensais, demonstrativos e balanço anual, bem como a publicação dos informativos financeiros determinados pela legislação em vigor;</p> <p>XI – executar a prestação anual de contas e o cumprimento das exigências dos controles externo e interno;</p> <p>XII – realizar os registros e controles contábeis a análise, o controle e o acompanhamento dos custos dos programas e atividades dos órgãos da Administração Direta;</p> <p>XIII – controlar os investimentos e a capacidade de endividamento do Município;</p> <p>XIV – administrar as dotações atribuídas às diversas unidades orçamentárias, relativas ao Sistema Central que representa e outras atividades correlatas;</p> <p>XV – encaminhar a Coordenadoria de Controle Interno da Prefeitura, na forma de suas resoluções, toda a documentação relativa à administração financeira e contábil;</p> <p>XVI — coordenar a elaboração das propostas de orçamento anual, Plurianual de investimentos, de abertura de créditos adicionais, Lei de Diretrizes Orçamentárias, conjuntamente com a Secretaria de Planejamento, Orçamento e Gestão;</p> <p>XVII – executar outras tarefas correlatas determinadas pelo Prefeito. (Lei Municipal nº 1.106/2017).</p>
<p>Secretaria Municipal de Administração e Gestão de Pessoas</p>	<p>Órgão central do Sistema Administrativo de assessoramento ao Prefeito e de gestão de atividades relacionadas com processos administrativos disciplinares, gestão de pessoal, de infraestrutura física e mobiliária, de expediente, de suprimentos e patrimônio, competindo-lhe, especialmente:</p> <p>I – prestar assistência direta ao Prefeito, no desempenho de suas atribuições;</p> <p>II – subsidiar os procedimentos administrativos disciplinares e apoiar os outros órgãos da administração municipal nos procedimentos correlatos;</p> <p>III – planejar, desenvolver e coordenar a política geral de recursos humanos, a política salarial, executando as atividades de administração de pessoal, compreendendo o recrutamento, a seleção, a admissão, a alocação, o remanejamento e a exoneração de pessoal da Administração Direta;</p>



LEI ORÇAMENTÁRIA ANUAL 2019

	<p>IV – promover política de segurança do trabalho dos servidores municipais e coordenar os setores de perícia médica, de higiene e de segurança do trabalho e de concessão de benefícios;</p> <p>V – promover e coordenar a gestão do plano de carreiras dos servidores públicos municipais;</p> <p>VI promover, em conjunto com as outras Secretarias Planos e Programas de Capacitação e Desenvolvimento dos servidores;</p> <p>VII – coordenar, desenvolver e executar todas as atividades relacionadas com o patrimônio e almoxarifado;</p> <p>VIII – controlar a guarda e manutenção dos bens patrimoniais do município;</p> <p>IX – administrar e controlar a ocupação física dos prédios de uso da administração municipal e os contratos de locação de prédios usados para instalações de unidades da administração municipal;</p> <p>X assessorar os demais órgãos, na área de suas competências;</p> <p>XI – executar outras tarefas correlatas determinadas pelo Prefeito. (Lei Municipal nº 1.106/2017).</p>
<p>Secretaria Municipal de Educação e Cultura</p>	<p>Órgão de planejamento, coordenação, execução, controle e avaliação de atividades do Município, relacionadas à educação e cultura, competindo-lhe, especialmente:</p> <p>I – executar a Política municipal de educação;</p> <p>II – gerenciar o ensino fundamental e educação infantil;</p> <p>III – apoiar a Educação de jovens e adultos, educação profissional, educação especial e educação à distância, em articulação com os governos federal e estadual;</p> <p>IV – planejar, executar, supervisionar, inspecionar, orientar, a assistência social escolar e psicológica e controle da ação do governo do Município relativa aos níveis de educação exigidos na Constituição e na Lei de Diretrizes e Bases da Educação Nacional;</p> <p>V instalar, manter, administrar, controlar e fiscalizar o funcionamento das unidades que compõem a Rede Oficial do Sistema Municipal de Ensino;</p> <p>VI – ampliar o sistema de transporte escolar;</p> <p>VII – executar os programas suplementares de alimentação escolar;</p> <p>VIII – possibilitar medidas de valorização do magistério público do Município de Bonito;</p> <p>IX – acompanhar a aplicação dos recursos oriundos do Fundo de Manutenção e Desenvolvimento do Ensino Fundamental FUNDEB.</p> <p>X – combater sistematicamente à evasão escolar, à repetência e a todas as causas de baixo rendimento do alunado, utilizando as medidas disponíveis de aperfeiçoamento do ensino e de assistência integral ao aluno;</p> <p>XI – proceder a assistência administrativa e didático-pedagógico aos professores, técnicos, profissionais de apoio pedagógico e ao pessoal de apoio administrativo, mediante a realização de cursos de treinamento, atualização, aperfeiçoamento, especialização;</p> <p>XII – Executar a política municipal direcionada à cultura;</p> <p>XIII organizar, manter e supervisionar as bibliotecas, salas de leitura, centros culturais, museus, teatros e outras instituições da Prefeitura do Município do Bonito voltadas ao estímulo e cultivo da ciência, das artes e das letras e bem assim à difusão e à promoção cultural;</p> <p>XIV Promover o patrimônio artístico, arqueológico, histórico e cultural do Município;</p> <p>XV Promover as atividades culturais, artísticas e folclóricas, respeitando-se a liberdade de criação.</p>



LEI ORÇAMENTÁRIA ANUAL 2019

Coordenadoria de Transporte Escolar	Tem como missão coordenar as ações que diz respeito ao monitoramento e fiscalização do Transporte Escolar, da rede municipal de ensino, buscando atender as Resoluções do Tribunal de Contas do Estado de Pernambuco, no que se refere aos procedimentos de controle interno relativos a serviços do transporte escolar. (Lei Municipal nº 1.106/2017).
Secretaria Municipal de Saúde	<p>Órgão de planejamento, coordenação, execução, controle e avaliação de atividades do Município, relacionadas à saúde, competindo-lhe, especialmente:</p> <p>I – prestar assistência direta ao Prefeito, no desempenho de suas atribuições;</p> <p>II – planejar, programar, elaborar e executar a política de saúde do Município, conforme as diretrizes do SUS, através da implementação do Sistema Municipal da Saúde e do desenvolvimento de ações de promoção, proteção e recuperação da saúde da população, com a realização hierarquizada e integrada das ações assistenciais;</p> <p>III – estabelecer diretrizes e promover o desenvolvimento da política municipal de saúde, por meio da formulação, execução e acompanhamento do Plano Municipal de Saúde, em consonância com as deliberações diretrizes tripartites e com o que estabelece a Lei Federal nº 8.080, de 19 de setembro de 1990;</p> <p>IV – atender de forma integral, universal e equânime, garantindo acesso da população a todos os níveis de serviços, contemplando ações de promoção, proteção e recuperação da saúde individual e coletiva;</p> <p>V – promover pesquisas, estudos e avaliação da demanda aos serviços de saúde, das necessidades de saúde da população do Município e da oferta de serviços nas unidades que compõem o sistema local de saúde;</p> <p>VI – promover, no âmbito do Município, a fiscalização e o controle das condições sanitárias, de higiene, saneamento, alimentos e medicamentos;</p> <p>VII – prestar serviços ambulatoriais de média complexidade no nível de competência do Município;</p> <p>VIII – prestar serviços de urgência e emergência, no nível de competência do Município;</p> <p>IX – desenvolver ações intersetoriais – para o desenvolvimento de programas conjuntos de promoção da saúde – articuladas com outros órgãos da administração municipal, estadual e federal e com entidades da iniciativa privada;</p> <p>X – captar recursos financeiros – junto a órgãos, entidades e programas internacionais, federais e estaduais – para desenvolver projetos e programas específicos;</p> <p>XI – planejar, programar, executar e controlar o orçamento da Secretaria;</p> <p>XII – gerir os recursos destinados à saúde, através do Fundo Municipal de Saúde, tendo como referência o Plano Municipal de Assistência Social;</p> <p>XIII – executar outras tarefas correlatas determinadas pelo Prefeito. (Lei Municipal nº 1.106/2017).</p>
Secretaria Municipal de Desenvolvimento Social, Inclusão e Direitos Humanos	<p>Órgão central do Sistema Social de assessoramento ao Prefeito e de planejamento, coordenação, execução, controle e avaliação das atividades do Município, relacionadas com o trabalho e assistência social, competindo-lhe, especialmente:</p> <p>I – prestar assistência direta ao Prefeito, no desempenho de suas atribuições;</p> <p>II – planejar, orientar, coordenar e executar programas, projetos e atividades de assistência social do Município, com o objetivo de amparar e proteger as pessoas em geral, individual ou coletivamente, em especial a promoção de conhecimento auto sustentável através de atividades educacionais e profissionalizantes das classes sociais mais carentes;</p> <p>III – fomentar o desenvolvimento social e econômico dos cidadãos municipais através da indução e apoio às atividades econômicas sustentáveis, em especial àquelas consideradas estratégicas para a geração de emprego e renda, visando à inclusão</p>



LEI ORÇAMENTÁRIA ANUAL 2019

	<p>social;</p> <p>IV – apoiar o planejamento e a execução da política habitacional do Município, especialmente a destinada a atender as camadas populares de baixa renda, em parceria com a Secretaria Municipal de Obras, Serviços Públicos e Urbanismo;</p> <p>V – formular a política municipal de Assistência Social em consonância com as Políticas Estadual e Nacional de Assistência Social;</p> <p>VI – articular, cooperação técnico-financeira com instituições públicas e privadas de âmbito municipal, estadual e federal, com vistas à inclusão social dos destinatários da assistência social, através da implementação do Sistema Único de Assistência Social – SUAS;</p> <p>VII – coordenar a elaboração e execução do Plano Municipal Anual e Plurianual de Assistência Social, constituído de programas, projetos, serviços e benefícios da assistência social no âmbito municipal;</p> <p>VIII – garantir, ao Conselho Municipal de Assistência Social, o exercício do controle social, oferecendo-lhe apoio operacional;</p> <p>IX – gerir os recursos destinados à assistência social, através do Fundo Municipal de Assistência Social, tendo como referência o Plano Municipal de Assistência Social;</p> <p>X – estabelecer e apresentar, em conjunto com o Conselho Municipal de Assistência Social, as metas e indicadores anuais dos resultados definidos no Plano Municipal de Assistência Social;</p> <p>XI – coordenar a habilitação e reabilitação das pessoas portadoras de deficiências e a promoção de sua integração à vida comunitária;</p> <p>XII – coordenar e supervisionar as atividades de âmbito social no município, através de assistência e acompanhamento ao idoso e sua integração social;</p> <p>XIII – coordenar e supervisionar as atividades de âmbito social, através de assistência e acompanhamento à criança e ao adolescente;</p> <p>XIV – promover a inclusão de jovens ao primeiro emprego;</p> <p>XV – estabelecer os critérios, formas e meios de fiscalização das atividades municipais inerentes à criança e ao adolescente;</p> <p>XVI – dotar o Conselho Tutelar de espaço físico adequado, equipamentos e recursos humanos de apoio administrativo, suficientes ao seu perfeito funcionamento;</p> <p>XVII – coordenar e acompanhar a distribuição da Bolsa Família e de outros benefícios sociais amparados pela Lei;</p> <p>XVIII – executar outras tarefas correlatas determinadas pelo Prefeito. (Lei Municipal nº 1.106/2017).</p>
<p>Secretaria Municipal de Meio Ambiente, Sustentabilidade e Desenvolvimento Rural</p>	<p>Órgão de planejamento, coordenação, execução, controle, apoio e avaliação da preservação ambiental e atividades agropecuárias do Município, competindo-lhe, especialmente:</p> <p>I – prestar assistência direta ao Prefeito, no desempenho de suas atribuições;</p> <p>II – planejar, programar, coordenar e executar a programação municipal com atribuições voltadas à defesa e a preservação do meio ambiente, integrada com os demais setores governamentais;</p> <p>III – estimular e promover o reflorestamento ecológico em áreas degradadas, objetivando especialmente a proteção de encostas e dos recursos hídricos, bem como a consecução de um índice mínimo de cobertura vegetal;</p> <p>IV desenvolver política de desenvolvimento agropecuário e de comercialização de seus produtos;</p> <p>V – estabelecer políticas que visam garantir o destino da produção no Município, o abastecimento alimentar da população e a</p>



LEI ORÇAMENTÁRIA ANUAL 2019

	<p>renda familiar;</p> <p>VI estimular o associativismo, o cooperativismo, a implantação de microempresas e de organizações relacionadas com a formação profissional específica da Secretaria;</p> <p>VII – regular as atividades comerciais relacionadas com a atividade da Secretaria (feira de produtores, mercado do produtor, feiras livre e outros);</p> <p>VIII – executar outras tarefas correlatas determinadas pelo Prefeito. (Lei Municipal nº 1.106/2017).</p>
<p>Secretaria Municipal de Obras, Urbanismo e Serviços Públicos</p>	<p>Órgão de assessoramento ao Prefeito e de planejamento, coordenação, execução, controle e avaliação de obras públicas municipais, saneamento, urbanização, viação e núcleo central dos sistemas de manutenção e infraestrutura urbana, dos serviços públicos do Município, competindo-lhe, especialmente:</p> <p>I – prestar assistência direta ao Prefeito, no desempenho de suas atribuições;</p> <p>II – planejar, projetar, orçar, coordenar, executar e fiscalizar as obras públicas da Prefeitura Municipal;</p> <p>III – programar, coordenar e execução da política urbanística do Município o cumprimento do Plano Diretor e a obediência do código de posturas e obras, da Lei de ocupação e uso do solo;</p> <p>IV – fiscalizar e aprovar loteamentos e condomínios, bem como fazer cumprir as normas relativas ao parcelamento e uso do solo;</p> <p>V – executar obras de saneamento básico, definidas no PMSB (Plano Municipal de Saneamento Básico) em articulação com as Secretarias Municipais de Saúde e Meio Ambiente e Órgãos Federais e Estaduais;</p> <p>VI – promover os serviços de reposição, construção, conservação e pavimentação das vias públicas;</p> <p>VII – garantir o funcionamento dos serviços de manutenção, limpeza e conservação das ruas, praças, avenidas, parques, canais e canaletas, bem como, o funcionamento e a qualificação da iluminação pública;</p> <p>VIII – coletar e dispor os resíduos sólidos;</p> <p>IX – executar outras tarefas correlatas determinadas pelo Prefeito. (Lei Municipal nº 1.106/2017).</p>
<p>Secretaria Municipal de Planejamento, Orçamento e Gestão</p>	<p>Constitui o núcleo central do sistema de gestão estratégica, de gestão da informação e de captação de recursos, competindo-lhe, especialmente:</p> <p>I – prestar assistência direta ao Prefeito, no desempenho de suas atribuições;</p> <p>II – coordenar a gestão política e técnica da ação governamental, promovendo a integração e a articulação das políticas públicas, tendo como perspectiva a melhoria do desempenho das secretarias municipais, de maneira a garantir o cumprimento da missão institucional do Governo Municipal;</p> <p>III – elaborar, coordenar e gerenciar convênios, projetos e planos ou programas de ação governamental, compatibilizando-os com prioridades e diretrizes do Governo Municipal para o desenvolvimento social e econômico do Município;</p> <p>IV – coordenar o Sistema de Governabilidade da Gestão Municipal, composto pelo Plano Plurianual, pela Lei de Diretrizes Orçamentárias, pela Lei Orçamentária Anual, pelos Planos de Ação de cada Secretaria Municipal, pelo Mapa Estratégico da Gestão e demais instrumentos normativos, legais, gerenciais e tecnológicos que venham a ser incorporados ao processo de gestão;</p> <p>V – orientar e sistematizar os procedimentos licitatórios, dispensas e inexigibilidades, no âmbito da Administração Direta e Indireta;</p>

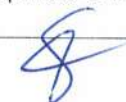

LEI ORÇAMENTÁRIA ANUAL 2019

	<p>VI – formalizar, registrar e arquivar os contratos e convênios do Poder Público Municipal;</p> <p>VII – identificar e captar fontes alternativas de financiamentos, objetivando a implantação de projetos na Administração Municipal;</p> <p>VIII – promover ações de políticas públicas integradas, promovendo a interação e integração do Município de Bonito com outros Municípios do Agreste e Mata Sul de Pernambuco;</p> <p>IX – propor, elaborar e executar o planejamento com a participação dos órgãos governamentais, entidades civis organizadas e a comunidade, para elaboração do orçamento municipal participativo.</p> <p>X – promover as condições governamentais para o estabelecimento de Parcerias Público Privadas (PPP);</p> <p>XI – executar outras tarefas correlatas determinadas pelo Prefeito. (Lei Municipal nº 1.106/2017).</p>
Secretaria Municipal de Turismo, Juventude, Esporte e Lazer	<p>Órgão de planejamento, coordenação, execução, controle apoio e avaliação do sistema turístico e de esporte e lazer do Município, competindo-lhe, especialmente:</p> <p>I – Prestar assistência direta ao Prefeito, no desempenho de suas atribuições;</p> <p>II – Desenvolver, no Município e de forma conjunta, a política de desenvolvimento das atividades inerentes ao turismo, juventude, esporte e lazer;</p> <p>III – proceder ao planejamento, implementação e regulação das políticas de desenvolvimento do turismo no Município;</p> <p>IV – formular diretrizes e promover a implantação e execução de planos, programas, projetos e ações relacionadas ao turismo, a juventude, ao esporte e ao lazer no âmbito municipal;</p> <p>V – planejar e elaborar o calendário turístico, de eventos esportivos, recreativos e de lazer do Município de Bonito;</p> <p>VI – captar recursos técnicos, humanos e financeiros, visando o desenvolvimento do turismo, das atividades de esporte e lazer e a divulgação dos eventos do Município;</p> <p>VII – promover ações destinadas a incrementar o turismo como fator de desenvolvimento, geração de riqueza, trabalho e renda;</p> <p>VIII – organizar, promover e estimular atividades na área do desporto, através de programas e projetos, a serem desenvolvidos em todo território municipal;</p> <p>IX – executar outras tarefas correlatas determinadas pelo Prefeito. (Lei Municipal nº 1.106/2017).</p>
Procuradoria Geral do Município	<p>Órgão especial, diretamente subordinado ao Prefeito, exerce a representação judicial e extrajudicial do Município, bem como as funções de consultoria jurídica do Poder Executivo. (Lei Municipal nº 1.106/2017).</p>
BONITOPREV	<p>Entidade autárquica de direito público interno, dotada de personalidade jurídica própria e autonomia administrativa e financeira, estruturada de acordo com a Lei Municipal nº 960 de 11 de dezembro de 2012.</p>
Entidade Supervisionada	<p>- FUNDO MUNICIPAL DE SAÚDE – Criar condições financeiras e de gerência dos recursos destinados ao desenvolvimento das ações de saúde (Lei Municipal nº 388/1991);</p> <p>- FUNDO MUNICIPAL DE ASSISTÊNCIA SOCIAL – Proporcionar recursos e meios para o financiamento das ações na área de assistência social (Lei Municipal nº 603/1997);</p> <p>- FUNDO PREVIDENCIÁRIO DOS SERVIDORES DO MUNICÍPIO DO BONITO – Assegurar aos seus beneficiários os meios imprescindíveis de manutenção por motivo de incapacidade, idade avançada, tempo de contribuição, reclusão e falecimento;</p>





Prefeitura Municipal do
BONITO
FAZENDO HISTÓRIA

LEI ORÇAMENTÁRIA ANUAL 2019

proteção à maternidade e à família. (Lei Municipal nº 775/2006);

- CONSÓRCIO DE MUNICÍPIOS DO AGRESTE E MATA SUL – PE – COMAGSUL – Realizar a gestão associada de serviços públicos, integrar e promover o desenvolvimento regional (Lei Municipal nº 933/2011).

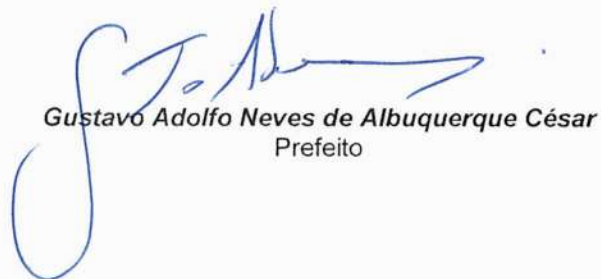

Gustavo Adolfo Neves de Albuquerque César
Prefeito

**PREFEITURA MUNICIPAL DE BONITO**

RUA CÔNEGO CAVALCANTI, Nº 40 - CENTRO - CNPJ:10121515/0001-01

BONITO
FAZENDO HISTÓRIA

Orçamento Programa - Exercício de 2019

DEMONSTRATIVO DE COMPATIBILIDADE PPA E LOA

PODER 01 PODER LEGISLATIVO
 ORGÃO 01 CÂMARA MUNICIPAL
 UNIDADE 01 CORPO LEGISLATIVO

Aplicacao Programada	Proj/Ativ	Finalidade F.R. - C.A.	Categoria	Detalhada	TotalGrupo	Total Categ.	Total Func.
EXECUÇÃO DE OBRAS E AMPLIAÇÃO DA CÂMARA	01.031.0010.1001.0000						50.000,00
4 DESPESAS DE CAPIT						50.000,00	
4 INVESTIMENTOS					50.000,00		
OBRAS E INSTALAÇÕES			4.4.90.51.00	50.000,00			
AQUISIÇÃO DE IMÓVEIS, MÁQUINAS E EQUIPAMENTOS DIVERSOS	01.031.0010.1002.0000						30.000,00
4 DESPESAS DE CAPIT						30.000,00	
4 INVESTIMENTOS					30.000,00		
EQUIPAMENTOS E MATERIAL PERMANENTE			4.4.90.52.00	30.000,00			
AQUISIÇÃO DE VEÍCULOS UTILITÁRIOS	01.031.0010.1003.0000						60.000,00
4 DESPESAS DE CAPIT						60.000,00	
4 INVESTIMENTOS					60.000,00		
EQUIPAMENTOS E MATERIAL PERMANENTE			4.4.90.52.00	60.000,00			
MANUTENÇÃO DAS ATIVIDADES LEGISLATIVAS	01.031.0010.2001.0000						1.300.000,00
3 DESPESAS CORREN'						1.300.000,00	
1 PESSOAL E ENCARGOS SOCIAIS					1.300.000,00		
VENCIMENTOS E VANTAGENS FIXAS - PESSOAL CIVIL			3.1.90.11.00	1.300.000,00			
MANUTENÇÃO DOS SERVIÇOS DA CÂMARA, CAPACITAÇÃO, CONSIG. DOS AGENTES PÚBLICOS	01.031.0010.2002.0000						505.000,00
3 DESPESAS CORREN'						505.000,00	
3 OUTRAS DESPESAS CORRENTES					505.000,00		
Outros Benefícios Assistenciais do servidor e do militar			3.3.90.08.00	5.000,00			
DIÁRIAS - CIVIL			3.3.90.14.00	120.000,00			
MATERIAL DE CONSUMO			3.3.90.30.00	50.000,00			
PASSAGENS E DESPESAS COM LOCOMOÇÃO			3.3.90.33.00	5.000,00			
SERVIÇOS DE CONSULTORIA			3.3.90.35.00	50.000,00			
OUTROS SERVIÇOS DE TERCEIROS - PESSOA FÍSICA			3.3.90.36.00	60.000,00			
OUTROS SERVIÇOS DE TERCEIROS - PESSOA JURÍDICA			3.3.90.39.00	200.000,00			
DESPESAS DE EXERCÍCIOS ANTERIORES			3.3.90.92.00	5.000,00			
INDENIZAÇÕES E RESTITUIÇÕES			3.3.90.93.00	10.000,00			
CONCESSÃO DE REPRESENTAÇÃO AO PRESIDENTE	01.031.0010.2003.0000						120.000,00
3 DESPESAS CORREN'						120.000,00	
3 OUTRAS DESPESAS CORRENTES					120.000,00		
INDENIZAÇÕES E RESTITUIÇÕES			3.3.90.93.00	120.000,00			
MANUTENÇÃO DOS SERVIDORES PROVIMENTOS EFETIVOS	01.031.0010.2004.0000						250.000,00
3 DESPESAS CORREN'						250.000,00	
1 PESSOAL E ENCARGOS SOCIAIS					250.000,00		
VENCIMENTOS E VANTAGENS FIXAS - PESSOAL CIVIL			3.1.90.11.00	250.000,00			
MANUTENÇÃO DOS SERVIDORES PROVIMENTOS COMISSIONADOS	01.031.0010.2005.0000						300.000,00
3 DESPESAS CORREN'						300.000,00	
1 PESSOAL E ENCARGOS SOCIAIS					300.000,00		
VENCIMENTOS E VANTAGENS FIXAS - PESSOAL CIVIL			3.1.90.11.00	300.000,00			
DIVULGAÇÃO DE ATOS LEGISLATIVOS, EVENTOS, SOLENIIDADES E CONDECORAÇÕES	01.031.0010.2006.0000						45.000,00
3 DESPESAS CORREN'						45.000,00	

**PREFEITURA MUNICIPAL DE BONITO**

RUA CÔNEGO CAVALCANTI, Nº 40 - CENTRO - CNPJ:10121515/0001-01

BONITO
MUNICÍPIO

Orçamento Programa - Exercício de 2019

DEMONSTRATIVO DE COMPATIBILIDADE PPA E LOA

PODER 01 PODER LEGISLATIVO
 ORGÃO 01 CÂMARA MUNICIPAL
 UNIDADE 01 CORPO LEGISLATIVO

Aplicacao Programada	Proj/Ativ	Finalidade F.R. - C.A.	Categoria	Detalhada	TotalGrupo	Total Categ.	Total Func.
DIVULGAÇÃO DE ATOS LEGISLATIVOS, EVENTOS, SOLENIIDADES E CONDECORAÇÕES	01.031.0010.2006.0000						45.000,00
3 DESPESAS CORREN'							
3 OUTRAS DESPESAS CORRENTES					45.000,00	45.000,00	
MATERIAL DE CONSUMO			3.3.90.30.00	5.000,00			
OUTROS SERVIÇOS DE TERCEIROS - PESSOA FÍSICA			3.3.90.36.00	20.000,00			
OUTROS SERVIÇOS DE TERCEIROS - PESSOA JURÍDICA			3.3.90.39.00	20.000,00			
CONTRIBUIÇÃO PARA ENTIDADES REPRESENTATIVAS	01.031.0010.2007.0000						20.000,00
3 DESPESAS CORREN'							
3 OUTRAS DESPESAS CORRENTES					20.000,00	20.000,00	
CONTRIBUIÇÕES			3.3.50.41.00	20.000,00			
ENCARGOS PREVIDENCIÁRIOS RPPS	01.031.0010.2008.0000						50.000,00
3 DESPESAS CORREN'							
1 PESSOAL E ENCARGOS SOCIAIS					50.000,00	50.000,00	
OBRIGAÇÕES PATRONAIS - INTRA-ORÇAMENTÁRIO			3.1.91.13.00	50.000,00			
ENCARGOS PREVIDENCIÁRIOS RGPS	01.031.0010.2009.0000						380.000,00
3 DESPESAS CORREN'							
1 PESSOAL E ENCARGOS SOCIAIS					380.000,00	380.000,00	
OBRIGAÇÕES PATRONAIS			3.1.90.13.00	380.000,00			
EQUIPAR O SCI DO PODER LEGISLATIVO	01.124.0010.1004.0000						10.000,00
4 DESPESAS DE CAPIT							
4 INVESTIMENTOS					10.000,00	10.000,00	
EQUIPAMENTOS E MATERIAL PERMANENTE			4.4.90.52.00	10.000,00			
MANUTENÇÃO DO SCI DO PODER LEGISLATIVO	01.124.0010.2010.0000						70.000,00
3 DESPESAS CORREN'							
1 PESSOAL E ENCARGOS SOCIAIS					40.000,00	70.000,00	
VENCIMENTOS E VANTAGENS FIXAS - PESSOAL CIVIL			3.1.90.11.00	40.000,00			
3 OUTRAS DESPESAS CORRENTES					30.000,00		
DIÁRIAS - CIVIL			3.3.90.14.00	10.000,00			
MATERIAL DE CONSUMO			3.3.90.30.00	5.000,00			
SERVIÇOS DE CONSULTORIA			3.3.90.35.00	5.000,00			
OUTROS SERVIÇOS DE TERCEIROS - PESSOA FÍSICA			3.3.90.36.00	5.000,00			
OUTROS SERVIÇOS DE TERCEIROS - PESSOA JURÍDICA			3.3.90.39.00	5.000,00			
TOTAL							3.190.000,00

**PREFEITURA MUNICIPAL DE BONITO**

RUA CÔNEGO CAVALCANTI, Nº 40 - CENTRO - CNPJ:10121515/0001-01

BONITO
FAZENDO HISTÓRIA

Orçamento Programa - Exercício de 2019

DEMONSTRATIVO DE COMPATIBILIDADE PPA E LOA

PODER 02 PODER EXECUTIVO
 ORGÃO 01 GABINETE DO PREFEITO
 UNIDADE 01 GABINETE DO PREFEITO

Aplicacao Programada	Proj/Ativ	Finalidade F.R. - C.A.	Categoria	Detalhada	TotalGrupo	Total Categ.	Total Func.
REALIZAR CONVÊNIOS COM O TRIBUNAL DE JUSTIÇA E COM O GOVERNO DO ESTADO NAS ÁREAS DE JUSTIÇA, DEFESA CIVIL E SEGURANÇA PÚBLICA	04.062.0405.2015.0000						158.000,00
3 DESPESAS CORRENTES						158.000,00	
3 OUTRAS DESPESAS CORRENTES					158.000,00		
MATERIAL DE CONSUMO			3.3.90.30.00	65.000,00			
MATERIAL DE CONSUMO			3.3.90.30.00	5.000,00			
OUTROS SERVIÇOS DE TERCEIROS - PESSOA FÍSICA			3.3.90.36.00	69.000,00			
OUTROS SERVIÇOS DE TERCEIROS - PESSOA FÍSICA			3.3.90.36.00	5.000,00			
OUTROS SERVIÇOS DE TERCEIROS - PESSOA JURÍDICA			3.3.90.39.00	9.000,00			
OUTROS SERVIÇOS DE TERCEIROS - PESSOA JURÍDICA			3.3.90.39.00	5.000,00			
REEQUIPAMENTO DO GABINETE: AQUISIÇÃO DE VEÍCULOS, MÓVEIS, MÁQUINAS E EQUIPAMENTOS DIVERSOS	04.122.0401.1005.0000						5.000,00
4 DESPESAS DE CAPITAL						5.000,00	
4 INVESTIMENTOS						5.000,00	
EQUIPAMENTOS E MATERIAL PERMANENTE			4.4.90.52.00	5.000,00	5.000,00		
MANUTENÇÃO DAS ATIVIDADES GERAIS DO GABINETE DO PREFEITO	04.122.0401.2011.0000						1.002.000,00
3 DESPESAS CORRENTES						1.002.000,00	
1 PESSOAL E ENCARGOS SOCIAIS					858.000,00		
VENCIMENTOS E VANTAGENS FIXAS - PESSOAL CIVIL			3.1.90.11.00	700.000,00			
OBRIGAÇÕES PATRONAIS			3.1.90.13.00	150.000,00			
OUTRAS DESPESAS VARIÁVEIS - PESSOAL CIVIL			3.1.90.16.00	1.000,00			
INDENIZAÇÕES E RESTITUIÇÕES TRABALHISTAS			3.1.90.94.00	2.000,00			
OBRIGAÇÕES PATRONAIS - INTRA-ORÇAMENTÁRIO			3.1.91.13.00	5.000,00			
3 OUTRAS DESPESAS CORRENTES					144.000,00		
DIÁRIAS - CIVIL			3.3.90.14.00	5.000,00			
MATERIAL DE CONSUMO			3.3.90.30.00	60.000,00			
PASSAGENS E DESPESAS COM LOCOMOÇÃO			3.3.90.33.00	2.000,00			
SERVIÇOS DE CONSULTORIA			3.3.90.35.00	3.000,00			
OUTROS SERVIÇOS DE TERCEIROS - PESSOA FÍSICA			3.3.90.36.00	45.000,00			
OUTROS SERVIÇOS DE TERCEIROS - PESSOA JURÍDICA			3.3.90.39.00	20.000,00			
OBRIGAÇÕES TRIBUTÁRIAS E CONTRIBUTIVAS			3.3.90.47.00	9.000,00			
CONTRIBUIÇÃO PARA CNM, AMUPE E OUTROS	04.122.0401.2012.0000						30.000,00
3 DESPESAS CORRENTES						30.000,00	
3 OUTRAS DESPESAS CORRENTES						30.000,00	
CONTRIBUIÇÕES			3.3.50.41.00	30.000,00	30.000,00		
REALIZAÇÃO DE ATIVIDADES DE DIVULGAÇÃO INSTITUCIONAL E COMUNICAÇÃO SOCIAL DO MUNICÍPIO, INCLUINDO A REALIZAÇÃO DE ATIVIDADES	04.131.0404.2013.0000						180.000,00
3 DESPESAS CORRENTES						180.000,00	
3 OUTRAS DESPESAS CORRENTES					180.000,00		
MATERIAL DE CONSUMO			3.3.90.30.00	5.000,00			
OUTROS SERVIÇOS DE TERCEIROS - PESSOA FÍSICA			3.3.90.36.00	90.000,00			
OUTROS SERVIÇOS DE TERCEIROS - PESSOA JURÍDICA			3.3.90.39.00	85.000,00			
TOTAL							1.375.000,00

**PREFEITURA MUNICIPAL DE BONITO**

RUA CÔNEGO CAVALCANTI, Nº 40 - CENTRO - CNPJ:10121515/0001-01

BONITO
FAZENDO HISTÓRIA

Orçamento Programa - Exercício de 2019

DEMONSTRATIVO DE COMPATIBILIDADE PPA E LOA

PODER 02 PODER EXECUTIVO
 ORGÃO 01 GABINETE DO PREFEITO
 UNIDADE 02 CONTROLADORIA DE CONTROLE INTERNO

Aplicação Programada	Proj/Ativ	Finalidade F.R. - C.A.	Categoria	Detalhada	Total Grupo	Total Categ.	Total Func.
REEQUIPAMENTO DO CONTROLE INTERNO: AQUISIÇÃO DE VEÍCULOS, MÓVEIS, MÁQUINAS E EQUIPAMENTOS DIVERSOS	04.124.0419.1006.0000						5.000,00
4 DESPESAS DE CAPIT						5.000,00	
4 INVESTIMENTOS					5.000,00		
EQUIPAMENTOS E MATERIAL PERMANENTE			4.4.90.52.00	5.000,00			
MANUTENÇÃO DAS ATIVIDADES DO ÓRGÃO CENTRAL DE CONTROLE INTERNO	04.124.0419.2014.0000						173.000,00
3 DESPESAS CORREN'						173.000,00	
1 PESSOAL E ENCARGOS SOCIAIS					152.000,00		
VENCIMENTOS E VANTAGENS FIXAS - PESSOAL CIVIL			3.1.90.11.00	120.000,00			
OBRIGAÇÕES PATRONAIS			3.1.90.13.00	25.000,00			
INDENIZAÇÕES E RESTITUIÇÕES TRABALHISTAS			3.1.90.94.00	1.000,00			
OBRIGAÇÕES PATRONAIS - INTRA-ORÇAMENTÁRIO			3.1.91.13.00	6.000,00			
3 OUTRAS DESPESAS CORRENTES					21.000,00		
DIÁRIAS - CIVIL			3.3.90.14.00	2.000,00			
MATERIAL DE CONSUMO			3.3.90.30.00	2.000,00			
OUTROS SERVIÇOS DE TERCEIROS - PESSOA FÍSICA			3.3.90.36.00	14.000,00			
OUTROS SERVIÇOS DE TERCEIROS - PESSOA JURÍDICA			3.3.90.39.00	3.000,00			
TOTAL							178.000,00

**PREFEITURA MUNICIPAL DE BONITO**

RUA CÔNEGO CAVALCANTI, Nº 40 - CENTRO - CNPJ:10121515/0001-01

BONITO
FAZENDO HISTÓRIA

Orçamento Programa - Exercício de 2019

DEMONSTRATIVO DE COMPATIBILIDADE PPA E LOA

PODER 02 PODER EXECUTIVO
 ORGÃO 01 GABINETE DO PREFEITO
 UNIDADE 03 COORDENADORIA MUNICIPAL DE DEFESA CIVIL

Aplicação Programada	Proj/Ativ	Finalidade	Categoria	Detalhada	Total Grupo	Total Categ.	Total Func.
		F.R. - C.A.					
AQUISIÇÃO DE MÓVEIS, MÁQUINAS E EQUIPAMENTOS DIVERSOS (COORDENADORIA MUNICIPAL DE DEFESA CIVIL)	06.122.0420.1078.0000						15.000,00
4 DESPESAS DE CAPITAL						15.000,00	
4 INVESTIMENTOS					15.000,00		
EQUIPAMENTOS E MATERIAL PERMANENTE			4.4.90.52.00	5.000,00			
EQUIPAMENTOS E MATERIAL PERMANENTE			4.4.90.52.00	10.000,00			
MANUTENÇÃO DAS AÇÕES VOLTADAS A COORDENADORIA MUNICIPAL DE DEFESA CIVIL	06.122.0420.2016.0000						104.000,00
3 DESPESAS CORRENTES						104.000,00	
1 PESSOAL E ENCARGOS SOCIAIS					58.000,00		
VENCIMENTOS E VANTAGENS FIXAS - PESSOAL CIVIL			3.1.90.11.00	45.000,00			
OBRIGAÇÕES PATRONAIS			3.1.90.13.00	10.000,00			
INDENIZAÇÕES E RESTITUIÇÕES TRABALHISTAS			3.1.90.94.00	1.000,00			
OBRIGAÇÕES PATRONAIS - INTRA-ORÇAMENTÁRIO			3.1.91.13.00	2.000,00			
3 OUTRAS DESPESAS CORRENTES					46.000,00		
DIÁRIAS - CIVIL			3.3.90.14.00	3.000,00			
MATERIAL DE CONSUMO			3.3.90.30.00	5.000,00			
OUTROS SERVIÇOS DE TERCEIROS - PESSOA FÍSICA			3.3.90.36.00	30.000,00			
OUTROS SERVIÇOS DE TERCEIROS - PESSOA JURÍDICA			3.3.90.39.00	3.000,00			
OBRIGAÇÕES TRIBUTÁRIAS E CONTRIBUTIVAS			3.3.90.47.00	5.000,00			
MANUTENÇÃO DE AÇÕES VINCULADAS A SEGURANÇA E FORTALECIMENTO DA DEFESA CIVIL	06.182.0601.2111.0000						7.000,00
3 DESPESAS CORRENTES						7.000,00	
3 OUTRAS DESPESAS CORRENTES					7.000,00		
MATERIAL DE CONSUMO			3.3.90.30.00	2.000,00			
Material, Bem ou Serviço para Distribuição Gratuita			3.3.90.32.00	2.000,00			
OUTROS SERVIÇOS DE TERCEIROS - PESSOA FÍSICA			3.3.90.36.00	2.000,00			
OUTROS SERVIÇOS DE TERCEIROS - PESSOA JURÍDICA			3.3.90.39.00	1.000,00			
REALIZAR ABASTECIMENTO D'GUA EMERGENCIAL NA SEDE, DISTRITOS E PARA POPULAÇÃO URBANA E RURAL	17.544.1704.2083.0000						25.000,00
3 DESPESAS CORRENTES						25.000,00	
3 OUTRAS DESPESAS CORRENTES					25.000,00		
MATERIAL DE CONSUMO			3.3.90.30.00	10.000,00			
OUTROS SERVIÇOS DE TERCEIROS - PESSOA FÍSICA			3.3.90.36.00	10.000,00			
OUTROS SERVIÇOS DE TERCEIROS - PESSOA JURÍDICA			3.3.90.39.00	5.000,00			
TOTAL							151.000,00



DEMONSTRATIVO DE COMPATIBILIDADE PPA E LOA

PODER 02 PODER EXECUTIVO
 ORGÃO 01 GABINETE DO PREFEITO
 UNIDADE 04 COORDENADORIA DE POLÍTICAS PÚBLICAS DA MULHER

Aplicacao Programada	Proj/Ativ	Finalidade F.R. - C.A.	Categoria	Detalhada	TotalGrupo	Total Categ.	Total Func.
ESTRUTURAR A COORDENADORIA MUNICIPAL DE POLÍTICAS PARA AS MULHERES DO BONITO	14.422.1401.1007.0000						135.000,00
4 DESPESAS DE CAPIT						135.000,00	
4 INVESTIMENTOS					135.000,00		
EQUIPAMENTOS E MATERIAL PERMANENTE			4.4.90.52.00	5.000,00			
EQUIPAMENTOS E MATERIAL PERMANENTE			4.4.90.52.00	50.000,00			
EQUIPAMENTOS E MATERIAL PERMANENTE			4.4.90.52.00	80.000,00			
MANUTENÇÃO DAS AÇÕES DA COORDENADORIA DA MULHER, INCLUINDO APOIO AS CAMPANHAS DIRECIONADAS ÀS MULHERES E AÇÕES DE QUALIF	14.422.1401.2018.0000						165.000,00
3 DESPESAS CORREN'						165.000,00	
1 PESSOAL E ENCARGOS SOCIAIS					62.000,00		
VENCIMENTOS E VANTAGENS FIXAS - PESSOAL CIVIL			3.1.90.11.00	50.000,00			
OBRIGAÇÕES PATRONAIS			3.1.90.13.00	11.000,00			
INDENIZAÇÕES E RESTITUIÇÕES TRABALHISTAS			3.1.90.94.00	1.000,00			
3 OUTRAS DESPESAS CORRENTES					103.000,00		
DIÁRIAS - CIVIL			3.3.90.14.00	1.000,00			
MATERIAL DE CONSUMO			3.3.90.30.00	10.000,00			
MATERIAL DE CONSUMO			3.3.90.30.00	5.000,00			
OUTROS SERVIÇOS DE TERCEIROS - PESSOA FÍSICA			3.3.90.36.00	50.000,00			
OUTROS SERVIÇOS DE TERCEIROS - PESSOA FÍSICA			3.3.90.36.00	5.000,00			
OUTROS SERVIÇOS DE TERCEIROS - PESSOA JURÍDICA			3.3.90.39.00	15.000,00			
OUTROS SERVIÇOS DE TERCEIROS - PESSOA JURÍDICA			3.3.90.39.00	5.000,00			
OBRIGAÇÕES TRIBUTÁRIAS E CONTRIBUTIVAS			3.3.90.47.00	10.000,00			
OBRIGAÇÕES TRIBUTÁRIAS E CONTRIBUTIVAS			3.3.90.47.00	2.000,00			
AÇÃO PARA EMPODERAMENTO DA MULHER ARTESÃ COM OFICINAS DE EMPREENDEDORISMO, ASSOCIATIVISMO E COOPERATIVISMO	14.422.1401.2204.0000						4.000,00
3 DESPESAS CORREN'						4.000,00	
3 OUTRAS DESPESAS CORRENTES					4.000,00		
MATERIAL DE CONSUMO			3.3.90.30.00	1.000,00			
OUTROS SERVIÇOS DE TERCEIROS - PESSOA FÍSICA			3.3.90.36.00	2.000,00			
OUTROS SERVIÇOS DE TERCEIROS - PESSOA JURÍDICA			3.3.90.39.00	1.000,00			
TOTAL							304.000,00

**PREFEITURA MUNICIPAL DE BONITO**

RUA CÔNEGO CAVALCANTI, Nº 40 - CENTRO - CNPJ:10121515/0001-01

BONITO
fazendo história

Orçamento Programa - Exercício de 2019

Page 7

DEMONSTRATIVO DE COMPATIBILIDADE PPA E LOA

PODER 02 PODER EXECUTIVO
ORGÃO 01 GABINETE DO PREFEITO
UNIDADE 05 ASSESSORIA ESPECIAL

Aplicacao Programada	Proj/Ativ	Finalidade	Categoria	Detalhada	TotalGrupo	Total Categ.	Total Func.
MANUTENÇÃO DAS ATIVIDADES DA ASSESSORIA ESPECIAL	04.122.0421.2112.0000	F.R. - C.A.					22.000,00
3 DESPESAS CORREN'							
1 PESSOAL E ENCARGOS SOCIAIS						22.000,00	
VENCIMENTOS E VANTAGENS FIXAS - PESSOAL CIVIL			3.1.90.11.00	10.000,00	13.000,00		
OBRIGAÇÕES PATRONAIS			3.1.90.13.00	3.000,00			
3 OUTRAS DESPESAS CORRENTES					9.000,00		
DIÁRIAS - CIVIL			3.3.90.14.00	2.000,00			
MATERIAL DE CONSUMO			3.3.90.30.00	3.000,00			
OUTROS SERVIÇOS DE TERCEIROS - PESSOA FÍSICA			3.3.90.36.00	2.000,00			
OUTROS SERVIÇOS DE TERCEIROS - PESSOA JURÍDICA			3.3.90.39.00	2.000,00			
TOTAL							22.000,00



DEMONSTRATIVO DE COMPATIBILIDADE PPA E LOA

PODER 02 PODER EXECUTIVO
ORGÃO 02 SECRETARIA MUNICIPAL DE GOVERNO
UNIDADE 00 SECRETARIA MUNICIPAL DE GOVERNO

Aplicacao Programada	Proj/Ativ	Finalidade F.R. - C.A.	Categoria	Detalhada	TotalGrupo	Total Categ.	Total Func.
AQUISIÇÃO DE VEÍCULO, MÓVEIS, MÁQUINAS E EQUIPAMENTOS DIVERSOS (SEC. GOVERNO)	04.122.0408.1008.0000						5.000,00
4 DESPESAS DE CAPIT						5.000,00	
4 INVESTIMENTOS					5.000,00		
EQUIPAMENTOS E MATERIAL PERMANENTE			4.4.90.52.00	5.000,00			
MANUTENÇÃO DAS ATIVIDADES GERAIS DA SECRETARIA DE GOVERNO	04.122.0408.2020.0000						322.000,00
3 DESPESAS CORREN'						322.000,00	
1 PESSOAL E ENCARGOS SOCIAIS					222.000,00		
VENCIMENTOS E VANTAGENS FIXAS - PESSOAL CIVIL			3.1.90.11.00	180.000,00			
OBRIGAÇÕES PATRONAIS			3.1.90.13.00	40.000,00			
INDENIZAÇÕES E RESTITUIÇÕES TRABALHISTAS			3.1.90.94.00	1.000,00			
OBRIGAÇÕES PATRONAIS - INTRA-ORÇAMENTÁRIO			3.1.91.13.00	1.000,00			
3 OUTRAS DESPESAS CORRENTES					100.000,00		
DIÁRIAS - CIVIL			3.3.90.14.00	2.000,00			
MATERIAL DE CONSUMO			3.3.90.30.00	3.000,00			
PASSAGENS E DESPESAS COM LOCOMOÇÃO			3.3.90.33.00	3.000,00			
SERVIÇOS DE CONSULTORIA			3.3.90.35.00	2.000,00			
OUTROS SERVIÇOS DE TERCEIROS - PESSOA FÍSICA			3.3.90.36.00	70.000,00			
OUTROS SERVIÇOS DE TERCEIROS - PESSOA JURÍDICA			3.3.90.39.00	10.000,00			
OBRIGAÇÕES TRIBUTÁRIAS E CONTRIBUTIVAS			3.3.90.47.00	10.000,00			
MANUTENÇÃO DAS ATIVIDADES VINCULADAS AOS CONSELHOS EM AÇÕES DE CIDADANIA E CONTROLE SOCIAL	04.122.0409.2026.0000						4.000,00
3 DESPESAS CORREN'						4.000,00	
3 OUTRAS DESPESAS CORRENTES					4.000,00		
MATERIAL DE CONSUMO			3.3.90.30.00	2.000,00			
OUTROS SERVIÇOS DE TERCEIROS - PESSOA FÍSICA			3.3.90.36.00	1.000,00			
OUTROS SERVIÇOS DE TERCEIROS - PESSOA JURÍDICA			3.3.90.39.00	1.000,00			
AQUISIÇÃO DE MÓVEIS, MÁQUINAS E EQUIPAMENTOS IMPLANTAÇÃO DO CENTRO DO EMPREENDEDOR INDIVIDUAL	04.122.2302.1079.0000						10.000,00
4 DESPESAS DE CAPIT						10.000,00	
4 INVESTIMENTOS					10.000,00		
EQUIPAMENTOS E MATERIAL PERMANENTE			4.4.90.52.00	5.000,00			
EQUIPAMENTOS E MATERIAL PERMANENTE			4.4.90.52.00	5.000,00			
MANUTENÇÃO DAS AÇÕES DO PROGRAMA DESENVOLVER INTEGRADO	04.122.2302.2113.0000						10.000,00
3 DESPESAS CORREN'						10.000,00	
3 OUTRAS DESPESAS CORRENTES					10.000,00		
MATERIAL DE CONSUMO			3.3.90.30.00	2.000,00			
OUTROS SERVIÇOS DE TERCEIROS - PESSOA FÍSICA			3.3.90.36.00	3.000,00			
OUTROS SERVIÇOS DE TERCEIROS - PESSOA JURÍDICA			3.3.90.39.00	5.000,00			
TOTAL							351.000,00

DEMONSTRATIVO DE COMPATIBILIDADE PPA E LOA

PODER 02 PODER EXECUTIVO
 ORGÃO 03 SECRETARIA MUNICIPAL DE PLANEJAMENTO, ORÇAMENTO E GESTÃO
 UNIDADE 00 SECRETARIA MUNICIPAL DE PLANEJAMENTO, ORÇAMENTO E GESTÃO

Aplicacao Programada	Proj/Ativ	Finalidade F.R. - C.A.	Categoria	Detalhada	TotalGrupo	Total Categ.	Total Func.
MANUTENÇÃO DAS AÇÕES VOLTADAS AO PROGRAMA BONITO EM NOSSAS MÃOS	04.121.0407.2019.0000						5,000,00
3 DESPESAS CORREN'						5,000,00	
3 OUTRAS DESPESAS CORRENTES					5,000,00		
MATERIAL DE CONSUMO			3.3.90.30.00	1,000,00			
OUTROS SERVIÇOS DE TERCEIROS - PESSOA FÍSICA			3.3.90.36.00	2,000,00			
OUTROS SERVIÇOS DE TERCEIROS - PESSOA JURÍDICA			3.3.90.39.00	2,000,00			
ACQUIÇÃO DE VEÍCULO, MÓVEIS, MÁQUINAS E EQUIPAMENTOS DIVERSOS (SEC. PLANEJAMENTO)	04.121.0416.1009.0000						5,000,00
4 DESPESAS DE CAPIT						5,000,00	
4 INVESTIMENTOS					5,000,00		
EQUIPAMENTOS E MATERIAL PERMANENTE			4.4.90.52.00	5,000,00			
MANUTENÇÃO DAS ATIVIDADES GERAIS DA SECRETARIA DE PLANEJAMENTO, ORÇAMENTO E GESTÃO	04.121.0416.2021.0000						404,000,00
3 DESPESAS CORREN'						404,000,00	
1 PESSOAL E ENCARGOS SOCIAIS					361,000,00		
VENCIMENTOS E VANTAGENS FIXAS - PESSOAL CIVIL			3.1.90.11.00	300,000,00			
OBRIGAÇÕES PATRONAIS			3.1.90.13.00	50,000,00			
INDENIZAÇÕES E RESTITUIÇÕES TRABALHISTAS			3.1.90.94.00	3,000,00			
OBRIGAÇÕES PATRONAIS - INTRA-ORÇAMENTÁRIO			3.1.91.13.00	8,000,00			
3 OUTRAS DESPESAS CORRENTES					43,000,00		
DIÁRIAS - CIVIL			3.3.90.14.00	2,000,00			
MATERIAL DE CONSUMO			3.3.90.30.00	1,000,00			
PASSAGENS E DESPESAS COM LOCOMOÇÃO			3.3.90.33.00	3,000,00			
SERVIÇOS DE CONSULTORIA			3.3.90.35.00	2,000,00			
OUTROS SERVIÇOS DE TERCEIROS - PESSOA FÍSICA			3.3.90.36.00	20,000,00			
OUTROS SERVIÇOS DE TERCEIROS - PESSOA JURÍDICA			3.3.90.39.00	10,000,00			
OBRIGAÇÕES TRIBUTÁRIAS E CONTRIBUTIVAS			3.3.90.47.00	5,000,00			
MANUTENÇÃO DAS ATIVIDADES DA COMISSÃO PERMANENTE DE LICITAÇÃO DO MUNICÍPIO - CPL	04.122.0416.2110.0000						50,000,00
3 DESPESAS CORREN'						50,000,00	
3 OUTRAS DESPESAS CORRENTES					50,000,00		
MATERIAL DE CONSUMO			3.3.90.30.00	2,000,00			
SERVIÇOS DE CONSULTORIA			3.3.90.35.00	10,000,00			
OUTROS SERVIÇOS DE TERCEIROS - PESSOA FÍSICA			3.3.90.36.00	35,000,00			
OUTROS SERVIÇOS DE TERCEIROS - PESSOA JURÍDICA			3.3.90.39.00	3,000,00			
TOTAL							464,000,00



**PREFEITURA MUNICIPAL DE BONITO**

RUA CÔNEGO CAVALCANTI, Nº 40 - CENTRO - CNPJ:10121515/0001-01

BONITO
SÉC. MUNICIPAL DE ADMINISTRAÇÃO

Orçamento Programa - Exercício de 2019

DEMONSTRATIVO DE COMPATIBILIDADE PPA E LOA

PODER	02	PODER EXECUTIVO						
ORGÃO	04	SECRETARIA MUNICIPAL DE ADMINISTRAÇÃO E GESTÃO DE PESSOAS						
UNIDADE	00	SECRETARIA MUNICIPAL DE ADMINISTRAÇÃO E GESTÃO DE PESSOAS						
Aplicacao Programada	Proj/Ativ	Finalidade	Categoria	Detalhada	TotalGrupo	Total Categ.	Total Func.	
			F.R. - C.A.					
REEQUIPAMENTO DA ADMINISTRAÇÃO: AQUISIÇÃO DE VEÍCULOS, MÓVEIS, MÁQUINAS, EQUIPAMENTOS DE INFORMÁTICA E OUTROS	04.122.0402.1010.0000						167.560,88	
4 DESPESAS DE CAPIT								167.560,88
4 INVESTIMENTOS					167.560,88			
EQUIPAMENTOS E MATERIAL PERMANENTE			4.4.90.52.00	7.560,88				
EQUIPAMENTOS E MATERIAL PERMANENTE			4.4.90.52.00	10.000,00				
EQUIPAMENTOS E MATERIAL PERMANENTE			4.4.90.52.00	100.000,00				
EQUIPAMENTOS E MATERIAL PERMANENTE			4.4.90.52.00	50.000,00				
MANUTENÇÃO DAS ATIVIDADES GERAIS DA SECRETARIA DE ADMINISTRAÇÃO	04.122.0402.2022.0000						1.879.000,00	
3 DESPESAS CORREN'								1.879.000,00
1 PESSOAL E ENCARGOS SOCIAIS					1.253.000,00			
VENCIMENTOS E VANTAGENS FIXAS - PESSOAL CIVIL			3.1.90.11.00	950.000,00				
OBRIGAÇÕES PATRONAIS			3.1.90.13.00	200.000,00				
OUTRAS DESPESAS VARIÁVEIS - PESSOAL CIVIL			3.1.90.16.00	2.000,00				
INDENIZAÇÕES E RESTITUIÇÕES TRABALHISTAS			3.1.90.94.00	20.000,00				
RESSARCIMENTO DE DESPESAS DE PESSOAL REQUISITADO			3.1.90.96.00	1.000,00				
OBRIGAÇÕES PATRONAIS - INTRA-ORÇAMENTÁRIO			3.1.91.13.00	80.000,00				
3 OUTRAS DESPESAS CORRENTES					626.000,00			
Outros Benefícios Assistenciais do servidor e do militar			3.3.90.08.00	5.000,00				
DIÁRIAS - CIVIL			3.3.90.14.00	2.000,00				
MATERIAL DE CONSUMO			3.3.90.30.00	100.000,00				
PASSAGENS E DESPESAS COM LOCOMOÇÃO			3.3.90.33.00	2.000,00				
Outras Despesas de Pessoal decorrentes de Contratos de Terce			3.3.90.34.00	2.000,00				
OUTROS SERVIÇOS DE TERCEIROS - PESSOA FÍSICA			3.3.90.36.00	260.000,00				
OUTROS SERVIÇOS DE TERCEIROS - PESSOA JURÍDICA			3.3.90.39.00	220.000,00				
OBRIGAÇÕES TRIBUTÁRIAS E CONTRIBUTIVAS			3.3.90.47.00	30.000,00				
AUXÍLIO TRANSPORTE			3.3.90.49.00	5.000,00				
PAGAMENTO DE PENSÕES	04.122.0402.2023.0000						55.000,00	55.000,00
3 DESPESAS CORREN'								
1 PESSOAL E ENCARGOS SOCIAIS								
VENCIMENTOS E VANTAGENS FIXAS - PESSOAL CIVIL			3.1.90.11.00	55.000,00				
CONTRATAÇÃO DE CONSULTORIAS E ACESSORIAS TÉCNICAS ESPECIALIZADAS	04.122.0406.2024.0000						380.000,00	
3 DESPESAS CORREN'								380.000,00
3 OUTRAS DESPESAS CORRENTES					380.000,00			
SERVIÇOS DE CONSULTORIA			3.3.90.35.00	380.000,00				
MODERNIZAÇÃO ADMINISTRATIVA E CONTROLE DO PATRIMÔNIO MUNICIPAL	04.122.0411.2027.0000						40.000,00	
3 DESPESAS CORREN'								40.000,00
3 OUTRAS DESPESAS CORRENTES					40.000,00			
MATERIAL DE CONSUMO			3.3.90.30.00	5.000,00				
SERVIÇOS DE CONSULTORIA			3.3.90.35.00	5.000,00				
OUTROS SERVIÇOS DE TERCEIROS - PESSOA FÍSICA			3.3.90.36.00	10.000,00				
OUTROS SERVIÇOS DE TERCEIROS - PESSOA JURÍDICA			3.3.90.39.00	20.000,00				
CONSTRUÇÃO, REFORMA E/OU AMPLIAÇÃO DE IMÓVEL PARA GUARDA MUNICIPAL	04.122.0413.1011.0000						15.000,00	
4 DESPESAS DE CAPIT								15.000,00
4 INVESTIMENTOS					15.000,00			
OBRAS E INSTALAÇÕES			4.4.90.51.00	5.000,00				
OBRAS E INSTALAÇÕES			4.4.90.51.00	10.000,00				

**PREFEITURA MUNICIPAL DE BONITO**

RUA CÔNEGO CAVALCANTI, Nº 40 - CENTRO - CNPJ:10121515/0001-01

BONITO
FAZENDO HISTÓRIA

Orçamento Programa - Exercício de 2019

DEMONSTRATIVO DE COMPATIBILIDADE PPA E LOA

PODER 02 PODER EXECUTIVO
 ORGÃO 04 SECRETARIA MUNICIPAL DE ADMINISTRAÇÃO E GESTÃO DE PESSOAS
 UNIDADE 00 SECRETARIA MUNICIPAL DE ADMINISTRAÇÃO E GESTÃO DE PESSOAS

Aplicação Programada	Proj/Ativ	Finalidade F.R. - C.A.	Categoria	Detalhada	Total Grupo	Total Categ.	Total Func.
CONSTRUÇÃO, REFORMA E/OU AMPLIAÇÃO DE IMÓVEL PARA GUARDA MUNICIPAL	04.122.0413.1011.0000						15.000,00
AQUISIÇÃO DE VEÍCULOS, MÓVEIS E EQUIPAMENTOS	04.122.0413.1012.0000						15.000,00
4 DESPESAS DE CAPIT						15.000,00	
4 INVESTIMENTOS							
EQUIPAMENTOS E MATERIAL PERMANENTE			4.4.90.52.00	5.000,00			
EQUIPAMENTOS E MATERIAL PERMANENTE			4.4.90.52.00	10.000,00			
MANUTENÇÃO DAS ATIVIDADES DA GUARDA MUNICIPAL	04.122.0413.2028.0000						217.000,00
3 DESPESAS CORREN'						217.000,00	
3 OUTRAS DESPESAS CORRENTES							
MATERIAL DE CONSUMO			3.3.90.30.00	17.000,00			
MATERIAL DE CONSUMO			3.3.90.30.00	5.000,00			
OUTROS SERVIÇOS DE TERCEIROS - PESSOA FÍSICA			3.3.90.36.00	160.000,00			
OUTROS SERVIÇOS DE TERCEIROS - PESSOA FÍSICA			3.3.90.36.00	5.000,00			
OUTROS SERVIÇOS DE TERCEIROS - PESSOA JURÍDICA			3.3.90.39.00	15.000,00			
OUTROS SERVIÇOS DE TERCEIROS - PESSOA JURÍDICA			3.3.90.39.00	3.000,00			
OBRIGAÇÕES TRIBUTÁRIAS E CONTRIBUTIVAS			3.3.90.47.00	12.000,00			
PARTICIPAÇÃO NOS INVESTIMENTOS DO CONSÓRCIO MUNICIPAL - RATEIO	04.122.0414.1016.0000						6.247,70
4 DESPESAS DE CAPIT						6.247,70	
4 INVESTIMENTOS							
RATEIO PELA PARTICIPAÇÃO EM CONSÓRCIO PÚBLICO			4.4.71.70.00	6.247,70			
PARTICIPAÇÃO NA MANUTENÇÃO DO CONSÓRCIO MUNICIPAL - RATEIO	04.122.0414.2037.0000						36.004,30
3 DESPESAS CORREN'						36.004,30	
1 PESSOAL E ENCARGOS SOCIAIS							
RATEIO PELA PARTICIPAÇÃO EM CONSÓRCIO PÚBLICO					20.769,37		
3 OUTRAS DESPESAS CORRENTES						15.234,93	
RATEIO PELA PARTICIPAÇÃO EM CONSÓRCIO PÚBLICO			3.3.71.70.00	15.234,93			
COOPERAÇÃO E APOIO ÀS INSTITUIÇÕES SEM FINS LUCRATIVOS E DE INTERESSE SOCIAL	04.122.0415.2029.0000						2.000,00
3 DESPESAS CORREN'						2.000,00	
3 OUTRAS DESPESAS CORRENTES							
SUBVENÇÕES SOCIAIS			3.3.50.43.00	2.000,00			
CAPACITAÇÃO E TREINAMENTO DE RECURSOS HUMANOS	04.128.0406.2025.0000						9.000,00
3 DESPESAS CORREN'						9.000,00	
3 OUTRAS DESPESAS CORRENTES							
MATERIAL DE CONSUMO			3.3.90.30.00	2.000,00			
SERVIÇOS DE CONSULTORIA			3.3.90.35.00	5.000,00			
OUTROS SERVIÇOS DE TERCEIROS - PESSOA FÍSICA			3.3.90.36.00	1.000,00			
OUTROS SERVIÇOS DE TERCEIROS - PESSOA JURÍDICA			3.3.90.39.00	1.000,00			
CONSTRUÇÃO, REFORMA E/OU AMPLIAÇÃO DO CENTRO DE VOCAÇÃO TECNOLÓGICA - CVTs	19.126.1902.1013.0000						15.000,00
4 DESPESAS DE CAPIT						15.000,00	
4 INVESTIMENTOS							
OBRAS E INSTALAÇÕES			4.4.90.51.00	5.000,00			
OBRAS E INSTALAÇÕES			4.4.90.51.00	10.000,00			



DEMONSTRATIVO DE COMPATIBILIDADE PPA E LOA

PODER 02 PODER EXECUTIVO
 ORGÃO 04 SECRETARIA MUNICIPAL DE ADMINISTRAÇÃO E GESTÃO DE PESSOAS
 UNIDADE 00 SECRETARIA MUNICIPAL DE ADMINISTRAÇÃO E GESTÃO DE PESSOAS

Aplicacao Programada	Proj/Ativ	Finalidade F.R. - C.A.	Categoria	Detalhada	TotalGrupo	Total Categ.	Total Func.
CONSTRUÇÃO, REFORMA E/OU AMPLIAÇÃO DO CENTRO DE VOCAÇÃO TECNOLÓGICA - CVTs	19.126.1902.1013.0000						15.000,00
EXECUÇÃO DE AÇÕES VINCULADAS AO PROGRAMA DE APOIO ÀS INOVAÇÕES E TECNOLOGIAS	19.126.1902.2030.0000						15.000,00
3 DESPESAS CORREN'							
3 OUTRAS DESPESAS CORRENTES					15.000,00	15.000,00	
MATERIAL DE CONSUMO			3.3.90.30.00	5.000,00			
OUTROS SERVIÇOS DE TERCEIROS - PESSOA FÍSICA			3.3.90.36.00	5.000,00			
OUTROS SERVIÇOS DE TERCEIROS - PESSOA JURÍDICA			3.3.90.39.00	5.000,00			
AQUISIÇÃO DE VEÍCULOS, MÓVEIS, EQUIPAMENTOS DE INFORMÁTICA E OUTROS PARA O PROGRAMA DE INCLUSÃO DIGITAL, INCLUINDO O CEN	19.573.1901.1014.0000						10.000,00
4 DESPESAS DE CAPIT							
4 INVESTIMENTOS					10.000,00	10.000,00	
EQUIPAMENTOS E MATERIAL PERMANENTE			4.4.90.52.00	5.000,00			
EQUIPAMENTOS E MATERIAL PERMANENTE			4.4.90.52.00	5.000,00			
MANUTENÇÃO DO PROGRAMA DE INCLUSÃO DIGITAL	19.573.1901.2031.0000						55.000,00
3 DESPESAS CORREN'							
3 OUTRAS DESPESAS CORRENTES					55.000,00	55.000,00	
MATERIAL DE CONSUMO			3.3.90.30.00	5.000,00			
OUTROS SERVIÇOS DE TERCEIROS - PESSOA FÍSICA			3.3.90.36.00	10.000,00			
OUTROS SERVIÇOS DE TERCEIROS - PESSOA JURÍDICA			3.3.90.39.00	40.000,00			
PRECATÓRIOS E SENTENÇAS JUDICIAIS	28.846.0000.0001.0000						48.591,41
3 DESPESAS CORREN'							
1 PESSOAL E ENCARGOS SOCIAIS					23.961,27	48.591,41	
SENTENÇAS JUDICIAIS			3.1.90.91.00	23.961,27			
3 OUTRAS DESPESAS CORRENTES					24.630,14		
SENTENÇAS JUDICIAIS			3.3.90.91.00	24.630,14			
TOTAL							2.965.404,29



DEMONSTRATIVO DE COMPATIBILIDADE PPA E LOA

PODER 02 PODER EXECUTIVO
 ORGÃO 05 SECRETARIA MUNICIPAL DA FAZENDA
 UNIDADE 00 SECRETARIA MUNICIPAL DA FAZENDA

Aplicacao Programada	Proj/Ativ	Finalidade F.R. - C.A.	Categoria	Detalhada	TotalGrupo	Total Categ.	Total Func.
AQUISIÇÃO DE VEÍCULOS, MÓVEIS, MÁQUINAS E EQUIPAMENTOS DIVERSOS	04.122.0403.1015.0000						10,000,00
4 DESPESAS DE CAPIT						10,000,00	
4 INVESTIMENTOS					10,000,00		
EQUIPAMENTOS E MATERIAL PERMANENTE			4.4.90.52.00	5,000,00			
EQUIPAMENTOS E MATERIAL PERMANENTE			4.4.90.52.00	5,000,00			
MANUTENÇÃO DAS ATIVIDADES GERAIS DA SECRETARIA DA FAZENDA	04.122.0403.2032.0000						1,055,000,00
3 DESPESAS CORREN'						1,055,000,00	
1 PESSOAL E ENCARGOS SOCIAIS					866,000,00		
CONTRATAÇÃO POR TEMPO DETERMINADO			3.1.90.04.00	5,000,00			
VENCIMENTOS E VANTAGENS FIXAS - PESSOAL CIVIL			3.1.90.11.00	700,000,00			
OBRIGAÇÕES PATRONAIS			3.1.90.13.00	85,000,00			
OUTRAS DESPESAS VARIÁVEIS - PESSOAL CIVIL			3.1.90.16.00	1,000,00			
INDENIZAÇÕES E RESTITUIÇÕES TRABALHISTAS			3.1.90.94.00	5,000,00			
OBRIGAÇÕES PATRONAIS - INTRA-ORÇAMENTÁRIO			3.1.91.13.00	70,000,00			
3 OUTRAS DESPESAS CORRENTES					189,000,00		
DIÁRIAS - CIVIL			3.3.90.14.00	4,000,00			
MATERIAL DE CONSUMO			3.3.90.30.00	5,000,00			
PASSAGENS E DESPESAS COM LOCOMOÇÃO			3.3.90.33.00	5,000,00			
OUTROS SERVIÇOS DE TERCEIROS - PESSOA FÍSICA			3.3.90.36.00	100,000,00			
OUTROS SERVIÇOS DE TERCEIROS - PESSOA JURÍDICA			3.3.90.39.00	40,000,00			
OBRIGAÇÕES TRIBUTÁRIAS E CONTRIBUTIVAS			3.3.90.47.00	30,000,00			
Aporte para Cobertura do Déficit Atuarial do RPPS			3.3.91.97.00	5,000,00			
PAGAMENTO DE DÍVIDAS DE EXERCÍCIOS ANTERIORES	04.122.0403.2033.0000						101,000,00
3 DESPESAS CORREN'						101,000,00	
1 PESSOAL E ENCARGOS SOCIAIS					1,000,00		
DESPESAS DE EXERCÍCIOS ANTERIORES			3.1.90.92.00	1,000,00			
3 OUTRAS DESPESAS CORRENTES					100,000,00		
DESPESAS DE EXERCÍCIOS ANTERIORES			3.3.90.92.00	100,000,00			
AXAS BANCÁRIAS, SEGUROS E ENCARGOS DIVERSOS	04.122.0403.2034.0000						40,000,00
3 DESPESAS CORREN'						40,000,00	
3 OUTRAS DESPESAS CORRENTES					40,000,00		
OUTROS SERVIÇOS DE TERCEIROS - PESSOA JURÍDICA			3.3.90.39.00	40,000,00			
CONTRIBUIÇÃO PARA FORMAÇÃO DO PASEP	04.122.0403.2035.0000						450,000,00
3 DESPESAS CORREN'						450,000,00	
3 OUTRAS DESPESAS CORRENTES					450,000,00		
OBRIGAÇÕES TRIBUTÁRIAS E CONTRIBUTIVAS			3.3.90.47.00	450,000,00			
MANUTENÇÃO DE AÇÕES VINCULADAS A MODERNIZAÇÃO DA ARRECADAÇÃO, INCLUINDO INCENTIVO AO CONTRIBUINTE	04.123.0410.2036.0000						220,000,00
3 DESPESAS CORREN'						220,000,00	
3 OUTRAS DESPESAS CORRENTES					220,000,00		
MATERIAL DE CONSUMO			3.3.90.30.00	5,000,00			
PREMIAÇÕES CULTURAIS, ARTÍSTICAS, CIENTÍFICAS, DESPORTI			3.3.90.31.00	5,000,00			
OUTROS SERVIÇOS DE TERCEIROS - PESSOA FÍSICA			3.3.90.36.00	130,000,00			
OUTROS SERVIÇOS DE TERCEIROS - PESSOA JURÍDICA			3.3.90.39.00	80,000,00			
PAGAMENTO DE JUROS E ENCARGOS DA DÍVIDA	28.843.0000.0002.0000						74,000,00
3 DESPESAS CORREN'						74,000,00	

**PREFEITURA MUNICIPAL DE BONITO**

RUA CÔNEGO CAVALCANTI, Nº 40 - CENTRO - CNPJ:10121515/0001-01

BONITO
CABECEIRO DO PARQUE

Orçamento Programa - Exercício de 2019

DEMONSTRATIVO DE COMPATIBILIDADE PPA E LOA

PODER 02 PODER EXECUTIVO
 ORGÃO 05 SECRETARIA MUNICIPAL DA FAZENDA
 UNIDADE 00 SECRETARIA MUNICIPAL DA FAZENDA

Aplicacao Programada	Proj/Ativ	Finalidade F.R. - C.A.	Categoria	Detalhada	TotalGrupo	Total Categ.	Total Func.
PAGAMENTO DE JUROS E ENCARGOS DA DÍVIDA	28.843.0000.0002.0000						74.000,00
3 DESPESAS CORREN'						74.000,00	
2 JUROS E ENCARGOS DA DÍVIDA					74.000,00		
JUROS SOBRE A DÍVIDA POR CONTRATO			3.2.90.21.00	60.000,00			
OUTROS ENCARGOS SOBRE A DÍVIDA POR CONTRATO			3.2.90.22.00	13.000,00			
OUTROS JUROS DA DÍVIDA CONTRATADA - INTRA-ORÇAMENTAF			3.2.91.21.99	1.000,00			
AMORTIZAÇÃO DE DÍVIDAS PÚBLICAS	28.843.0000.0003.0000						1.253.943,71
4 DESPESAS DE CAPIT						1.253.943,71	
6 AMORTIZAÇÃO DA DÍVIDA					1.253.943,71		
PRINCIPAL DA DÍVIDA CONTRATUAL RESGATADA			4.6.90.71.00	1.233.943,71			
PRINCIPAL DA DÍVIDA CONTRATUAL RESGATADA - INTRA-ORÇAI			4.6.91.71.00	20.000,00			
PAGAMENTO DE INDENIZAÇÕES E RESTITUIÇÕES (SEC. FAZENDA)	28.846.0000.0004.0000						10.000,00
3 DESPESAS CORREN'						10.000,00	
3 OUTRAS DESPESAS CORRENTES					10.000,00		
INDENIZAÇÕES E RESTITUIÇÕES			3.3.90.93.00	5.000,00			
INDENIZAÇÕES E RESTITUIÇÕES			3.3.90.93.00	5.000,00			
RESERVA DE CONTINGÊNCIA - PM	99.999.9999.9000.0000						2.815.000,00
9 RESERVA DE CONTIN						2.815.000,00	
9 RESERVA DE CONTINGÊNCIA					2.815.000,00		
RESERVA DE CONTINGÊNCIA			9.9.99.99.00	2.815.000,00			
TOTAL							6.028.943,71

**PREFEITURA MUNICIPAL DE BONITO**

RUA CÔNEGO CAVALCANTI, Nº 40 - CENTRO - CNPJ:10121515/0001-01

BONITO
FAZENDO HISTÓRIA

Orçamento Programa - Exercício de 2019

DEMONSTRATIVO DE COMPATIBILIDADE PPA E LOA

PODER	02	PODER EXECUTIVO						
ORGÃO	06	SECRETARIA MUNICIPAL DE TURISMO, JUVENTUDE, ESPORTE E LAZER						
UNIDADE	00	SECRETARIA MUNICIPAL DE TURISMO, JUVENTUDE, ESPORTE E LAZER						
Aplicacao Programada	Proj/Ativ	Finalidade	Categoria	Detalhada	TotalGrupo	Total Categ.	Total Func.	
		F.R. - C.A.						
AQUISIÇÃO DE MÓVEIS, MÁQUINAS, VEÍCULOS E EQUIPAMENTOS DIVERSOS	04.122.0417.1017.0000						2.000,00	
4 DESPESAS DE CAPIT								
4 INVESTIMENTOS						2.000,00		2.000,00
EQUIPAMENTOS E MATERIAL PERMANENTE			4.4.90.52.00	2.000,00				
MANUTENÇÃO DAS AÇÕES VINCULADAS AO PROGRAMA DE GESTÃO DA SECRETARIA DE TURISMO, JUVENTUDE, ESPORTE E LAZER	04.122.0417.2039.0000							517.000,00
3 DESPESAS CORREN'								
1 PESSOAL E ENCARGOS SOCIAIS						373.000,00		517.000,00
VENCIMENTOS E VANTAGENS FIXAS - PESSOAL CIVIL			3.1.90.11.00	250.000,00				
OBRIGAÇÕES PATRONAIS			3.1.90.13.00	66.000,00				
INDENIZAÇÕES E RESTITUIÇÕES TRABALHISTAS			3.1.90.94.00	50.000,00				
OBRIGAÇÕES PATRONAIS - INTRA-ORÇAMENTÁRIO			3.1.91.13.00	7.000,00				
3 OUTRAS DESPESAS CORRENTES						144.000,00		
DIÁRIAS - CIVIL			3.3.90.14.00	10.000,00				
MATERIAL DE CONSUMO			3.3.90.30.00	34.000,00				
PASSAGENS E DESPESAS COM LOCOMOÇÃO			3.3.90.33.00	1.000,00				
Outras Despesas de Pessoal decorrentes de Contratos de Terce			3.3.90.34.00	3.000,00				
OUTROS SERVIÇOS DE TERCEIROS - PESSOA FÍSICA			3.3.90.36.00	51.000,00				
OUTROS SERVIÇOS DE TERCEIROS - PESSOA JURÍDICA			3.3.90.39.00	35.000,00				
OBRIGAÇÕES TRIBUTÁRIAS E CONTRIBUTIVAS			3.3.90.47.00	10.000,00				
AQUISIÇÃO DE MÓVEIS, MÁQUINAS E EQUIPAMENTOS (CENTRO DA JUVENTUDE)	14.422.1402.1020.0000							10.000,00
4 DESPESAS DE CAPIT								
4 INVESTIMENTOS						10.000,00		10.000,00
EQUIPAMENTOS E MATERIAL PERMANENTE			4.4.90.52.00	5.000,00				
EQUIPAMENTOS E MATERIAL PERMANENTE			4.4.90.52.00	5.000,00				
MANUTENÇÃO DAS ATIVIDADES VINCULADAS AO PROGRAMA CENTRO DA JUVENTUDE	14.422.1402.2041.0000							41.000,00
3 DESPESAS CORREN'								
3 OUTRAS DESPESAS CORRENTES						41.000,00		41.000,00
MATERIAL DE CONSUMO			3.3.90.30.00	5.000,00				
MATERIAL DE CONSUMO			3.3.90.30.00	5.000,00				
OUTROS SERVIÇOS DE TERCEIROS - PESSOA FÍSICA			3.3.90.36.00	15.000,00				
OUTROS SERVIÇOS DE TERCEIROS - PESSOA FÍSICA			3.3.90.36.00	5.000,00				
OUTROS SERVIÇOS DE TERCEIROS - PESSOA JURÍDICA			3.3.90.39.00	1.000,00				
OUTROS SERVIÇOS DE TERCEIROS - PESSOA JURÍDICA			3.3.90.39.00	5.000,00				
OBRIGAÇÕES TRIBUTÁRIAS E CONTRIBUTIVAS			3.3.90.47.00	5.000,00				
MANUTENÇÃO DAS ATIVIDADES VINCULADAS AO PROGRAMA GERAÇÃO DE RENDA	23.691.2304.2114.0000							5.000,00
3 DESPESAS CORREN'								
3 OUTRAS DESPESAS CORRENTES						5.000,00		5.000,00
MATERIAL DE CONSUMO			3.3.90.30.00	1.000,00				
OUTROS SERVIÇOS DE TERCEIROS - PESSOA FÍSICA			3.3.90.36.00	2.000,00				
OUTROS SERVIÇOS DE TERCEIROS - PESSOA JURÍDICA			3.3.90.39.00	2.000,00				
INFRAESTRUTURA E PROJETOS TURÍSTICOS NO MUNICÍPIO, INCLUINDO CENTRO DE ATENDL AO TURISTA E PAV. DE ACESSO AO TELEFÉRICO	23.695.2301.1018.0000							320.000,00
4 DESPESAS DE CAPIT								
						320.000,00		320.000,00

**PREFEITURA MUNICIPAL DE BONITO**

RUA CÔNEGO CAVALCANTI, Nº 40 - CENTRO - CNPJ:10121515/0001-01

BONITO
fazendo história

Orçamento Programa - Exercício de 2019

DEMONSTRATIVO DE COMPATIBILIDADE PPA E LOA

PODER 02 PODER EXECUTIVO
 ORGÃO 06 SECRETARIA MUNICIPAL DE TURISMO, JUVENTUDE, ESPORTE E LAZER
 UNIDADE 00 SECRETARIA MUNICIPAL DE TURISMO, JUVENTUDE, ESPORTE E LAZER

Aplicacao Programada	Proj/Ativ	Finalidade F.R. - C.A.	Categoria	Detalhada	TotalGrupo	Total Categ.	Total Func.
INFRAESTRUTURA E PROJETOS TURÍSTICOS NO MUNICÍPIO, INCLUINDO CENTRO DE ATENDI. AO TURISTA E PAV. DE ACESSO AO TELEFÉRICO	23.695.2301.1018.0000						320.000,00
4 DESPESAS DE CAPIT					320.000,00	320.000,00	
4 INVESTIMENTOS							
OBRAS E INSTALAÇÕES			4.4.90.51.00	20.000,00			
OBRAS E INSTALAÇÕES			4.4.90.51.00	300.000,00			
AQUISIÇÃO DE MÓVEIS E EQUIPAMENTOS DIVERSOS PARA APOIO TURÍSTICO NO MUNICÍPIO	23.695.2301.1019.0000						20.000,00
4 DESPESAS DE CAPIT						20.000,00	
4 INVESTIMENTOS					20.000,00	20.000,00	
EQUIPAMENTOS E MATERIAL PERMANENTE			4.4.90.52.00	5.000,00			
EQUIPAMENTOS E MATERIAL PERMANENTE			4.4.90.52.00	15.000,00			
CONSTRUÇÃO DA VIA SACRA SITUADA NO ACESSO À ESTAÇÃO SUPERIOR DO TELEFÉRICO	23.695.2301.1137.0000						285.000,00
4 DESPESAS DE CAPIT						285.000,00	
4 INVESTIMENTOS					285.000,00	285.000,00	
OBRAS E INSTALAÇÕES			4.4.90.51.00	5.000,00			
OBRAS E INSTALAÇÕES			4.4.90.51.00	280.000,00			
MANUTENÇÃO DAS ATIVIDADES VOLTADAS PARA A PROGRAMAÇÃO E DESENVOLVIMENTO TURÍSTICO, INCLUINDO O TURISMO ECOLÓGICO	23.695.2301.2040.0000						330.000,00
3 DESPESAS CORREN'						330.000,00	
3 OUTRAS DESPESAS CORRENTES					330.000,00	330.000,00	
MATERIAL DE CONSUMO			3.3.90.30.00	15.000,00			
MATERIAL DE CONSUMO			3.3.90.30.00	5.000,00			
OUTROS SERVIÇOS DE TERCEIROS - PESSOA FÍSICA			3.3.90.36.00	200.000,00			
OUTROS SERVIÇOS DE TERCEIROS - PESSOA FÍSICA			3.3.90.36.00	5.000,00			
OUTROS SERVIÇOS DE TERCEIROS - PESSOA JURÍDICA			3.3.90.39.00	100.000,00			
OUTROS SERVIÇOS DE TERCEIROS - PESSOA JURÍDICA			3.3.90.39.00	5.000,00			
REALIZAÇÃO DE EVENTO GERADOR DE FLUXO TURÍSTICO NO MUNICÍPIO	23.695.2301.2182.0000						30.000,00
3 DESPESAS CORREN'						30.000,00	
3 OUTRAS DESPESAS CORRENTES					30.000,00	30.000,00	
MATERIAL DE CONSUMO			3.3.90.30.00	5.000,00			
MATERIAL DE CONSUMO			3.3.90.30.00	5.000,00			
OUTROS SERVIÇOS DE TERCEIROS - PESSOA FÍSICA			3.3.90.36.00	5.000,00			
OUTROS SERVIÇOS DE TERCEIROS - PESSOA FÍSICA			3.3.90.36.00	5.000,00			
OUTROS SERVIÇOS DE TERCEIROS - PESSOA JURÍDICA			3.3.90.39.00	5.000,00			
OUTROS SERVIÇOS DE TERCEIROS - PESSOA JURÍDICA			3.3.90.39.00	5.000,00			
CONSTRUÇÃO, REFORMA E/OU AMPLIAÇÃO DO ESTÁDIO DE FUTEBOL, QUADRAS, GINÁSIO POLIESPORTIVO, PARQUE DE EVENTOS E INSTALAÇÕES	27.812.2701.1021.0000						705.000,00
4 DESPESAS DE CAPIT						705.000,00	
4 INVESTIMENTOS					705.000,00	705.000,00	
OBRAS E INSTALAÇÕES			4.4.90.51.00	5.000,00			
OBRAS E INSTALAÇÕES			4.4.90.51.00	700.000,00			
MANUTENÇÃO DAS ATIVIDADES VINCULADAS AO ESPORTE E AO LAZER DO MUNICÍPIO	27.812.2701.2043.0000						155.000,00
3 DESPESAS CORREN'						155.000,00	

**PREFEITURA MUNICIPAL DE BONITO**

RUA CÔNEGO CAVALCANTI, Nº 40 - CENTRO - CNPJ:10121515/0001-01

BONITO
FAZENDO SUSTENTÁVEL

Orçamento Programa - Exercício de 2019

DEMONSTRATIVO DE COMPATIBILIDADE PPA E LOA

PODER 02 PODER EXECUTIVO
 ORGÃO 06 SECRETARIA MUNICIPAL DE TURISMO, JUVENTUDE, ESPORTE E LAZER
 UNIDADE 00 SECRETARIA MUNICIPAL DE TURISMO, JUVENTUDE, ESPORTE E LAZER

Aplicacao Programada	Proj/Ativ	Finalidade	Categoria	Detalhada	TotalGrupo	Total Categ.	Total Func.
		F.R. - C.A.					
MANUTENÇÃO DAS ATIVIDADES VINCULADAS AO ESPORTE E AO LAZER DO MUNICÍPIO	27.812.2701.2043.0000						155.000,00
3 DESPESAS CORREN'						155.000,00	
3 OUTRAS DESPESAS CORRENTES					155.000,00		
MATERIAL DE CONSUMO			3.3.90.30.00	10.000,00			
MATERIAL DE CONSUMO			3.3.90.30.00	5.000,00			
OUTROS SERVIÇOS DE TERCEIROS - PESSOA FÍSICA			3.3.90.36.00	100.000,00			
OUTROS SERVIÇOS DE TERCEIROS - PESSOA FÍSICA			3.3.90.36.00	5.000,00			
OUTROS SERVIÇOS DE TERCEIROS - PESSOA JURÍDICA			3.3.90.39.00	20.000,00			
OUTROS SERVIÇOS DE TERCEIROS - PESSOA JURÍDICA			3.3.90.39.00	5.000,00			
OBRIGAÇÕES TRIBUTÁRIAS E CONTRIBUTIVAS			3.3.90.47.00	10.000,00			
SUBVENÇÕES A ENTIDADES SEM FINS LUCRATIVOS NO MUNICÍPIO VINCULADAS AO ESPORTE	27.812.2701.2181.0000						50.000,00
3 DESPESAS CORREN'						50.000,00	
3 OUTRAS DESPESAS CORRENTES					50.000,00		
SUBVENÇÕES SOCIAIS			3.3.50.43.00	50.000,00			
APOIAR OS EVENTOS E TORNEIOS ESPORTIVOS DO MUNICÍPIO, INCLUINDO FORNECIMENTO DE MATERIAIS ESPORTIVOS E CONTRATAÇÃO DE PR	27.812.2702.2044.0000						44.000,00
3 DESPESAS CORREN'						44.000,00	
3 OUTRAS DESPESAS CORRENTES					44.000,00		
MATERIAL DE CONSUMO			3.3.90.30.00	10.000,00			
PREMIAÇÕES CULTURAIS, ARTÍSTICAS, CIENTÍFICAS, DESPORTI			3.3.90.31.00	2.000,00			
Material, Bem ou Serviço para Distribuição Gratuita			3.3.90.32.00	5.000,00			
OUTROS SERVIÇOS DE TERCEIROS - PESSOA FÍSICA			3.3.90.36.00	5.000,00			
OUTROS SERVIÇOS DE TERCEIROS - PESSOA JURÍDICA			3.3.90.39.00	16.000,00			
OBRIGAÇÕES TRIBUTÁRIAS E CONTRIBUTIVAS			3.3.90.47.00	1.000,00			
OUTROS AUXÍLIOS FINANCEIROS A PESSOA FÍSICA			3.3.90.48.00	5.000,00			
AQUISIÇÃO DE MÓVEIS, MÁQUINAS E EQUIPAMENTOS ESPORTIVOS DIVERSOS DESTINADOS A ACADEMIA DA CIDADE	27.812.2703.1022.0000						10.000,00
4 DESPESAS DE CAPIT						10.000,00	
4 INVESTIMENTOS					10.000,00		
EQUIPAMENTOS E MATERIAL PERMANENTE			4.4.90.52.00	5.000,00			
EQUIPAMENTOS E MATERIAL PERMANENTE			4.4.90.52.00	5.000,00			
MANUTENÇÃO DAS AÇÕES VINCULADAS AO PROGRAMA BONITO SAUDÁVEL	27.813.2703.2042.0000						131.000,00
3 DESPESAS CORREN'						131.000,00	
3 OUTRAS DESPESAS CORRENTES					131.000,00		
MATERIAL DE CONSUMO			3.3.90.30.00	16.000,00			
OUTROS SERVIÇOS DE TERCEIROS - PESSOA FÍSICA			3.3.90.36.00	90.000,00			
OUTROS SERVIÇOS DE TERCEIROS - PESSOA JURÍDICA			3.3.90.39.00	15.000,00			
OBRIGAÇÕES TRIBUTÁRIAS E CONTRIBUTIVAS			3.3.90.47.00	10.000,00			
TOTAL							2.655.000,00

2.655.000,00

**PREFEITURA MUNICIPAL DE BONITO**

RUA CÔNEGO CAVALCANTI, Nº 40 - CENTRO - CNPJ:10121515/0001-01

BONITO
FATENDO HISTÓRIA

Orçamento Programa - Exercício de 2019

DEMONSTRATIVO DE COMPATIBILIDADE PPA E LOA

PODER 02 PODER EXECUTIVO
 ORGÃO 07 SECRETARIA MUNICIPAL DE EDUCAÇÃO E CULTURA
 UNIDADE 00 SECRETARIA MUNICIPAL DE EDUCAÇÃO E CULTURA

Aplicacao Programada	Proj/Ativ	Finalidade F.R. - C.A.	Categoria	Detalhada	TotalGrupo	Total Categ.	Total Func.
MANUTENÇÃO DO PROGRAMA DE ALIMENTAÇÃO ESCOLAR (PNAE, PNAEC, PNAEP, E OUTROS PROGRAMAS DE ALIMENTAÇÃO ESCOLAR)	12.306.1208.2045.0000						898.000,00
3 DESPESAS CORREN'							
3 OUTRAS DESPESAS CORRENTES					898.000,00	898.000,00	
MATERIAL DE CONSUMO			3.3.90.30.00	1.000,00			
MATERIAL DE CONSUMO			3.3.90.30.00	897.000,00			
AQUISIÇÃO DE MÓVEIS, MÁQUINAS, VEÍCULOS E EQUIPAMENTOS DIVERSOS	12.361.1201.1023.0000						50.000,00
4 DESPESAS DE CAPIT							
4 INVESTIMENTOS					50.000,00	50.000,00	
EQUIPAMENTOS E MATERIAL PERMANENTE			4.4.90.52.00	50.000,00			
EXECUÇÃO DE PEQUENAS OBRAS E INSTALAÇÃO PARA MELHORAR O FUNCIONAMENTO DO ÓRGÃO	12.361.1201.1024.0000						10.000,00
4 DESPESAS DE CAPIT							
4 INVESTIMENTOS					10.000,00	10.000,00	
OBRAS E INSTALAÇÕES			4.4.90.51.00	10.000,00			
MANUTENÇÃO DAS AÇÕES VINCULADAS AO PROGRAMA DE GESTÃO DA SECRETARIA DE EDUCAÇÃO. INCLUINDO DIVULGAÇÃO DE AÇÕES DE ENSINO	12.361.1201.2046.0000						2.705.000,00
3 DESPESAS CORREN'							
1 PESSOAL E ENCARGOS SOCIAIS					1.990.000,00	2.705.000,00	
CONTRATAÇÃO POR TEMPO DETERMINADO			3.1.90.04.00	180.000,00			
VENCIMENTOS E VANTAGENS FIXAS - PESSOAL CIVIL			3.1.90.11.00	1.200.000,00			
OBRIGAÇÕES PATRONAIS			3.1.90.13.00	170.000,00			
OUTRAS DESPESAS VARIÁVEIS - PESSOAL CIVIL			3.1.90.16.00	10.000,00			
DESPESAS DE EXERCÍCIOS ANTERIORES			3.1.90.92.00	15.000,00			
INDENIZAÇÕES E RESTITUIÇÕES TRABALHISTAS			3.1.90.94.00	300.000,00			
OBRIGAÇÕES PATRONAIS - INTRA-ORÇAMENTÁRIO			3.1.91.13.00	115.000,00			
3 OUTRAS DESPESAS CORRENTES					715.000,00		
DIÁRIAS - CIVIL			3.3.90.14.00	20.000,00			
MATERIAL DE CONSUMO			3.3.90.30.00	200.000,00			
PASSAGENS E DESPESAS COM LOCOMOÇÃO			3.3.90.33.00	4.000,00			
Outras Despesas de Pessoal decorrentes de Contratos de Terce			3.3.90.34.00	5.000,00			
SERVIÇOS DE CONSULTORIA			3.3.90.35.00	12.000,00			
OUTROS SERVIÇOS DE TERCEIROS - PESSOA FÍSICA			3.3.90.36.00	300.000,00			
LOCAÇÃO DE MÃO-DE-OBRA			3.3.90.37.00	3.000,00			
OUTROS SERVIÇOS DE TERCEIROS - PESSOA JURÍDICA			3.3.90.39.00	40.000,00			
OBRIGAÇÕES TRIBUTÁRIAS E CONTRIBUTIVAS			3.3.90.47.00	50.000,00			
AUXÍLIO TRANSPORTE			3.3.90.49.00	5.000,00			
DESPESAS DE EXERCÍCIOS ANTERIORES			3.3.90.92.00	76.000,00			
MANUTENÇÃO DO PROGRAMA DE EDUCAÇÃO BÁSICA DE QUALIDADE NO ENSINO FUNDAMENTAL	12.361.1202.2047.0000						514.000,00
3 DESPESAS CORREN'							
1 PESSOAL E ENCARGOS SOCIAIS					12.000,00	514.000,00	
CONTRATAÇÃO POR TEMPO DETERMINADO			3.1.90.04.00	1.000,00			
VENCIMENTOS E VANTAGENS FIXAS - PESSOAL CIVIL			3.1.90.11.00	10.000,00			
OBRIGAÇÕES PATRONAIS			3.1.90.13.00	1.000,00			

**DEMONSTRATIVO DE COMPATIBILIDADE PPA E LOA**

PODER 02 PODER EXECUTIVO
 ORGÃO 07 SECRETARIA MUNICIPAL DE EDUCAÇÃO E CULTURA
 UNIDADE 00 SECRETARIA MUNICIPAL DE EDUCAÇÃO E CULTURA

Aplicacao Programada	Proj/Ativ	Finalidade F.R. - C.A.	Categoria	Detalhada	TotalGrupo	Total Categ.	Total Func.
MANUTENÇÃO DO PROGRAMA DE EDUCAÇÃO BÁSICA DE QUALIDADE NO ENSINO FUNDAMENTAL	12.361.1202.2047.0000						514.000,00
3 DESPESAS CORREN'						514.000,00	
3 OUTRAS DESPESAS CORRENTES					502.000,00		
MATERIAL DE CONSUMO			3.3.90.30.00	10.000,00			
MATERIAL DE CONSUMO			3.3.90.30.00	50.000,00			
MATERIAL DE CONSUMO			3.3.90.30.00	50.000,00			
PREMIAÇÕES CULTURAIS, ARTÍSTICAS, CIENTÍFICAS, DESPORTI			3.3.90.31.00	7.000,00			
Material, Bem ou Serviço para Distribuição Gratuita			3.3.90.32.00	120.000,00			
Material, Bem ou Serviço para Distribuição Gratuita			3.3.90.32.00	50.000,00			
OUTROS SERVIÇOS DE TERCEIROS - PESSOA FÍSICA			3.3.90.36.00	10.000,00			
OUTROS SERVIÇOS DE TERCEIROS - PESSOA FÍSICA			3.3.90.36.00	50.000,00			
OUTROS SERVIÇOS DE TERCEIROS - PESSOA FÍSICA			3.3.90.36.00	50.000,00			
OUTROS SERVIÇOS DE TERCEIROS - PESSOA JURÍDICA			3.3.90.39.00	5.000,00			
OUTROS SERVIÇOS DE TERCEIROS - PESSOA JURÍDICA			3.3.90.39.00	50.000,00			
OUTROS SERVIÇOS DE TERCEIROS - PESSOA JURÍDICA			3.3.90.39.00	50.000,00			
CAPACITAÇÃO, TREINAMENTO E QUALIFICAÇÃO DE PROFESSORES E PESSOAL VINCULADOS A EDUCAÇÃO	12.361.1202.2048.0000						16.000,00
3 DESPESAS CORREN'						16.000,00	
3 OUTRAS DESPESAS CORRENTES					16.000,00		
MATERIAL DE CONSUMO			3.3.90.30.00	3.000,00			
OUTROS SERVIÇOS DE TERCEIROS - PESSOA FÍSICA			3.3.90.36.00	3.000,00			
OUTROS SERVIÇOS DE TERCEIROS - PESSOA JURÍDICA			3.3.90.39.00	10.000,00			
AQUISIÇÃO DE MATERIAIS DIDÁTICOS DESTINADOS A MANUTENÇÃO DAS ESCOLAS E DISTRIBUIÇÃO GRATUITA	12.361.1202.2049.0000						135.000,00
3 DESPESAS CORREN'						135.000,00	
3 OUTRAS DESPESAS CORRENTES					135.000,00		
MATERIAL DE CONSUMO			3.3.90.30.00	5.000,00			
Material, Bem ou Serviço para Distribuição Gratuita			3.3.90.32.00	130.000,00			
MANUTENÇÃO DAS ATIVIDADES AABB COMUNIDADE	12.361.1202.2050.0000						57.000,00
3 DESPESAS CORREN'						57.000,00	
3 OUTRAS DESPESAS CORRENTES					57.000,00		
MATERIAL DE CONSUMO			3.3.90.30.00	1.000,00			
OUTROS SERVIÇOS DE TERCEIROS - PESSOA FÍSICA			3.3.90.36.00	50.000,00			
OUTROS SERVIÇOS DE TERCEIROS - PESSOA JURÍDICA			3.3.90.39.00	1.000,00			
OBRIGAÇÕES TRIBUTÁRIAS E CONTRIBUTIVAS			3.3.90.47.00	5.000,00			
MANUTENÇÃO DAS AÇÕES DO PROGRAMA DINHEIRO DIRETO NA ESCOLA - PDDE	12.361.1204.2054.0000						25.000,00
3 DESPESAS CORREN'						25.000,00	
3 OUTRAS DESPESAS CORRENTES					25.000,00		
SUBVENÇÕES SOCIAIS			3.3.50.43.00	2.000,00			
MATERIAL DE CONSUMO			3.3.90.30.00	19.000,00			
OUTROS SERVIÇOS DE TERCEIROS - PESSOA FÍSICA			3.3.90.36.00	2.000,00			
OUTROS SERVIÇOS DE TERCEIROS - PESSOA JURÍDICA			3.3.90.39.00	2.000,00			
AQUISIÇÃO DE VEÍCULOS, MÓVEIS, MÁQUINAS E EQUIPAMENTOS DIVERSOS PARA UNIDADES EDUCACIONAIS	12.361.1205.1026.0000						520.000,00
4 DESPESAS DE CAPIT						520.000,00	



DEMONSTRATIVO DE COMPATIBILIDADE PPA E LOA

PODER 02 PODER EXECUTIVO
 ORGÃO 07 SECRETARIA MUNICIPAL DE EDUCAÇÃO E CULTURA
 UNIDADE 00 SECRETARIA MUNICIPAL DE EDUCAÇÃO E CULTURA

Aplicacao Programada	Proj/Ativ	Finalidade F.R. - C.A.	Categoria	Detalhada	TotalGrupo	Total Categ.	Total Func.
AQUISIÇÃO DE VEÍCULOS, MÓVEIS, MÁQUINAS E EQUIPAMENTOS DIVERSOS PARA UNIDADES EDUCACIONAIS	12.361.1205.1026.0000						520.000,00
4 DESPESAS DE CAPIT					520.000,00	520.000,00	
4 INVESTIMENTOS							
EQUIPAMENTOS E MATERIAL PERMANENTE			4.4.90.52.00	50.000,00			
EQUIPAMENTOS E MATERIAL PERMANENTE			4.4.90.52.00	300.000,00			
EQUIPAMENTOS E MATERIAL PERMANENTE			4.4.90.52.00	100.000,00			
EQUIPAMENTOS E MATERIAL PERMANENTE			4.4.90.52.00	70.000,00			
AQUISIÇÃO, CONSTRUÇÃO, REFORMA E/OU AMPLIAÇÃO DE UNIDADES ESCOLARES E SECRETARIA DE EDUCAÇÃO	12.361.1205.1027.0000						790.000,00
4 DESPESAS DE CAPIT					770.000,00	790.000,00	
4 INVESTIMENTOS							
OBRAS E INSTALAÇÕES			4.4.90.51.00	100.000,00			
OBRAS E INSTALAÇÕES			4.4.90.51.00	550.000,00			
OBRAS E INSTALAÇÕES			4.4.90.51.00	100.000,00			
AQUISIÇÃO DE IMÓVEIS			4.4.90.61.00	20.000,00			
5 INVERSÕES FINANCEIRAS					20.000,00		
AQUISIÇÃO DE IMÓVEIS			4.5.90.61.00	20.000,00			
MANUTENÇÃO DAS ATIVIDADES VINCULADOS AOS CONSELHOS NA ÁREA DE EDUCAÇÃO	12.361.1207.2055.0000						9.000,00
3 DESPESAS CORREN					9.000,00	9.000,00	
3 OUTRAS DESPESAS CORRENTES							
DIÁRIAS - CIVIL			3.3.90.14.00	3.000,00			
MATERIAL DE CONSUMO			3.3.90.30.00	2.000,00			
OUTROS SERVIÇOS DE TERCEIROS - PESSOA FÍSICA			3.3.90.36.00	2.000,00			
OUTROS SERVIÇOS DE TERCEIROS - PESSOA JURÍDICA			3.3.90.39.00	2.000,00			
CONSTRUÇÃO, REFORMA E/OU ADAPTAÇÃO DE PRÉDIOS, INSTALAÇÃO E AQUISIÇÃO DE EQUIPAMENTOS DE INFORMÁTICA DESTINADOS AOS NÍVEIS	12.361.1209.1028.0000						15.000,00
4 DESPESAS DE CAPIT					15.000,00	15.000,00	
4 INVESTIMENTOS							
OBRAS E INSTALAÇÕES			4.4.90.51.00	10.000,00			
EQUIPAMENTOS E MATERIAL PERMANENTE			4.4.90.52.00	5.000,00			
MANUTENÇÃO DAS ATIVIDADES DO PROGRAMA PROINFO E DOS SISTEMAS DE INFORMAÇÃO DO ENSINO NO MUNICÍPIO	12.361.1209.2056.0000						9.000,00
3 DESPESAS CORREN					9.000,00	9.000,00	
3 OUTRAS DESPESAS CORRENTES							
MATERIAL DE CONSUMO			3.3.90.30.00	2.000,00			
OUTROS SERVIÇOS DE TERCEIROS - PESSOA FÍSICA			3.3.90.36.00	5.000,00			
OUTROS SERVIÇOS DE TERCEIROS - PESSOA JURÍDICA			3.3.90.39.00	2.000,00			
MANUTENÇÃO DAS ATIVIDADES DO PROGRAMA ESCOLA OLÍMPICA NO MUNICÍPIO	12.361.1211.2057.0000						22.000,00
3 DESPESAS CORREN					22.000,00	22.000,00	
3 OUTRAS DESPESAS CORRENTES							
MATERIAL DE CONSUMO			3.3.90.30.00	5.000,00			
PREMIAÇÕES CULTURAIS, ARTÍSTICAS, CIENTÍFICAS, DESPORTI			3.3.90.31.00	5.000,00			
OUTROS SERVIÇOS DE TERCEIROS - PESSOA FÍSICA			3.3.90.36.00	7.000,00			
OUTROS SERVIÇOS DE TERCEIROS - PESSOA JURÍDICA			3.3.90.39.00	5.000,00			

DEMONSTRATIVO DE COMPATIBILIDADE PPA E LOA

PODER 02 PODER EXECUTIVO
 ORGÃO 07 SECRETARIA MUNICIPAL DE EDUCAÇÃO E CULTURA
 UNIDADE 00 SECRETARIA MUNICIPAL DE EDUCAÇÃO E CULTURA

Aplicação Programada	Proj/Ativ	Finalidade F.R. - C.A.	Categoria	Detalhada	Total Grupo	Total Categ.	Total Func.
MANUTENÇÃO DAS ATIVIDADES DO PROGRAMA ESCOLA OLÍMPICA NO MUNICÍPIO	12.361.1211.2057.0000						22.000,00
REALIZAÇÃO DE PARCERIAS E APOIO A INSTITUIÇÃO EDUCACIONAL SEM FINS LUCRATIVOS COM ATUAÇÃO NO MUNICÍPIO	12.361.1214.2058.0000						2.000,00
3 DESPESAS CORRENTE						2.000,00	
3 OUTRAS DESPESAS CORRENTES					2.000,00		
SUBVENÇÕES SOCIAIS			3.3.50.43.00	2.000,00			
MANUTENÇÃO DO PROGRAMA DE EDUCAÇÃO DE QUALIDADE NO ENSINO MÉDIO	12.362.1202.2059.0000						120.000,00
3 DESPESAS CORRENTE						120.000,00	
1 PESSOAL E ENCARGOS SOCIAIS					105.000,00		
CONTRATAÇÃO POR TEMPO DETERMINADO			3.1.90.04.00	25.000,00			
VENCIMENTOS E VANTAGENS FIXAS - PESSOAL CIVIL			3.1.90.11.00	40.000,00			
OBRIGAÇÕES PATRONAIS			3.1.90.13.00	10.000,00			
INDENIZAÇÕES E RESTITUIÇÕES TRABALHISTAS			3.1.90.94.00	20.000,00			
OBRIGAÇÕES PATRONAIS - INTRA-ORÇAMENTÁRIO			3.1.91.13.00	10.000,00			
3 OUTRAS DESPESAS CORRENTES					15.000,00		
MATERIAL DE CONSUMO			3.3.90.30.00	5.000,00			
OUTROS SERVIÇOS DE TERCEIROS - PESSOA FÍSICA			3.3.90.36.00	5.000,00			
OUTROS SERVIÇOS DE TERCEIROS - PESSOA JURÍDICA			3.3.90.39.00	5.000,00			
CONSTRUÇÃO E/OU ADAPTAÇÃO DE IMÓVEIS	12.363.1210.1029.0000						5.000,00
4 DESPESAS DE CAPITAL						5.000,00	
4 INVESTIMENTOS					5.000,00		
OBRAS E INSTALAÇÕES			4.4.90.51.00	5.000,00			
AQUISIÇÃO DE EQUIPAMENTO PARA O ENSINO PROFISSIONALIZANTE	12.363.1210.1030.0000						5.000,00
4 DESPESAS DE CAPITAL						5.000,00	
4 INVESTIMENTOS					5.000,00		
EQUIPAMENTOS E MATERIAL PERMANENTE			4.4.90.52.00	5.000,00			
MANUTENÇÃO DAS ATIVIDADES DO ENSINO PROFISSIONALIZANTE NO MUNICÍPIO	12.363.1210.2062.0000						15.000,00
3 DESPESAS CORRENTE						15.000,00	
3 OUTRAS DESPESAS CORRENTES					15.000,00		
MATERIAL DE CONSUMO			3.3.90.30.00	5.000,00			
OUTROS SERVIÇOS DE TERCEIROS - PESSOA FÍSICA			3.3.90.36.00	5.000,00			
OUTROS SERVIÇOS DE TERCEIROS - PESSOA JURÍDICA			3.3.90.39.00	5.000,00			
MANUTENÇÃO DO PROGRAMA DE ASSISTÊNCIA AO ESTUDANTE CARENTE, INCLUINDO AUXÍLIO FINANCEIRO PARA ESTUDOS E PESQUISAS	12.364.1213.2064.0000						10.000,00
3 DESPESAS CORRENTE						10.000,00	
3 OUTRAS DESPESAS CORRENTES					10.000,00		
AUXÍLIO FINANCEIRO A ESTUDANTE			3.3.90.18.00	5.000,00			
Material, Bem ou Serviço para Distribuição Gratuita			3.3.90.32.00	5.000,00			
APOIO FINANCEIRO E LOGÍSTICO AOS PROFESSORES DA REDE MUNICIPAL PARA GRADUAÇÃO	12.364.1215.2065.0000						9.000,00
3 DESPESAS CORRENTE						9.000,00	
3 OUTRAS DESPESAS CORRENTES					9.000,00		
AUXÍLIO FINANCEIRO A ESTUDANTE			3.3.90.18.00	5.000,00			
OUTROS SERVIÇOS DE TERCEIROS - PESSOA JURÍDICA			3.3.90.39.00	4.000,00			



DEMONSTRATIVO DE COMPATIBILIDADE PPA E LOA

PODER 02 PODER EXECUTIVO
 ORGÃO 07 SECRETARIA MUNICIPAL DE EDUCAÇÃO E CULTURA
 UNIDADE 00 SECRETARIA MUNICIPAL DE EDUCAÇÃO E CULTURA

Aplicação Programada	Proj/Ativ	Finalidade F.R. - C.A.	Categoria	Detalhada	Total Grupo	Total Categ.	Total Func.
APOIO FINANCEIRO E LOGÍSTICO AOS PROFESSORES DA REDE MUNICIPAL PARA GRADUAÇÃO	12.364.1215.2065.0000						9.000,00
MANUTENÇÃO DO PROGRAMA DE EDUCAÇÃO BÁSICA DE QUALIDADE NA EDUCAÇÃO INFANTIL	12.365.1202.2066.0000						390.000,00
3 DESPESAS CORRENTE						390.000,00	
1 PESSOAL E ENCARGOS SOCIAIS					9.000,00		
CONTRATAÇÃO POR TEMPO DETERMINADO							
VENCIMENTOS E VANTAGENS FIXAS - PESSOAL CIVIL			3.1.90.04.00	2.000,00			
OBRIGAÇÕES PATRONAIS			3.1.90.11.00	5.000,00			
OBRIGAÇÕES PATRONAIS - INTRA-ORÇAMENTÁRIO			3.1.90.13.00	1.000,00			
3 OUTRAS DESPESAS CORRENTES			3.1.91.13.00	1.000,00			
MATERIAL DE CONSUMO					381.000,00		
MATERIAL DE CONSUMO			3.3.90.30.00	15.000,00			
OUTROS SERVIÇOS DE TERCEIROS - PESSOA FÍSICA			3.3.90.30.00	250.000,00			
OUTROS SERVIÇOS DE TERCEIROS - PESSOA FÍSICA			3.3.90.36.00	25.000,00			
OUTROS SERVIÇOS DE TERCEIROS - PESSOA JURÍDICA			3.3.90.36.00	10.000,00			
OUTROS SERVIÇOS DE TERCEIROS - PESSOA JURÍDICA			3.3.90.39.00	50.000,00			
OBRIGAÇÕES TRIBUTÁRIAS E CONTRIBUTIVAS			3.3.90.39.00	20.000,00			
			3.3.90.47.00	11.000,00			
AQUISIÇÃO, CONSTRUÇÃO, REFORMAS E/OU AMPLIAÇÃO DE IMÓVEIS PARA CRECHE E EDUCAÇÃO INFANTIL	12.365.1206.1031.0000						255.000,00
4 DESPESAS DE CAPITAL						255.000,00	
4 INVESTIMENTOS					255.000,00		
OBRAS E INSTALAÇÕES							
OBRAS E INSTALAÇÕES			4.4.90.51.00	50.000,00			
AQUISIÇÃO DE IMÓVEIS			4.4.90.51.00	200.000,00			
			4.4.90.61.00	5.000,00			
AQUISIÇÃO DE EQUIPAMENTOS E MATERIAL PERMANENTE PARA CRECHES E EDUCAÇÃO INFANTIL	12.365.1206.1032.0000						210.000,00
4 DESPESAS DE CAPITAL						210.000,00	
4 INVESTIMENTOS					210.000,00		
EQUIPAMENTOS E MATERIAL PERMANENTE			4.4.90.52.00	10.000,00			
EQUIPAMENTOS E MATERIAL PERMANENTE			4.4.90.52.00	200.000,00			
MANUTENÇÃO DO PROGRAMA DE EDUCAÇÃO BÁSICA DE QUALIDADE NA EDUCAÇÃO DE JOVENS E ADULTOS	12.366.1202.2068.0000						22.000,00
3 DESPESAS CORRENTE						22.000,00	
1 PESSOAL E ENCARGOS SOCIAIS					8.000,00		
CONTRATAÇÃO POR TEMPO DETERMINADO							
VENCIMENTOS E VANTAGENS FIXAS - PESSOAL CIVIL			3.1.90.04.00	1.000,00			
OBRIGAÇÕES PATRONAIS			3.1.90.11.00	5.000,00			
OBRIGAÇÕES PATRONAIS - INTRA-ORÇAMENTÁRIO			3.1.90.13.00	1.000,00			
3 OUTRAS DESPESAS CORRENTES			3.1.91.13.00	1.000,00			
MATERIAL DE CONSUMO					14.000,00		
OUTROS SERVIÇOS DE TERCEIROS - PESSOA FÍSICA			3.3.90.30.00	10.000,00			
OUTROS SERVIÇOS DE TERCEIROS - PESSOA FÍSICA			3.3.90.36.00	2.000,00			
OUTROS SERVIÇOS DE TERCEIROS - PESSOA JURÍDICA			3.3.90.39.00	2.000,00			
MANUTENÇÃO DO PROGRAMA DE EDUCAÇÃO BÁSICA DE QUALIDADE NA EDUCAÇÃO ESPECIAL	12.367.1202.2069.0000						35.000,00
3 DESPESAS CORRENTE						35.000,00	
1 PESSOAL E ENCARGOS SOCIAIS					10.000,00		
CONTRATAÇÃO POR TEMPO DETERMINADO							
VENCIMENTOS E VANTAGENS FIXAS - PESSOAL CIVIL			3.1.90.04.00	5.000,00			
			3.1.90.11.00	5.000,00			



**PREFEITURA MUNICIPAL DE BONITO**

RUA CÔNEGO CAVALCANTI, Nº 40 - CENTRO - CNPJ:10121515/0001-01

BONITO
FATTORE HISTÓRICO

Orçamento Programa - Exercício de 2019

DEMONSTRATIVO DE COMPATIBILIDADE PPA E LOA

PODER 02 PODER EXECUTIVO
 ORGÃO 07 SECRETARIA MUNICIPAL DE EDUCAÇÃO E CULTURA
 UNIDADE 00 SECRETARIA MUNICIPAL DE EDUCAÇÃO E CULTURA

Aplicacao Programada	Proj/Ativ	Finalidade	Categoria	Detalhada	TotalGrupo	Total Categ.	Total Func.
		F.R. - C.A.					
MANUTENÇÃO DO PROGRAMA DE EDUCAÇÃO BÁSICA DE QUALIDADE NA EDUCAÇÃO ESPECIAL	12.367.1202.2069.0000						35.000,00
3	3	DESPEAS CORREN					35.000,00
		3	3	OUTRAS DESPEAS CORRENTES		25.000,00	
				MATERIAL DE CONSUMO	3.3.90.30.00	5.000,00	
				OUTROS SERVIÇOS DE TERCEIROS - PESSOA FÍSICA	3.3.90.36.00	5.000,00	
				OUTROS SERVIÇOS DE TERCEIROS - PESSOA JURÍDICA	3.3.90.39.00	15.000,00	
MANUTENÇÃO DAS AÇÕES VINCULADAS A CULTURA	13.122.1201.2183.0000						117.000,00
3	3	DESPEAS CORREN					117.000,00
		1	1	PESSOAL E ENCARGOS SOCIAIS		13.000,00	
				VENCIMENTOS E VANTAGENS FIXAS - PESSOAL CIVIL	3.1.90.11.00	10.000,00	
				OBRIGAÇÕES PATRONAIS	3.1.90.13.00	2.000,00	
				OBRIGAÇÕES PATRONAIS - INTRA-ORÇAMENTÁRIO	3.1.91.13.00	1.000,00	
		3	3	OUTRAS DESPEAS CORRENTES		104.000,00	
				DIÁRIAS - CIVIL	3.3.90.14.00	1.000,00	
				MATERIAL DE CONSUMO	3.3.90.30.00	2.000,00	
				OUTROS SERVIÇOS DE TERCEIROS - PESSOA FÍSICA	3.3.90.36.00	100.000,00	
				OUTROS SERVIÇOS DE TERCEIROS - PESSOA JURÍDICA	3.3.90.39.00	1.000,00	
TRANSFORMAR A ANTIGA CADEIA PÚBLICA NO CENTRO DE PRESERVAÇÃO HISTÓRICA E CULTURAL DO BONITO	13.391.1302.1033.0000						195.000,00
4	4	DESPEAS DE CAPIT					195.000,00
		4	4	INVESTIMENTOS		195.000,00	
				OBRAS E INSTALAÇÕES	4.4.90.51.00	5.000,00	
				OBRAS E INSTALAÇÕES	4.4.90.51.00	190.000,00	
REVITALIZAÇÃO DO CENTRO CULTURAL	13.391.1302.1155.0000						300.000,00
4	4	DESPEAS DE CAPIT					300.000,00
		4	4	INVESTIMENTOS		300.000,00	
				OBRAS E INSTALAÇÕES	4.4.90.51.00	300.000,00	
MANUTENÇÃO DE AÇÕES VOLTADAS À CONSERVAÇÃO E PRESERVAÇÃO DO PATRIMÔNIO PÚBLICO E DE BENS DE IMPORTÂNCIA HISTÓRICA E CULT	13.391.1302.2070.0000						27.000,00
3	3	DESPEAS CORREN					27.000,00
		3	3	OUTRAS DESPEAS CORRENTES		27.000,00	
				MATERIAL DE CONSUMO	3.3.90.30.00	5.000,00	
				Material, Bem ou Serviço para Distribuição Gratuita	3.3.90.32.00	1.000,00	
				OUTROS SERVIÇOS DE TERCEIROS - PESSOA FÍSICA	3.3.90.36.00	20.000,00	
				OUTROS SERVIÇOS DE TERCEIROS - PESSOA JURÍDICA	3.3.90.39.00	1.000,00	
EXECUÇÃO DE OBRAS DESTINADAS A MUSEUS, CASAS DOS ARTESÃOS, BIBLIOTECAS, PARQUE HISTÓRICO E OUTRAS DIRECIONADAS A CULTURA	13.392.1301.1034.0000						15.000,00
4	4	DESPEAS DE CAPIT					15.000,00
		4	4	INVESTIMENTOS		15.000,00	
				OBRAS E INSTALAÇÕES	4.4.90.51.00	5.000,00	
				OBRAS E INSTALAÇÕES	4.4.90.51.00	10.000,00	
AQUISIÇÃO DE MÓVEIS, MÁQUINAS E EQUIPAMENTOS DIVERSOS PARA CULTURA FOLCLÓRICA	13.392.1301.1035.0000						5.000,00
4	4	DESPEAS DE CAPIT					5.000,00

**PREFEITURA MUNICIPAL DE BONITO**

RUA CÔNEGO CAVALCANTI, Nº 40 - CENTRO - CNPJ:10121515/0001-01

BONITO
SEU MUNICÍPIO HISTÓRIA

Orçamento Programa - Exercício de 2019

DEMONSTRATIVO DE COMPATIBILIDADE PPA E LOA

PODER 02 PODER EXECUTIVO
 ORGÃO 07 SECRETARIA MUNICIPAL DE EDUCAÇÃO E CULTURA
 UNIDADE 00 SECRETARIA MUNICIPAL DE EDUCAÇÃO E CULTURA

Aplicacao Programada	Proj/Ativ	Finalidade F.R. - C.A.	Categoria	Detalhada	TotalGrupo	Total Categ.	Total Func.
AQUISIÇÃO DE MÓVEIS, MÁQUINAS E EQUIPAMENTOS DIVERSOS PARA CULTURA FOLCLÓRICA	13.392.1301.1035.0000						5.000,00
4 DESPESAS DE CAPIT						5.000,00	
4 INVESTIMENTOS					5.000,00		
EQUIPAMENTOS E MATERIAL PERMANENTE			4.4.90.52.00	5.000,00			
CONSTRUÇÃO, REFORMA E/OU AMPLIAÇÃO DE CENTRO DE EVENTOS NO MUNICÍPIO	13.392.1301.1138.0000						805.000,00
4 DESPESAS DE CAPIT						805.000,00	
4 INVESTIMENTOS					805.000,00		
OBRAS E INSTALAÇÕES			4.4.90.51.00	5.000,00			
OBRAS E INSTALAÇÕES			4.4.90.51.00	800.000,00			
REALIZAR FESTAS CÍVICAS, ARTÍSTICAS, MANIFESTAÇÕES CULTURAIS E EVENTOS CONSTANTES DO CALENDÁRIO TURÍSTICO E CULTURAL DO	13.392.1301.2071.0000						1.160.000,00
3 DESPESAS CORREN'						1.160.000,00	
3 OUTRAS DESPESAS CORRENTES					1.160.000,00		
SUBVENÇÕES SOCIAIS			3.3.50.43.00	3.000,00			
MATERIAL DE CONSUMO			3.3.90.30.00	50.000,00			
MATERIAL DE CONSUMO			3.3.90.30.00	10.000,00			
PREMIAÇÕES CULTURAIS, ARTÍSTICAS, CIENTÍFICAS, DESPORTI			3.3.90.31.00	2.000,00			
OUTROS SERVIÇOS DE TERCEIROS - PESSOA FÍSICA			3.3.90.36.00	50.000,00			
OUTROS SERVIÇOS DE TERCEIROS - PESSOA FÍSICA			3.3.90.36.00	38.000,00			
OUTROS SERVIÇOS DE TERCEIROS - PESSOA JURÍDICA			3.3.90.39.00	807.000,00			
OUTROS SERVIÇOS DE TERCEIROS - PESSOA JURÍDICA			3.3.90.39.00	200.000,00			
PAGAMENTO DE INDENIZAÇÕES E RESTITUIÇÕES (EDUCAÇÃO)	28.846.0000.0005.0000						50.000,00
3 DESPESAS CORREN'						50.000,00	
3 OUTRAS DESPESAS CORRENTES					50.000,00		
INDENIZAÇÕES E RESTITUIÇÕES			3.3.90.93.00	5.000,00			
INDENIZAÇÕES E RESTITUIÇÕES			3.3.90.93.00	5.000,00			
INDENIZAÇÕES E RESTITUIÇÕES			3.3.90.93.00	40.000,00			

TOTAL

9.527.000,00

DEMONSTRATIVO DE COMPATIBILIDADE PPA E LOA

PODER 02 PODER EXECUTIVO
 ORGÃO 07 SECRETARIA MUNICIPAL DE EDUCAÇÃO E CULTURA
 UNIDADE 01 COORDENADORIA DE TRANSPORTE ESCOLAR

Aplicacao Programada	Proj/Ativ	Finalidade F.R. - C.A.	Categoria	Detalhada	TotalGrupo	Total Categ.	Total Func.
AQUISIÇÃO DE VEÍCULOS DESTINADOS AO TRANSPORTE DE ESTUDANTES	12.361.1203.1025.0000						300.000,00
4 DESPESAS DE CAPIT						300.000,00	
4 INVESTIMENTOS					300.000,00		
EQUIPAMENTOS E MATERIAL PERMANENTE			4.4.90.52.00	50.000,00			
EQUIPAMENTOS E MATERIAL PERMANENTE			4.4.90.52.00	50.000,00			
EQUIPAMENTOS E MATERIAL PERMANENTE			4.4.90.52.00	200.000,00			
MANUTENÇÃO DO TRANSPORTE ESCOLAR DOS ALUNOS DA REDE MUNICIPAL DE ENSINO	12.361.1203.2051.0000						399.000,00
3 DESPESAS CORREN'						399.000,00	
1 PESSOAL E ENCARGOS SOCIAIS					15.000,00		
VENCIMENTOS E VANTAGENS FIXAS - PESSOAL CIVIL			3.1.90.11.00	5.000,00			
OBRIGAÇÕES PATRONAIS			3.1.90.13.00	5.000,00			
OBRIGAÇÕES PATRONAIS - INTRA-ORÇAMENTÁRIO			3.1.91.13.00	5.000,00			
3 OUTRAS DESPESAS CORRENTES					384.000,00		
MATERIAL DE CONSUMO			3.3.90.30.00	20.000,00			
MATERIAL DE CONSUMO			3.3.90.30.00	20.000,00			
OUTROS SERVIÇOS DE TERCEIROS - PESSOA FÍSICA			3.3.90.36.00	20.000,00			
OUTROS SERVIÇOS DE TERCEIROS - PESSOA FÍSICA			3.3.90.36.00	19.000,00			
OUTROS SERVIÇOS DE TERCEIROS - PESSOA JURÍDICA			3.3.90.39.00	100.000,00			
OUTROS SERVIÇOS DE TERCEIROS - PESSOA JURÍDICA			3.3.90.39.00	200.000,00			
OBRIGAÇÕES TRIBUTÁRIAS E CONTRIBUTIVAS			3.3.90.47.00	5.000,00			
MANUTENÇÃO DAS ATIVIDADES DO PROGRAMA DE TRANSPORTE ESCOLAR - PNATE - ENSINO FUNDAMENTAL	12.361.1203.2053.0000						250.000,00
3 DESPESAS CORREN'						250.000,00	
3 OUTRAS DESPESAS CORRENTES					250.000,00		
MATERIAL DE CONSUMO			3.3.90.30.00	10.000,00			
OUTROS SERVIÇOS DE TERCEIROS - PESSOA FÍSICA			3.3.90.36.00	10.000,00			
OUTROS SERVIÇOS DE TERCEIROS - PESSOA JURÍDICA			3.3.90.39.00	230.000,00			
MANUTENÇÃO DAS ATIVIDADES DO PROGRAMA DE TRANSPORTE ESCOLAR - PNATE ENSINO MÉDIO	12.362.1203.2060.0000						25.000,00
3 DESPESAS CORREN'						25.000,00	
3 OUTRAS DESPESAS CORRENTES					25.000,00		
MATERIAL DE CONSUMO			3.3.90.30.00	5.000,00			
OUTROS SERVIÇOS DE TERCEIROS - PESSOA FÍSICA			3.3.90.36.00	10.000,00			
OUTROS SERVIÇOS DE TERCEIROS - PESSOA JURÍDICA			3.3.90.39.00	10.000,00			
MANUTENÇÃO DAS ATIVIDADES DO PROGRAMA DE TRANSPORTE ESCOLAR (PETE) ENSINO MÉDIO	12.362.1203.2061.0000						195.000,00
3 DESPESAS CORREN'						195.000,00	
3 OUTRAS DESPESAS CORRENTES					195.000,00		
MATERIAL DE CONSUMO			3.3.90.30.00	10.000,00			
OUTROS SERVIÇOS DE TERCEIROS - PESSOA FÍSICA			3.3.90.36.00	5.000,00			
OUTROS SERVIÇOS DE TERCEIROS - PESSOA JURÍDICA			3.3.90.39.00	180.000,00			
MANUTENÇÃO DO PROGRAMA DE TRANSPORTE ESCOLAR UNIVERSITÁRIO	12.364.1212.2063.0000						104.000,00
3 DESPESAS CORREN'						104.000,00	
3 OUTRAS DESPESAS CORRENTES					104.000,00		
SUBVENÇÕES SOCIAIS			3.3.50.43.00	5.000,00			
AUXÍLIO FINANCEIRO A ESTUDANTE			3.3.90.18.00	90.000,00			
OUTROS SERVIÇOS DE TERCEIROS - PESSOA FÍSICA			3.3.90.36.00	4.000,00			
OUTROS SERVIÇOS DE TERCEIROS - PESSOA JURÍDICA			3.3.90.39.00	5.000,00			



PREFEITURA MUNICIPAL DE BONITO

RUA CÔNEGO CAVALCANTI, Nº 40 - CENTRO - CNPJ:10121515/0001-01

BONITO
FAZENDO CULTURA

Orçamento Programa - Exercício de 2019

DEMONSTRATIVO DE COMPATIBILIDADE PPA E LOA

PODER 02 PODER EXECUTIVO
ORGÃO 07 SECRETARIA MUNICIPAL DE EDUCAÇÃO E CULTURA
UNIDADE 01 COORDENADORIA DE TRANSPORTE ESCOLAR

Aplicacao Programada	Proj/Ativ	Finalidade F.R. - C.A.	Categoria	Detalhada	TotalGrupo	Total Categ.	Total Func.
MANUTENÇÃO DO PROGRAMA DE TRANSPORTE ESCOLAR UNIVERSITÁRIO	12.364.1212.2063.0000						104.000,00
MANUTENÇÃO DAS ATIVIDADES DO PROGRAMA DE TRANSPORTE ESCOLAR (PNATE) EDUCAÇÃO INFANTIL	12.365.1203.2067.0000						25.000,00
3 DESPESAS CORREN						25.000,00	
3 OUTRAS DESPESAS CORRENTES					25.000,00		
MATERIAL DE CONSUMO			3.3.90.30.00	5.000,00			
OUTROS SERVIÇOS DE TERCEIROS - PESSOA FÍSICA			3.3.90.36.00	5.000,00			
OUTROS SERVIÇOS DE TERCEIROS - PESSOA JURÍDICA			3.3.90.39.00	15.000,00			
TOTAL							1.298.000,00



DEMONSTRATIVO DE COMPATIBILIDADE PPA E LOA

PODER 02 PODER EXECUTIVO
 ORGÃO 08 SECRETARIA MUNICIPAL DE OBRAS, URBANISMO E SERVIÇOS PÚBLICOS
 UNIDADE 00 SECRETARIA MUNICIPAL DE OBRAS, SERVIÇOS PÚBLICOS E URBANISMO

Aplicacao Programada	Proj/Ativ	Finalidade F.R. - C.A.	Categoria	Detalhada	TotalGrupo	Total Categ.	Total Func.
EXECUÇÃO DE OBRAS CIVIS, AMPLIAÇÃO, REFORMA, AQUISIÇÃO E MELHORIAS DE IMÓVEIS E MODERNIZAÇÃO DE INSTALAÇÃO NOS PRÉDIOS P	15.122.0412.1037.0000						75.000,00
4 DESPESAS DE CAPIT						75.000,00	
4 INVESTIMENTOS					35.000,00		
OBRAS E INSTALAÇÕES			4.4.90.51.00	30.000,00			
AQUISIÇÃO DE IMÓVEIS			4.4.90.61.00	5.000,00			
5 INVERSÕES FINANCEIRAS					40.000,00		
AQUISIÇÃO DE IMÓVEIS			4.5.90.61.00	40.000,00			
AQUISIÇÃO DE MÓVEIS, MÁQUINAS E EQUIPAMENTOS DIVERSOS	15.122.1501.1038.0000						5.000,00
4 DESPESAS DE CAPIT						5.000,00	
4 INVESTIMENTOS					5.000,00		
EQUIPAMENTOS E MATERIAL PERMANENTE			4.4.90.52.00	5.000,00			
EXECUÇÃO DE PEQUENAS OBRAS E INSTALAÇÕES PARA MELHORAR O FUNCIONAMENTO DO ÓRGÃO	15.122.1501.1039.0000						5.000,00
4 DESPESAS DE CAPIT						5.000,00	
4 INVESTIMENTOS					5.000,00		
OBRAS E INSTALAÇÕES			4.4.90.51.00	5.000,00			
MANUTENÇÃO DAS ATIVIDADES VINCULADAS A GESTÃO DA SECRETARIA DE OBRAS, URBANISMO E SERVIÇOS PÚBLICOS	15.122.1501.2077.0000						2.414.000,00
3 DESPESAS CORREN'						2.414.000,00	
1 PESSOAL E ENCARGOS SOCIAIS					1.471.000,00		
CONTRATAÇÃO POR TEMPO DETERMINADO			3.1.90.04.00	370.000,00			
VENCIMENTOS E VANTAGENS FIXAS - PESSOAL CIVIL			3.1.90.11.00	600.000,00			
OBRIGAÇÕES PATRONAIS			3.1.90.13.00	200.000,00			
OUTRAS DESPESAS VARIÁVEIS - PESSOAL CIVIL			3.1.90.16.00	1.000,00			
INDENIZAÇÕES E RESTITUIÇÕES TRABALHISTAS			3.1.90.94.00	200.000,00			
OBRIGAÇÕES PATRONAIS - INTRA-ORÇAMENTÁRIO			3.1.91.13.00	100.000,00			
3 OUTRAS DESPESAS CORRENTES					943.000,00		
DIÁRIAS - CIVIL			3.3.90.14.00	2.000,00			
MATERIAL DE CONSUMO			3.3.90.30.00	400.000,00			
PASSAGENS E DESPESAS COM LOCOMOÇÃO			3.3.90.33.00	5.000,00			
Outras Despesas de Pessoal decorrentes de Contratos de Terce			3.3.90.34.00	1.000,00			
OUTROS SERVIÇOS DE TERCEIROS - PESSOA FÍSICA			3.3.90.36.00	300.000,00			
LOCAÇÃO DE MÃO-DE-OBRA			3.3.90.37.00	5.000,00			
OUTROS SERVIÇOS DE TERCEIROS - PESSOA JURÍDICA			3.3.90.39.00	180.000,00			
OBRIGAÇÕES TRIBUTÁRIAS E CONTRIBUTIVAS			3.3.90.47.00	50.000,00			
CONSTRUÇÃO, REFORMA E/OU AMPLIAÇÃO EM DIVERSAS ÁREAS E ESPAÇOS PÚBLICOS, INCLUINDO MELHORIA ESTÉTICA E PAISAGEM URBANÍST	15.451.1503.1041.0000						105.000,00
4 DESPESAS DE CAPIT						105.000,00	
4 INVESTIMENTOS					105.000,00		
OBRAS E INSTALAÇÕES			4.4.90.51.00	5.000,00			
OBRAS E INSTALAÇÕES			4.4.90.51.00	50.000,00			
OBRAS E INSTALAÇÕES			4.4.90.51.00	50.000,00			
CONSTRUÇÃO, REFORMA E/OU AMPLIAÇÃO DE CEMITÉRIOS E VELÓRIO PÚBLICO	15.451.1503.1043.0000						10.000,00
4 DESPESAS DE CAPIT						10.000,00	



DEMONSTRATIVO DE COMPATIBILIDADE PPA E LOA

PODER 02 PODER EXECUTIVO
 ORGÃO 08 SECRETARIA MUNICIPAL DE OBRAS, URBANISMO E SERVIÇOS PÚBLICOS
 UNIDADE 00 SECRETARIA MUNICIPAL DE OBRAS, SERVIÇOS PÚBLICOS E URBANISMO

Aplicação Programada	Proj/Ativ	Finalidade F.R. - C.A.	Categoria	Detalhada	TotalGrupo	Total Categ.	Total Func.
CONSTRUÇÃO, REFORMA E/OU AMPLIAÇÃO DE CEMITÉRIOS E VELÓRIO PÚBLICO	15.451.1503.1043.0000						10.000,00
4 DESPESAS DE CAPIT						10.000,00	
4 INVESTIMENTOS					10.000,00		
OBRAS E INSTALAÇÕES			4.4.90.51.00	5.000,00			
OBRAS E INSTALAÇÕES			4.4.90.51.00	5.000,00			
MANUTENÇÃO DOS CEMITÉRIOS PÚBLICOS MUNICIPAIS	15.451.1503.2078.0000						24.000,00
3 DESPESAS CORREN						24.000,00	
3 OUTRAS DESPESAS CORRENTES					24.000,00		
MATERIAL DE CONSUMO			3.3.90.30.00	2.000,00			
OUTROS SERVIÇOS DE TERCEIROS - PESSOA FÍSICA			3.3.90.36.00	15.000,00			
OUTROS SERVIÇOS DE TERCEIROS - PESSOA JURÍDICA			3.3.90.39.00	7.000,00			
MANUTENÇÃO DAS AÇÕES VINCULADAS AO PROGRAMA DE INFRAESTRUTURA URBANA, INCLUINDO MANUTENÇÃO DE PAVIMENTAÇÃO E REPOSIÇÃO D	15.451.1503.2079.0000						115.000,00
3 DESPESAS CORREN						115.000,00	
3 OUTRAS DESPESAS CORRENTES					115.000,00		
MATERIAL DE CONSUMO			3.3.90.30.00	20.000,00			
OUTROS SERVIÇOS DE TERCEIROS - PESSOA FÍSICA			3.3.90.36.00	20.000,00			
OUTROS SERVIÇOS DE TERCEIROS - PESSOA JURÍDICA			3.3.90.39.00	75.000,00			
PAVIMENTAÇÃO DE VIAS PÚBLICAS E ACESSOS, INCLUINDO CALÇAMENTO, MEIO FIO E RECAPEAMENTO ASFÁLTICA	15.451.1505.1042.0000						2.255.000,00
4 DESPESAS DE CAPIT						2.255.000,00	
4 INVESTIMENTOS					2.255.000,00		
OBRAS E INSTALAÇÕES			4.4.90.51.00	5.000,00			
OBRAS E INSTALAÇÕES			4.4.90.51.00	2.250.000,00			
ADQUISIÇÃO DE MÓVEIS, VEÍCULOS, MÁQUINAS E EQUIPAMENTOS DIVERSOS PARA APERFEIÇOAMENTO DOS SERVIÇOS PÚBLICOS	15.452.1502.1044.0000						405.000,00
4 DESPESAS DE CAPIT						405.000,00	
4 INVESTIMENTOS					405.000,00		
EQUIPAMENTOS E MATERIAL PERMANENTE			4.4.90.52.00	5.000,00			
EQUIPAMENTOS E MATERIAL PERMANENTE			4.4.90.52.00	400.000,00			
MANUT. DOS SERV. PÚBLICOS, INCLUINDO COLETA E TRANSPORTE DE LIXOS E ENTULHOS, LIXO HOSPITALAR, LIMP. E MANUT. DE PRAÇAS	15.452.1502.2080.0000						1.655.000,00
3 DESPESAS CORREN						1.655.000,00	
3 OUTRAS DESPESAS CORRENTES					1.655.000,00		
MATERIAL DE CONSUMO			3.3.90.30.00	10.000,00			
OUTROS SERVIÇOS DE TERCEIROS - PESSOA FÍSICA			3.3.90.36.00	140.000,00			
LOCAÇÃO DE MÃO-DE-OBRA			3.3.90.37.00	5.000,00			
OUTROS SERVIÇOS DE TERCEIROS - PESSOA JURÍDICA			3.3.90.39.00	1.500.000,00			
CONSTRUÇÃO, REFORMA E/OU AMPLIAÇÃO DE PRAÇAS, PARQUES MUNICIPAIS, JARDINS E ÁREAS DE LAZER PÚBLICAS	15.813.1504.1045.0000						35.000,00
4 DESPESAS DE CAPIT						35.000,00	
4 INVESTIMENTOS					35.000,00		
OBRAS E INSTALAÇÕES			4.4.90.51.00	5.000,00			
OBRAS E INSTALAÇÕES			4.4.90.51.00	30.000,00			

DEMONSTRATIVO DE COMPATIBILIDADE PPA E LOA

PODER 02 PODER EXECUTIVO
 ORGÃO 08 SECRETARIA MUNICIPAL DE OBRAS, URBANISMO E SERVIÇOS PÚBLICOS
 UNIDADE 00 SECRETARIA MUNICIPAL DE OBRAS, SERVIÇOS PÚBLICOS E URBANISMO

Aplicação Programada	Proj/Ativ	Finalidade F.R. - C.A.	Categoria	Detalhada	TotalGrupo	Total Categ.	Total Func.
CONSTRUÇÃO, REFORMA E/OU AMPLIAÇÃO DE PRAÇAS, PARQUES MUNICIPAIS, JARDINS E ÁREAS DE LAZER PÚBLICAS	15.813.1504.1045.0000						35.000,00
MANUTENÇÃO DO PROGRAMA CARTÃO REFORMA	16.122.1603.2184.0000						15.000,00
3 DESPESAS CORREN						15.000,00	
3 OUTRAS DESPESAS CORRENTES					15.000,00		
MATERIAL DE CONSUMO			3.3.90.30.00	5.000,00			
OUTROS SERVIÇOS DE TERCEIROS - PESSOA FÍSICA			3.3.90.36.00	5.000,00			
OUTROS SERVIÇOS DE TERCEIROS - PESSOA JURÍDICA			3.3.90.39.00	5.000,00			
IMPLANTAÇÃO DE PROJETOS DE HABITAÇÃO POPULAR, DE INTERESSE SOCIAL, INFRAESTRUTURA URBANÍSTICA E OUTROS	16.482.1601.1046.0000						45.000,00
4 DESPESAS DE CAPIT						45.000,00	
4 INVESTIMENTOS					45.000,00		
OBRAS E INSTALAÇÕES			4.4.90.51.00	5.000,00			
OBRAS E INSTALAÇÕES			4.4.90.51.00	40.000,00			
EXECUTAR PROJETOS HABITACIONAIS, INCLUINDO AQUISIÇÃO, CONSTRUÇÃO, REFORMA E MELHORIA DE MORADIAS A POPULAÇÃO DE BAIXA RE	16.482.1602.1047.0000						10.000,00
4 DESPESAS DE CAPIT						10.000,00	
4 INVESTIMENTOS					10.000,00		
OBRAS E INSTALAÇÕES			4.4.90.51.00	5.000,00			
AQUISIÇÃO DE IMÓVEIS			4.4.90.61.00	5.000,00			
MANUTENÇÃO DAS AÇÕES VINCULADAS AO PROGRAMA DO FUNDO MUNICIPAL DE HABITAÇÃO E INTERESSE SOCIAL, INCLUINDO O CONSELHO	16.482.1602.2081.0000						15.000,00
3 DESPESAS CORREN						15.000,00	
3 OUTRAS DESPESAS CORRENTES					15.000,00		
MATERIAL DE CONSUMO			3.3.90.30.00	5.000,00			
OUTROS SERVIÇOS DE TERCEIROS - PESSOA FÍSICA			3.3.90.36.00	5.000,00			
OUTROS SERVIÇOS DE TERCEIROS - PESSOA JURÍDICA			3.3.90.39.00	5.000,00			
EXECUÇÃO DE OBRAS DE MELHORIAS SANITÁRIAS DOMICILIARES E SISTEMA SIMPLIFICADO DE SANEAMENTO RURAL	17.511.1701.1048.0000						105.000,00
4 DESPESAS DE CAPIT						105.000,00	
4 INVESTIMENTOS					105.000,00		
OBRAS E INSTALAÇÕES			4.4.90.51.00	5.000,00			
OBRAS E INSTALAÇÕES			4.4.90.51.00	100.000,00			
EXECUÇÃO DE PROJETOS E OBRAS DE SANEAMENTO URBANO, MELHORIAS SANITÁRIAS DOMICILIARES, DRENAGEM, REDES DE ESGOTO, ETC.	17.512.1702.1049.0000						205.000,00
4 DESPESAS DE CAPIT						205.000,00	
4 INVESTIMENTOS					205.000,00		
OBRAS E INSTALAÇÕES			4.4.90.51.00	5.000,00			
OBRAS E INSTALAÇÕES			4.4.90.51.00	200.000,00			
CONSTRUÇÃO DE ESTRUTURA DE ALA E FECHAMENTO DE CANAL DE DRENAGEM DE ÁGUA PLUVIAL NO MUNICÍPIO DO BONITO	17.512.1702.1141.0000						200.000,00
4 DESPESAS DE CAPIT						200.000,00	





DEMONSTRATIVO DE COMPATIBILIDADE PPA E LOA

PODER 02 PODER EXECUTIVO
 ORGÃO 08 SECRETARIA MUNICIPAL DE OBRAS, URBANISMO E SERVIÇOS PÚBLICOS
 UNIDADE 00 SECRETARIA MUNICIPAL DE OBRAS, SERVIÇOS PÚBLICOS E URBANISMO

Aplicacao Programada	Proj/Ativ	Finalidade F.R. - C.A.	Categoria	Detalhada	TotalGrupo	Total Categ.	Total Func.
CONSTRUÇÃO DE ESTRUTURA DE ALA E FECHAMENTO DE CANAL DE DRENAGEM DE ÁGUA PLUVIAL NO MUNICÍPIO DO BONITO	17.512.1702.1141.0000						200.000,00
4 DESPESAS DE CAPIT						200.000,00	
4 INVESTIMENTOS					200.000,00		
OBRAS E INSTALAÇÕES			4.4.90.51.00	200.000,00			
MANUTENÇÃO DO SISTEMA DE SANEAMENTO URBANO DO MUNICÍPIO	17.512.1702.2082.0000						80.000,00
3 DESPESAS CORREN'						80.000,00	
3 OUTRAS DESPESAS CORRENTES					80.000,00		
MATERIAL DE CONSUMO			3.3.90.30.00	10.000,00			
OUTROS SERVIÇOS DE TERCEIROS - PESSOA FÍSICA			3.3.90.36.00	20.000,00			
OUTROS SERVIÇOS DE TERCEIROS - PESSOA JURÍDICA			3.3.90.39.00	50.000,00			
EXECUTAR PROJETOS DE INFRAESTRUTURA PARA INSTALAÇÃO DE INDÚSTRIA, INCLUINDO AGROINDÚSTRIA	22.661.2201.1051.0000						10.000,00
4 DESPESAS DE CAPIT						10.000,00	
4 INVESTIMENTOS					10.000,00		
OBRAS E INSTALAÇÕES			4.4.90.51.00	5.000,00			
OBRAS E INSTALAÇÕES			4.4.90.51.00	5.000,00			
EXECUÇÃO DE PROJETOS DE ELETRIFICAÇÃO RURAL E EXPANSÃO DA REDE DE ILUMINAÇÃO PÚBLICA	25.752.2501.1052.0000						5.000,00
4 DESPESAS DE CAPIT						5.000,00	
4 INVESTIMENTOS					5.000,00		
OBRAS E INSTALAÇÕES			4.4.90.51.00	5.000,00			
AQUISIÇÃO DE POSTES, TRANSFORMADORES E OUTROS MATERIAIS PERMANENTES	25.752.2501.1053.0000						5.000,00
4 DESPESAS DE CAPIT						5.000,00	
4 INVESTIMENTOS					5.000,00		
EQUIPAMENTOS E MATERIAL PERMANENTE			4.4.90.52.00	5.000,00			
MANUTENÇÃO DAS AÇÕES VINCULADAS AO PROGRAMA CLAREAR - ILUMINAÇÃO PÚBLICA EFICIENTE	25.752.2501.2084.0000						440.000,00
3 DESPESAS CORREN'						440.000,00	
3 OUTRAS DESPESAS CORRENTES					440.000,00		
MATERIAL DE CONSUMO			3.3.90.30.00	10.000,00			
OUTROS SERVIÇOS DE TERCEIROS - PESSOA FÍSICA			3.3.90.36.00	30.000,00			
OUTROS SERVIÇOS DE TERCEIROS - PESSOA JURÍDICA			3.3.90.39.00	400.000,00			
CONSTRUÇÃO, REFORMA E/OU AMPLIAÇÃO DE TERMINAIS RODOVIÁRIOS ABRIGOS DE PASSAGEIROS E SISTEMAS DE SINALIZAÇÃO URBANA, BEM	26.782.2601.1054.0000						10.000,00
4 DESPESAS DE CAPIT						10.000,00	
4 INVESTIMENTOS					10.000,00		
OBRAS E INSTALAÇÕES			4.4.90.51.00	5.000,00			
OBRAS E INSTALAÇÕES			4.4.90.51.00	5.000,00			
MANUTENÇÃO DO TERMINAL RODOVIÁRIO MUNICIPAL	26.782.2601.2202.0000						25.000,00
3 DESPESAS CORREN'						25.000,00	

**PREFEITURA MUNICIPAL DE BONITO**

RUA CÔNEGO CAVALCANTI, Nº 40 - CENTRO - CNPJ:10121515/0001-01

BONITO
fazendo história

Orçamento Programa - Exercício de 2019

DEMONSTRATIVO DE COMPATIBILIDADE PPA E LOA

PODER 02 PODER EXECUTIVO
 ORGÃO 08 SECRETARIA MUNICIPAL DE OBRAS, URBANISMO E SERVIÇOS PÚBLICOS
 UNIDADE 00 SECRETARIA MUNICIPAL DE OBRAS, SERVIÇOS PÚBLICOS E URBANISMO

Aplicação Programada	Proj/Ativ	Finalidade	Categoria	Detalhada	Total Grupo	Total Categ.	Total Func.
		F.R. - C.A.					
MANUTENÇÃO DO TERMINAL RODOVIÁRIO MUNICIPAL	26.782.2601.2202.0000						25.000,00
3 DESPESAS CORRENTE						25.000,00	
3 OUTRAS DESPESAS CORRENTES					25.000,00		
MATERIAL DE CONSUMO			3.3.90.30.00	5.000,00			
OUTROS SERVIÇOS DE TERCEIROS - PESSOA FÍSICA			3.3.90.36.00	10.000,00			
OUTROS SERVIÇOS DE TERCEIROS - PESSOA JURÍDICA			3.3.90.39.00	10.000,00			
CONSTRUÇÃO E/OU AMPLIAÇÃO DE ESTRADAS VICINAIS E VIAS DE ACESSOS NO MUNICÍPIO, INCLUINDO CONSTRUÇÃO DE CANAIS, PONTES E	26.782.2602.1055.0000						555.000,00
4 DESPESAS DE CAPITAL						555.000,00	
4 INVESTIMENTOS					555.000,00		
OBRAS E INSTALAÇÕES			4.4.90.51.00	5.000,00			
OBRAS E INSTALAÇÕES			4.4.90.51.00	550.000,00			
MANUTENÇÃO E CONSERVAÇÃO DE ESTRADAS E VIAS DE ACESSOS DO MUNICÍPIO	26.782.2602.2085.0000						150.000,00
3 DESPESAS CORRENTE						150.000,00	
3 OUTRAS DESPESAS CORRENTES					150.000,00		
MATERIAL DE CONSUMO			3.3.90.30.00	5.000,00			
OUTROS SERVIÇOS DE TERCEIROS - PESSOA FÍSICA			3.3.90.36.00	120.000,00			
OUTROS SERVIÇOS DE TERCEIROS - PESSOA JURÍDICA			3.3.90.39.00	25.000,00			
TOTAL							8.978.000,00

**PREFEITURA MUNICIPAL DE BONITO**

RUA CÔNEGO CAVALCANTI, Nº 40 - CENTRO - CNPJ:10121515/0001-01

BONITO
FAZENDO HISTÓRIA

Orçamento Programa - Exercício de 2019

DEMONSTRATIVO DE COMPATIBILIDADE PPA E LOA

PODER 02 PODER EXECUTIVO
ORGÃO 08 SECRETARIA MUNICIPAL DE OBRAS, URBANISMO E SERVIÇOS PÚBLICOS
UNIDADE 01 FEM - FUNDO DE APOIO AO DESENVOLVIMENTO MUNICIPAL

Aplicação Programada	Proj/Ativ	Finalidade	Categoria	Detalhada	Total Grupo	Total Categ.	Total Func.
		F.R. - C.A.					
CONSTRUÇÃO, REFORMA E/OU AMPLIAÇÃO DE PRÉDIO DESTINADO AO APOIO AS POLÍTICAS PÚBLICAS PARA AS MULHERES	14.422.1506.1156.0000						100.000,00
4 DESPESAS DE CAPIT						100.000,00	
4 INVESTIMENTOS					100.000,00		
OBRAS E INSTALAÇÕES			4.4.90.51.00	100.000,00			
EXECUÇÃO DE OBRAS CIVIS, AMPLIAÇÃO, REFORMA, AQUISIÇÃO E MELHORIAS DE IMÓVEIS E MODERNIZAÇÃO DE INSTALAÇÃO NOS PRÉDIOS P	15.122.1506.1037.0000						50.000,00
4 DESPESAS DE CAPIT						50.000,00	
4 INVESTIMENTOS					50.000,00		
OBRAS E INSTALAÇÕES			4.4.90.51.00	50.000,00			
EXECUÇÃO DE OBRAS DE PAVIMENTAÇÃO, CALÇAMENTO E OUTROS COM RECURSOS DO FEM	15.451.1506.1040.0000						1.300.000,00
4 DESPESAS DE CAPIT						1.300.000,00	
4 INVESTIMENTOS					1.300.000,00		
OBRAS E INSTALAÇÕES			4.4.90.51.00	1.300.000,00			
EXECUÇÃO DE OBRAS DE SANEAMENTO URBANO COM RECURSOS DO FEM	17.512.1506.1050.0000						200.000,00
4 DESPESAS DE CAPIT						200.000,00	
4 INVESTIMENTOS					200.000,00		
OBRAS E INSTALAÇÕES			4.4.90.51.00	200.000,00			
TOTAL							1.650.000,00



DEMONSTRATIVO DE COMPATIBILIDADE PPA E LOA

PODER 02 PODER EXECUTIVO
 ORGÃO 09 SEC. DE MEIO AMBIENTE, SUSTENTABILIDADE E DESENVOLV. RURAL
 UNIDADE 00 SEC. MUNICIPAL DE MEIO AMB., SUSTENTAB. E DE DESENV. RURAL

Aplicacao Programada	Proj/Ativ	Finalidade F.R. - C.A.	Categoria	Detalhada	TotalGrupo	Total Categ.	Total Func.
EXECUÇÃO DE OBRAS HÍDRICAS: CONSTRUÇÃO E AMPLIAÇÃO DE BARRAGENS, POÇOS, ADUTORAS, CISTERNAS E OUTRAS OBRAS E INSTALAÇÕES	17.544.1703.1068.0000						105.000,00
4 DESPESAS DE CAPIT						105.000,00	
4 INVESTIMENTOS					105.000,00		
OBRAS E INSTALAÇÕES			4.4.90.51.00	5.000,00			
OBRAS E INSTALAÇÕES			4.4.90.51.00	100.000,00			
REALIZAR ABASTECIMENTO D'ÁGUA NA SEDE, DISTRITOS E POPULAÇÃO URBANA E RURAL	17.544.1703.2203.0000						130.000,00
3 DESPESAS CORREN						130.000,00	
3 OUTRAS DESPESAS CORRENTES					130.000,00		
MATERIAL DE CONSUMO			3.3.90.30.00	30.000,00			
OUTROS SERVIÇOS DE TERCEIROS - PESSOA FÍSICA			3.3.90.36.00	70.000,00			
OUTROS SERVIÇOS DE TERCEIROS - PESSOA JURÍDICA			3.3.90.39.00	30.000,00			
AQUISIÇÃO DE VEÍCULOS, MÓVEIS, MÁQUINAS E EQUIPAMENTOS DIVERSOS PARA A SEC.MEIO AMBIENTE,SUSTENTABILIDADE E DESENV.RURAL	18.122.1801.1057.0000						25.000,00
4 DESPESAS DE CAPIT						25.000,00	
4 INVESTIMENTOS					25.000,00		
EQUIPAMENTOS E MATERIAL PERMANENTE			4.4.90.52.00	5.000,00			
EQUIPAMENTOS E MATERIAL PERMANENTE			4.4.90.52.00	20.000,00			
EXECUÇÃO DE PEQUENAS OBRAS E INSTALAÇÕES PARA MELHORAR O FUNCIONAMENTO DO ÓRGÃO	18.122.1801.1058.0000						5.000,00
4 DESPESAS DE CAPIT						5.000,00	
4 INVESTIMENTOS					5.000,00		
OBRAS E INSTALAÇÕES			4.4.90.51.00	5.000,00			
MANUTENÇÃO DAS ATIVIDADES GERAIS DO ÓRGÃO, RELACIONADAS COM O MEIO AMBIENTE,A SUSTENTABILIDADE E O DESENVOLVIMENTO RURAL	18.122.1801.2086.0000						1.437.000,00
3 DESPESAS CORREN						1.437.000,00	
1 PESSOAL E ENCARGOS SOCIAIS					725.000,00		
VENCIMENTOS E VANTAGENS FIXAS - PESSOAL CIVIL			3.1.90.11.00	500.000,00			
OBRIGAÇÕES PATRONAIS			3.1.90.13.00	95.000,00			
INDENIZAÇÕES E RESTITUIÇÕES TRABALHISTAS			3.1.90.94.00	100.000,00			
OBRIGAÇÕES PATRONAIS - INTRA-ORÇAMENTÁRIO			3.1.91.13.00	30.000,00			
3 OUTRAS DESPESAS CORRENTES					712.000,00		
DIÁRIAS - CIVIL			3.3.90.14.00	5.000,00			
MATERIAL DE CONSUMO			3.3.90.30.00	400.000,00			
PASSAGENS E DESPESAS COM LOCOMOÇÃO			3.3.90.33.00	5.000,00			
Outras Despesas de Pessoal decorrentes de Contratos de Terce			3.3.90.34.00	2.000,00			
SERVIÇOS DE CONSULTORIA			3.3.90.35.00	5.000,00			
OUTROS SERVIÇOS DE TERCEIROS - PESSOA FÍSICA			3.3.90.36.00	200.000,00			
LOCAÇÃO DE MÃO-DE-OBRA			3.3.90.37.00	5.000,00			
OUTROS SERVIÇOS DE TERCEIROS - PESSOA JURÍDICA			3.3.90.39.00	70.000,00			
OBRIGAÇÕES TRIBUTÁRIAS E CONTRIBUTIVAS			3.3.90.47.00	20.000,00			
PARTICIPAÇÃO NA MANUTENÇÃO DO CONSÓRCIO MUNICIPAL- TAXA RATEIO	18.122.1801.2210.0000						7.200,00
3 DESPESAS CORREN						7.200,00	
3 OUTRAS DESPESAS CORRENTES					7.200,00		
RATEIO PELA PARTICIPAÇÃO EM CONSÓRCIO PÚBLICO			3.3.71.70.00	7.200,00			
MANUTENÇÃO DAS AÇÕES VINCULADAS A	18.128.1802.2185.0000						7.000,00

**PREFEITURA MUNICIPAL DE BONITO**

RUA CÔNEGO CAVALCANTI, Nº 40 - CENTRO - CNPJ:10121515/0001-01

BONITO
FAZENDO HISTÓRIA

Orçamento Programa - Exercício de 2019

DEMONSTRATIVO DE COMPATIBILIDADE PPA E LOA

PODER 02 PODER EXECUTIVO
 ORGÃO 09 SEC. DE MEIO AMBIENTE, SUSTENTABILIDADE E DESENVOLV. RURAL
 UNIDADE 00 SEC. MUNICIPAL DE MEIO AMB., SUSTENTAB. E DE DESENV. RURAL

Aplicacao Programada	Proj/Ativ	Finalidade	Categoria	Detalhada	TotalGrupo	Total Categ.	Total Func.
		F.R. - C.A.					
CAPACITAÇÃO PARA SUSTENTABILIDADE							
3	3	DESpesas Corren'				7.000,00	7.000,00
	3	OUTRAS DESPESAS CORRENTES					
		MATERIAL DE CONSUMO	3.3.90.30.00	2.000,00			
		OUTROS SERVIÇOS DE TERCEIROS - PESSOA FÍSICA	3.3.90.36.00	2.000,00			
		OUTROS SERVIÇOS DE TERCEIROS - PESSOA JURÍDICA	3.3.90.39.00	3.000,00			
EXECUÇÃO DE OBRAS DE INFRAESTRUTURA DE ESTRADA PARQUE NO MUNICÍPIO DO BONITO							
4	4	DESpesas de Capit				15.000,00	15.000,00
	4	INVESTIMENTOS					
		OBRAS E INSTALAÇÕES	4.4.90.51.00	5.000,00			
		OBRAS E INSTALAÇÕES	4.4.90.51.00	10.000,00			
EXECUÇÃO DE OBRAS DE ESGOTAMENTO SANITÁRIO DO "CANAL DA FEIRA" REVITALIZANDO O RIACHO DOS MACACOS PRÓXIMO À FEIRA							
4	4	DESpesas de Capit				15.000,00	15.000,00
	4	INVESTIMENTOS					
		OBRAS E INSTALAÇÕES	4.4.90.51.00	5.000,00			
		OBRAS E INSTALAÇÕES	4.4.90.51.00	10.000,00			
MANUTENÇÃO DAS ATIVIDADES VOLTADAS AO PROGRAMA EDUCAÇÃO AMBIENTAL "Educar para Preservar"							
3	3	DESpesas Corren'				5.000,00	5.000,00
	3	OUTRAS DESPESAS CORRENTES					
		MATERIAL DE CONSUMO	3.3.90.30.00	1.000,00			
		OUTROS SERVIÇOS DE TERCEIROS - PESSOA FÍSICA	3.3.90.36.00	2.000,00			
		OUTROS SERVIÇOS DE TERCEIROS - PESSOA JURÍDICA	3.3.90.39.00	2.000,00			
EXECUÇÃO DE OBRAS DE CONSERVAÇÃO E PRESERVAÇÃO DO PARQUE NATURAL MUNICIPAL MATA DA CHUVA E OUTRAS UNID							
4	4	DESpesas de Capit				204.000,00	204.000,00
	4	INVESTIMENTOS					
		OBRAS E INSTALAÇÕES	4.4.90.51.00	4.000,00			
		OBRAS E INSTALAÇÕES	4.4.90.51.00	200.000,00			
EXECUÇÃO DE OBRAS DE PRESERVAÇÃO E CONSERVAÇÃO DO PARQUE NATURAL MATAS DO MUCURI - HIMALAIA							
4	4	DESpesas de Capit				105.000,00	105.000,00
	4	INVESTIMENTOS					
		OBRAS E INSTALAÇÕES	4.4.90.51.00	5.000,00			
		OBRAS E INSTALAÇÕES	4.4.90.51.00	100.000,00			
AQUISIÇÃO DE EQUIPAMENTOS DIVERSOS DESTINADOS A GESTÃO DE UNIDADES DE CONSERVAÇÃO MUNICIPAL							
4	4	DESpesas de Capit				10.000,00	10.000,00
	4	INVESTIMENTOS					
		EQUIPAMENTOS E MATERIAL PERMANENTE	4.4.90.52.00	5.000,00			
		EQUIPAMENTOS E MATERIAL PERMANENTE	4.4.90.52.00	5.000,00			
MANUTENÇÃO DAS AÇÕES DE PRESERVAÇÃO DE UNIDADES DE CONSERVAÇÃO MUNICIPAIS							

DEMONSTRATIVO DE COMPATIBILIDADE PPA E LOA

PODER 02 PODER EXECUTIVO
 ORGÃO 09 SEC. DE MEIO AMBIENTE, SUSTENTABILIDADE E DESENVOLV. RURAL
 UNIDADE 00 SEC. MUNICIPAL DE MEIO AMB., SUSTENTAB. E DE DESENV. RURAL

Aplicacao Programada	Proj/Ativ	Finalidade F.R. - C.A.	Categoria	Detalhada	TotalGrupo	Total Categ.	Total Func.
MANUTENÇÃO DAS AÇÕES DE PRESERVAÇÃO DE UNIDADES DE CONSERVAÇÃO MUNICIPAIS	18.541.1804.2096.0000						120.000,00
3 DESPESAS CORREN'							
3 OUTRAS DESPESAS CORRENTES					120.000,00	120.000,00	
MATERIAL DE CONSUMO			3.3.90.30.00	3.000,00			
MATERIAL DE CONSUMO			3.3.90.30.00	5.000,00			
OUTROS SERVIÇOS DE TERCEIROS - PESSOA FÍSICA			3.3.90.36.00	60.000,00			
OUTROS SERVIÇOS DE TERCEIROS - PESSOA FÍSICA			3.3.90.36.00	2.000,00			
OUTROS SERVIÇOS DE TERCEIROS - PESSOA JURÍDICA			3.3.90.39.00	45.000,00			
OUTROS SERVIÇOS DE TERCEIROS - PESSOA JURÍDICA			3.3.90.39.00	5.000,00			
AQUISIÇÃO DE MÁQUINAS E EQUIPAMENTOS DIVERSOS A SEREM UTILIZADOS NAS AÇÕES DO PROGRAMA ACOLHIMENTO DE ANIMAIS SILVESTRES	18.541.1805.1142.0000						5.000,00
4 DESPESAS DE CAPIT							
4 INVESTIMENTOS					5.000,00	5.000,00	
EQUIPAMENTOS E MATERIAL PERMANENTE			4.4.90.52.00	5.000,00			
MANUTENÇÃO DAS ATIVIDADES VOLTADAS AO ACOLHIMENTO DE ANIMAIS SILVESTRES	18.541.1805.2187.0000						14.000,00
3 DESPESAS CORREN'							
3 OUTRAS DESPESAS CORRENTES					14.000,00	14.000,00	
MATERIAL DE CONSUMO			3.3.90.30.00	2.000,00			
OUTROS SERVIÇOS DE TERCEIROS - PESSOA FÍSICA			3.3.90.36.00	10.000,00			
OUTROS SERVIÇOS DE TERCEIROS - PESSOA JURÍDICA			3.3.90.39.00	2.000,00			
MANUTENÇÃO DAS ATIVIDADES VOLTADAS AO PROGRAMA ARBORIZANDO	18.541.1807.2189.0000						7.000,00
3 DESPESAS CORREN'							
3 OUTRAS DESPESAS CORRENTES					7.000,00	7.000,00	
MATERIAL DE CONSUMO			3.3.90.30.00	2.000,00			
Material, Bem ou Serviço para Distribuição Gratuita			3.3.90.32.00	2.000,00			
OUTROS SERVIÇOS DE TERCEIROS - PESSOA FÍSICA			3.3.90.36.00	2.000,00			
OUTROS SERVIÇOS DE TERCEIROS - PESSOA JURÍDICA			3.3.90.39.00	1.000,00			
MANUTENÇÃO DAS ATIVIDADES VOLTADAS PARA O PROGRAMA DE PAGAMENTO POR SERVIÇOS AMBIENTAIS - PSA	18.541.1808.2190.0000						5.000,00
3 DESPESAS CORREN'							
3 OUTRAS DESPESAS CORRENTES					5.000,00	5.000,00	
PREMIAÇÕES CULTURAIS, ARTÍSTICAS, CIENTÍFICAS, DESPORTI			3.3.90.31.00	2.000,00			
Material, Bem ou Serviço para Distribuição Gratuita			3.3.90.32.00	1.000,00			
OUTROS SERVIÇOS DE TERCEIROS - PESSOA FÍSICA			3.3.90.36.00	2.000,00			
EXECUÇÃO DE OBRAS DE PRESERVAÇÃO DAS NASCENTES - PROGRAMA PRODUTORES DE ÁGUA	18.541.1809.1143.0000						5.000,00
4 DESPESAS DE CAPIT							
4 INVESTIMENTOS					5.000,00	5.000,00	
OBRAS E INSTALAÇÕES			4.4.90.51.00	5.000,00			
MANUTENÇÃO DAS ATIVIDADES VOLTADAS PARA O PROGRAMA PRODUTORES DE ÁGUA	18.541.1809.2191.0000						3.000,00
3 DESPESAS CORREN'							
3 OUTRAS DESPESAS CORRENTES					3.000,00	3.000,00	
MATERIAL DE CONSUMO			3.3.90.30.00	1.000,00			
OUTROS SERVIÇOS DE TERCEIROS - PESSOA FÍSICA			3.3.90.36.00	1.000,00			
OUTROS SERVIÇOS DE TERCEIROS - PESSOA JURÍDICA			3.3.90.39.00	1.000,00			



**PREFEITURA MUNICIPAL DE BONITO**

RUA CÔNEGO CAVALCANTI, Nº 40 - CENTRO - CNPJ:10121515/0001-01

BONITO
FAZENDO HISTÓRIA

Orçamento Programa - Exercício de 2019

DEMONSTRATIVO DE COMPATIBILIDADE PPA E LOA

Aplicação Programada	Proj/Ativ	Finalidade	Categoria	Detalhada	TotalGrupo	Total Categ.	Total Func.
		F.R. - C.A.					
PODER	02	PODER EXECUTIVO					
ORGÃO	09	SEC. DE MEIO AMBIENTE, SUSTENTABILIDADE E DESENVOLV. RURAL					
UNIDADE	00	SEC. MUNICIPAL DE MEIO AMB., SUSTENTAB. E DE DESENV. RURAL					
<hr/>							
MANUTENÇÃO DAS ATIVIDADES VOLTADAS PARA O PROGRAMA PRODUTORES DE ÁGUA	18.541.1809.2191.0000						3.000,00
EXECUÇÃO DE OBRAS DE REVITALIZAÇÃO DO RIO CAPEMA	18.541.1810.1144.0000						10.000,00
4	4	DESPESAS DE CAPIT INVESTIMENTOS			10.000,00	10.000,00	
OBRAS E INSTALAÇÕES			4.4.90.51.00	5.000,00			
OBRAS E INSTALAÇÕES			4.4.90.51.00	5.000,00			
AQUISIÇÃO DE MÁQUINAS E EQUIPAMENTOS DIVERSOS DESTINADOS A IMPLANTAÇÃO DE UMA COMPOSTEIRA NO MUNICÍPIO	18.541.1812.1145.0000						5.000,00
4	4	DESPESAS DE CAPIT INVESTIMENTOS			5.000,00	5.000,00	
EQUIPAMENTOS E MATERIAL PERMANENTE			4.4.90.52.00	5.000,00			
MANUTENÇÃO DAS ATIVIDADES VOLTADAS PARA O PROGRAMA COMPOSTAR	18.541.1812.2192.0000						3.000,00
3	3	DESPESAS CORREN' OUTRAS DESPESAS CORRENTES			3.000,00	3.000,00	
MATERIAL DE CONSUMO			3.3.90.30.00	1.000,00			
OUTROS SERVIÇOS DE TERCEIROS - PESSOA FÍSICA			3.3.90.36.00	1.000,00			
OUTROS SERVIÇOS DE TERCEIROS - PESSOA JURÍDICA			3.3.90.39.00	1.000,00			
MANUTENÇÃO DAS ATIVIDADES VOLTADAS PARA O PROGRAMA FORMAÇÃO DO AGENTE AMBIENTAL	18.541.1814.2194.0000						5.000,00
3	3	DESPESAS CORREN' OUTRAS DESPESAS CORRENTES			5.000,00	5.000,00	
MATERIAL DE CONSUMO			3.3.90.30.00	1.000,00			
Material, Bem ou Serviço para Distribuição Gratuita			3.3.90.32.00	1.000,00			
OUTROS SERVIÇOS DE TERCEIROS - PESSOA FÍSICA			3.3.90.36.00	1.000,00			
OUTROS SERVIÇOS DE TERCEIROS - PESSOA JURÍDICA			3.3.90.39.00	2.000,00			
MANUTENÇÃO DAS ATIVIDADES VOLTADAS PARA O PROGRAMA ESTRADA PARQUE	18.541.1815.2195.0000						3.000,00
3	3	DESPESAS CORREN' OUTRAS DESPESAS CORRENTES			3.000,00	3.000,00	
MATERIAL DE CONSUMO			3.3.90.30.00	1.000,00			
OUTROS SERVIÇOS DE TERCEIROS - PESSOA FÍSICA			3.3.90.36.00	1.000,00			
OUTROS SERVIÇOS DE TERCEIROS - PESSOA JURÍDICA			3.3.90.39.00	1.000,00			
AQUISIÇÃO DE EQUIPAMENTOS DIVERSOS DESTINADOS AS AÇÕES DO PROGRAMA CONTROLE AMBIENTAL	18.542.1806.1070.0000						5.000,00
4	4	DESPESAS DE CAPIT INVESTIMENTOS			5.000,00	5.000,00	
EQUIPAMENTOS E MATERIAL PERMANENTE			4.4.90.52.00	5.000,00			
MANUTENÇÃO DAS ATIVIDADES VOLTADAS PARA O PROGRAMA DE CONTROLE AMBIENTAL	18.542.1806.2188.0000						5.000,00
3	3	DESPESAS CORREN' OUTRAS DESPESAS CORRENTES			5.000,00	5.000,00	
MATERIAL DE CONSUMO			3.3.90.30.00	1.000,00			
Material, Bem ou Serviço para Distribuição Gratuita			3.3.90.32.00	1.000,00			
OUTROS SERVIÇOS DE TERCEIROS - PESSOA FÍSICA			3.3.90.36.00	1.000,00			
OUTROS SERVIÇOS DE TERCEIROS - PESSOA JURÍDICA			3.3.90.39.00	2.000,00			

DEMONSTRATIVO DE COMPATIBILIDADE PPA E LOA

PODER 02 PODER EXECUTIVO
 ORGÃO 09 SEC. DE MEIO AMBIENTE, SUSTENTABILIDADE E DESENVOLV. RURAL
 UNIDADE 00 SEC. MUNICIPAL DE MEIO AMB., SUSTENTAB. E DE DESENV. RURAL

Aplicação Programada	Proj/Ativ	Finalidade F.R. - C.A.	Categoria	Detalhada	Total Grupo	Total Categ.	Total Func.
MANUTENÇÃO DAS ATIVIDADES VOLTADAS PARA O PROGRAMA DE CONTROLE AMBIENTAL	18.542.1806.2188.0000						5.000,00
MANUTENÇÃO DAS AÇÕES VINCULADAS AO PROGRAMA DE COLETA SELETIVA DE LIXO	18.542.1811.2097.0000						30.000,00
3 DESPESAS CORRENTE						30.000,00	
3 OUTRAS DESPESAS CORRENTES					30.000,00		
MATERIAL DE CONSUMO			3.3.90.30.00	5.000,00			
MATERIAL DE CONSUMO			3.3.90.30.00	5.000,00			
OUTROS SERVIÇOS DE TERCEIROS - PESSOA FÍSICA			3.3.90.36.00	5.000,00			
OUTROS SERVIÇOS DE TERCEIROS - PESSOA FÍSICA			3.3.90.36.00	5.000,00			
OUTROS SERVIÇOS DE TERCEIROS - PESSOA JURÍDICA			3.3.90.39.00	5.000,00			
OUTROS SERVIÇOS DE TERCEIROS - PESSOA JURÍDICA			3.3.90.39.00	5.000,00			
AQUISIÇÃO DE IMÓVEL PARA O ATERRO SANITÁRIO	18.542.1813.1071.0000						5.000,00
4 DESPESAS DE CAPITAL						5.000,00	
4 INVESTIMENTOS					5.000,00		
AQUISIÇÃO DE IMÓVEIS			4.4.90.61.00	5.000,00			
CONSTRUÇÃO DE ATERRO SANITÁRIO, BIODIGESTORES, USINAS DE COMPOSTAGEM DE LIXO E OUTRAS OBRAS DE CONTROLE AMBIENTAL	18.542.1813.1072.0000						305.000,00
4 DESPESAS DE CAPITAL						305.000,00	
4 INVESTIMENTOS					305.000,00		
OBRAS E INSTALAÇÕES			4.4.90.51.00	5.000,00			
OBRAS E INSTALAÇÕES			4.4.90.51.00	300.000,00			
MANUTENÇÃO DAS AÇÕES VINCULADAS AO PROGRAMA USINA DE RECICLAGEM	18.542.1813.2098.0000						37.000,00
3 DESPESAS CORRENTE						37.000,00	
3 OUTRAS DESPESAS CORRENTES					37.000,00		
MATERIAL DE CONSUMO			3.3.90.30.00	2.000,00			
OUTROS SERVIÇOS DE TERCEIROS - PESSOA FÍSICA			3.3.90.36.00	15.000,00			
OUTROS SERVIÇOS DE TERCEIROS - PESSOA JURÍDICA			3.3.90.39.00	20.000,00			
INVESTIMENTOS NAS AÇÕES DE PRESERVAÇÃO AMBIENTAL ATRAVÉS DE CONSÓRCIO	18.542.1818.1073.0000						41.000,00
4 DESPESAS DE CAPITAL						41.000,00	
4 INVESTIMENTOS					41.000,00		
Obras e Instalações			4.4.72.51.00	21.000,00			
Equipamentos e Material Permanente			4.4.72.52.00	20.000,00			
MANUTENÇÃO NAS AÇÕES DE PRESERVAÇÃO AMBIENTAL ATRAVÉS DE CONSÓRCIO	18.542.1818.2099.0000						499.000,00
3 DESPESAS CORRENTE						499.000,00	
3 OUTRAS DESPESAS CORRENTES					499.000,00		
Outros Serviços de Terceiros - Pessoa Jurídica			3.3.72.39.00	499.000,00			
IMPLANT. DE PROGRAMAS E PROJETOS DE PLANTAS MEDICINAIS E FITOTERÁPICOS NO MUNICÍPIO, INCLUINDO CAPACIT. DE PROFISSIONAIS	18.606.1816.2196.0000						5.000,00
3 DESPESAS CORRENTE						5.000,00	
3 OUTRAS DESPESAS CORRENTES					5.000,00		
MATERIAL DE CONSUMO			3.3.90.30.00	1.000,00			
Material, Bem ou Serviço para Distribuição Gratuita			3.3.90.32.00	2.000,00			
OUTROS SERVIÇOS DE TERCEIROS - PESSOA FÍSICA			3.3.90.36.00	1.000,00			
OUTROS SERVIÇOS DE TERCEIROS - PESSOA JURÍDICA			3.3.90.39.00	1.000,00			



**PREFEITURA MUNICIPAL DE BONITO**

RUA CÔNEGO CAVALCANTI, Nº 40 - CENTRO - CNPJ:10121515/0001-01

BONITO
MUNICÍPIO

Orçamento Programa - Exercício de 2019

DEMONSTRATIVO DE COMPATIBILIDADE PPA E LOA

PODER 02 PODER EXECUTIVO
 ORGÃO 09 SEC. DE MEIO AMBIENTE, SUSTENTABILIDADE E DESENVOLV. RURAL
 UNIDADE 00 SEC. MUNICIPAL DE MEIO AMB., SUSTENTAB. E DE DESENV. RURAL

Aplicacao Programada	Proj/Ativ	Finalidade	Categoria	Detalhada	TotalGrupo	Total Categ.	Total Func.
		F.R. - C.A.					
IMPLANT. DE PROGRAMAS E PROJETOS DE PLANTAS MEDICINAIS E FITOTERÁPICOS NO MUNICÍPIO, INCLUINDO CAPACIT. DE PROFISSIONAIS	18.606.1816.2196.0000						5.000,00
AQUISIÇÃO DE EQUIPAMENTOS E VEÍCULOS PARA A SECRETARIA DE MEIO AMBIENTE, SUSTENTABILIDADES E DESENV. RURAL	20.122.2001.1150.0000						5.000,00
4 DESPESAS DE CAPIT						5.000,00	
4 INVESTIMENTOS					5.000,00		
EQUIPAMENTOS E MATERIAL PERMANENTE			4.4.90.52.00	5.000,00			
MANUTENÇÃO DE AÇÕES VINCULADAS AO PROGRAMA "BONITO MAIS HUMANO"	20.305.2011.2198.0000						5.000,00
3 DESPESAS CORREN'						5.000,00	
3 OUTRAS DESPESAS CORRENTES					5.000,00		
MATERIAL DE CONSUMO			3.3.90.30.00	2.000,00			
OUTROS SERVIÇOS DE TERCEIROS - PESSOA FÍSICA			3.3.90.36.00	2.000,00			
OUTROS SERVIÇOS DE TERCEIROS - PESSOA JURÍDICA			3.3.90.39.00	1.000,00			
CONSTRUÇÃO, REFORMA E/OU AMPLIAÇÃO DE AÇOUGUES, MERCADOS, CENTRAIS DE ABASTECIMENTO E MATADOURO	20.605.2005.1059.0000						105.000,00
4 DESPESAS DE CAPIT						105.000,00	
4 INVESTIMENTOS					105.000,00		
OBRAS E INSTALAÇÕES			4.4.90.51.00	5.000,00			
OBRAS E INSTALAÇÕES			4.4.90.51.00	100.000,00			
AQUISIÇÃO DE MÓVEIS, MÁQUINAS E EQUIPAMENTOS DIVERSOS	20.605.2005.1060.0000						5.000,00
4 DESPESAS DE CAPIT						5.000,00	
4 INVESTIMENTOS					5.000,00		
EQUIPAMENTOS E MATERIAL PERMANENTE			4.4.90.52.00	5.000,00			
MANUTENÇÃO DAS AÇÕES VINCULADAS AO PROGRAMA DE ABASTECIMENTO DE QUALIDADE, TAIS COMO AÇOUGUES, MERCADOS, CENTRAIS DE ABA	20.605.2005.2087.0000						410.000,00
3 DESPESAS CORREN'						410.000,00	
3 OUTRAS DESPESAS CORRENTES					410.000,00		
MATERIAL DE CONSUMO			3.3.90.30.00	10.000,00			
OUTROS SERVIÇOS DE TERCEIROS - PESSOA FÍSICA			3.3.90.36.00	100.000,00			
OUTROS SERVIÇOS DE TERCEIROS - PESSOA JURÍDICA			3.3.90.39.00	300.000,00			
MANUTENÇÃO DE AÇÕES VINCULADAS AO PROGRAMA AGROECOLOGIA NAS ESCOLAS	20.606.2013.2200.0000						5.000,00
3 DESPESAS CORREN'						5.000,00	
3 OUTRAS DESPESAS CORRENTES					5.000,00		
MATERIAL DE CONSUMO			3.3.90.30.00	2.000,00			
OUTROS SERVIÇOS DE TERCEIROS - PESSOA FÍSICA			3.3.90.36.00	2.000,00			
OUTROS SERVIÇOS DE TERCEIROS - PESSOA JURÍDICA			3.3.90.39.00	1.000,00			
AQUISIÇÃO DE MÓVEIS, VEÍCULOS, TRATORES, MÁQUINAS, PATRULHA MECANIZADA E EQUIPAMENTOS AGRÍCOLAS DIVERSOS	20.608.2002.1061.0000						405.000,00
4 DESPESAS DE CAPIT						405.000,00	

**PREFEITURA MUNICIPAL DE BONITO**

RUA CÔNEGO CAVALCANTI, Nº 40 - CENTRO - CNPJ:10121515/0001-01

BONITO
FAZENDO HISTÓRIA

Orçamento Programa - Exercício de 2019

DEMONSTRATIVO DE COMPATIBILIDADE PPA E LOA

PODER 02 PODER EXECUTIVO
 ORGÃO 09 SEC. DE MEIO AMBIENTE, SUSTENTABILIDADE E DESENVOLV. RURAL
 UNIDADE 00 SEC. MUNICIPAL DE MEIO AMB., SUSTENTAB. E DE DESENV. RURAL

Aplicacao Programada	Proj/Ativ	Finalidade	Categoria	Detalhada	TotalGrupo	Total Categ.	Total Func.
		F.R. - C.A.					
AQUISIÇÃO DE MÓVEIS, VEÍCULOS, TRATORES, MÁQUINAS, PATRULHA MECANIZADA E EQUIPAMENTOS AGRÍCOLAS DIVERSOS	20.608.2002.1061.0000						405.000,00
4 DESPESAS DE CAPIT							
4 INVESTIMENTOS					405.000,00		405.000,00
EQUIPAMENTOS E MATERIAL PERMANENTE			4.4.90.52.00	5.000,00			
EQUIPAMENTOS E MATERIAL PERMANENTE			4.4.90.52.00	300.000,00			
EQUIPAMENTOS E MATERIAL PERMANENTE			4.4.90.52.00	100.000,00			
MANUTENÇÃO DE AÇÕES DE APOIO AO DESENVOLVIMENTO DO SETOR AGROPECUÁRIO	20.608.2002.2088.0000						6.000,00
3 DESPESAS CORREN							
3 OUTRAS DESPESAS CORRENTES					6.000,00		6.000,00
MATERIAL DE CONSUMO			3.3.90.30.00	2.000,00			
OUTROS SERVIÇOS DE TERCEIROS - PESSOA FÍSICA			3.3.90.36.00	2.000,00			
OUTROS SERVIÇOS DE TERCEIROS - PESSOA JURÍDICA			3.3.90.39.00	2.000,00			
APOIO AOS AGRICULTORES NA REALIZAÇÃO DE ARAÇÃO DE TERRA	20.608.2002.2205.0000						20.000,00
3 DESPESAS CORREN							
3 OUTRAS DESPESAS CORRENTES					20.000,00		20.000,00
MATERIAL DE CONSUMO			3.3.90.30.00	5.000,00			
OUTROS SERVIÇOS DE TERCEIROS - PESSOA FÍSICA			3.3.90.36.00	5.000,00			
OUTROS SERVIÇOS DE TERCEIROS - PESSOA JURÍDICA			3.3.90.39.00	10.000,00			
EXECUÇÃO DE OBRAS DE APOIO A AGRICULTURA FAMILIAR	20.608.2003.1062.0000						10.000,00
4 DESPESAS DE CAPIT							
4 INVESTIMENTOS					10.000,00		10.000,00
OBRAS E INSTALAÇÕES			4.4.90.51.00	5.000,00			
OBRAS E INSTALAÇÕES			4.4.90.51.00	5.000,00			
AQUISIÇÃO DE MÓVEIS, VEÍCULOS, TRATORES, MÁQUINAS E EQUIPAMENTOS AGRÍCOLAS DIVERSOS	20.608.2003.1063.0000						10.000,00
4 DESPESAS DE CAPIT							
4 INVESTIMENTOS					10.000,00		10.000,00
EQUIPAMENTOS E MATERIAL PERMANENTE			4.4.90.52.00	5.000,00			
EQUIPAMENTOS E MATERIAL PERMANENTE			4.4.90.52.00	5.000,00			
MANUTENÇÃO DAS AÇÕES VINCULADAS A AGRICULTURA FAMILIAR DISTRIBUIÇÃO DE SEMENTES E MUDAS E CAPACITAÇÃO DE AGRICULTORES	20.608.2003.2089.0000						38.000,00
3 DESPESAS CORREN							
3 OUTRAS DESPESAS CORRENTES					38.000,00		38.000,00
MATERIAL DE CONSUMO			3.3.90.30.00	1.000,00			
Material, Bem ou Serviço para Distribuição Gratuita			3.3.90.32.00	2.000,00			
OUTROS SERVIÇOS DE TERCEIROS - PESSOA FÍSICA			3.3.90.36.00	20.000,00			
OUTROS SERVIÇOS DE TERCEIROS - PESSOA JURÍDICA			3.3.90.39.00	15.000,00			
AQUISIÇÃO DE EQUIPAMENTOS DE APOIO A CAMPANHA DE VACINAÇÃO DE ANIMAIS	20.608.2004.1064.0000						5.000,00
4 DESPESAS DE CAPIT							
4 INVESTIMENTOS					5.000,00		5.000,00
EQUIPAMENTOS E MATERIAL PERMANENTE			4.4.90.52.00	5.000,00			
MANUTENÇÃO DAS ATIVIDADES DE VACINAÇÃO DO	20.608.2004.2090.0000						6.000,00



DEMONSTRATIVO DE COMPATIBILIDADE PPA E LOA

PODER 02 PODER EXECUTIVO
 ORGÃO 09 SEC. DE MEIO AMBIENTE, SUSTENTABILIDADE E DESENVOLV. RURAL
 UNIDADE 00 SEC. MUNICIPAL DE MEIO AMB., SUSTENTAB. E DE DESENV. RURAL

Aplicacao Programada	Proj/Ativ	Finalidade F.R. - C.A.	Categoria	Detalhada	TotalGrupo	Total Categ.	Total Func.
REBANHO E IMUNIZAÇÃO DOS ANIMAIS							
3 DESPESAS CORREN'						6.000,00	6.000,00
3 OUTRAS DESPESAS CORRENTES					6.000,00		
MATERIAL DE CONSUMO			3.3.90.30.00	2.000,00			
OUTROS SERVIÇOS DE TERCEIROS - PESSOA FÍSICA			3.3.90.36.00	2.000,00			
OUTROS SERVIÇOS DE TERCEIROS - PESSOA JURÍDICA			3.3.90.39.00	2.000,00			
MANUTENÇÃO DAS AÇÕES DE DESENVOLVIMENTO RURAL, INCLUINDO INCENTIVO AO CULTIVO DE HORTALIÇAS SEM AGROTÓXICOS NAS COMUNIDADES	20.608.2007.2092.0000						15.000,00
3 DESPESAS CORREN'						15.000,00	15.000,00
3 OUTRAS DESPESAS CORRENTES					15.000,00		
MATERIAL DE CONSUMO			3.3.90.30.00	5.000,00			
OUTROS SERVIÇOS DE TERCEIROS - PESSOA FÍSICA			3.3.90.36.00	5.000,00			
OUTROS SERVIÇOS DE TERCEIROS - PESSOA JURÍDICA			3.3.90.39.00	5.000,00			
MANUTENÇÃO DAS AÇÕES VINCULADAS AO PROGRAMA ACESSO À FERRAMENTAS DE TRABALHO NO MUNICÍPIO	20.608.2008.2093.0000						5.000,00
3 DESPESAS CORREN'						5.000,00	5.000,00
3 OUTRAS DESPESAS CORRENTES					5.000,00		
Material, Bem ou Serviço para Distribuição Gratuita			3.3.90.32.00	5.000,00			
AQUISIÇÃO DE EQUIPAMENTOS PARA IMPLANTAÇÃO DE LABORATÓRIO DE PISCICULTURA	20.608.2009.1067.0000						105.000,00
4 DESPESAS DE CAPITAL						105.000,00	105.000,00
4 INVESTIMENTOS					105.000,00		
EQUIPAMENTOS E MATERIAL PERMANENTE			4.4.90.52.00	5.000,00			
EQUIPAMENTOS E MATERIAL PERMANENTE			4.4.90.52.00	100.000,00			
MANUTENÇÃO DAS AÇÕES VINCULADAS AO PROGRAMA DE DESENVOLVIMENTO DE PISCICULTURA, INCLUINDO FORNECIMENTO DE HORA MÁQUINA	20.608.2009.2094.0000						15.000,00
3 DESPESAS CORREN'						15.000,00	15.000,00
3 OUTRAS DESPESAS CORRENTES					15.000,00		
MATERIAL DE CONSUMO			3.3.90.30.00	5.000,00			
OUTROS SERVIÇOS DE TERCEIROS - PESSOA FÍSICA			3.3.90.36.00	5.000,00			
OUTROS SERVIÇOS DE TERCEIROS - PESSOA JURÍDICA			3.3.90.39.00	5.000,00			
MANUTENÇÃO DAS AÇÕES VINCULADAS AO DESENVOLVIMENTO DE REBANHOS, INCLUINDO CAPACITAR OS PEQUENOS CRIADORES PARA APRIMORAR	20.608.2010.2095.0000						11.000,00
3 DESPESAS CORREN'						11.000,00	11.000,00
3 OUTRAS DESPESAS CORRENTES					11.000,00		
MATERIAL DE CONSUMO			3.3.90.30.00	5.000,00			
OUTROS SERVIÇOS DE TERCEIROS - PESSOA FÍSICA			3.3.90.36.00	5.000,00			
OUTROS SERVIÇOS DE TERCEIROS - PESSOA JURÍDICA			3.3.90.39.00	1.000,00			
MANUTENÇÃO DAS AÇÕES VINCULADAS AO PROGRAMA APICULTURA	20.608.2014.2201.0000						6.000,00
3 DESPESAS CORREN'						6.000,00	6.000,00
3 OUTRAS DESPESAS CORRENTES					6.000,00		
MATERIAL DE CONSUMO			3.3.90.30.00	2.000,00			
OUTROS SERVIÇOS DE TERCEIROS - PESSOA FÍSICA			3.3.90.36.00	2.000,00			
OUTROS SERVIÇOS DE TERCEIROS - PESSOA JURÍDICA			3.3.90.39.00	2.000,00			

DEMONSTRATIVO DE COMPATIBILIDADE PPA E LOA

PODER	02	PODER EXECUTIVO					
ORGÃO	09	SEC. DE MEIO AMBIENTE, SUSTENTABILIDADE E DESENVOLV. RURAL					
UNIDADE	00	SEC. MUNICIPAL DE MEIO AMB., SUSTENTAB. E DE DESENV. RURAL					
Aplicacao Programada	Proj/Ativ	Finalidade	Categoria	Detalhada	TotalGrupo	Total Categ.	Total Func.
		F.R. - C.A.					
MANUTENÇÃO DAS AÇÕES VINCULADAS AO PROGRAMA APICULTURA	20.608.2014.2201.0000						6.000,00
CONSTRUÇÃO, REFORMA E/OU AMPLIAÇÃO DE IMÓVEIS DESTINADOS A CURRAIS, PARQUE DE EXPOSIÇÃO, FEIRAS, EVENTOS E ATIVIDADES RURAIS	20.691.2006.1065.0000						5.000,00
4 DESPESAS DE CAPIT						5.000,00	
4 INVESTIMENTOS							
OBRAS E INSTALAÇÕES			4.4.90.51.00	5.000,00	5.000,00		
AQUISIÇÃO DE EQUIPAMENTOS DIVERSOS DESTINADOS A INSTALAÇÃO DE PARQUE DE EXPOSIÇÃO, FEIRAS, EVENTOS E ATIVIDADES RURAIS	20.691.2006.1066.0000						10.000,00
4 DESPESAS DE CAPIT						10.000,00	
4 INVESTIMENTOS							
EQUIPAMENTOS E MATERIAL PERMANENTE			4.4.90.52.00	5.000,00	10.000,00		
EQUIPAMENTOS E MATERIAL PERMANENTE			4.4.90.52.00	5.000,00			
MANUTENÇÃO DAS AÇÕES VINCULADAS AO PROGRAMA DE EXPOSIÇÃO, FEIRAS E EVENTOS	20.691.2006.2091.0000						15.000,00
3 DESPESAS CORREN						15.000,00	
3 OUTRAS DESPESAS CORRENTES							
MATERIAL DE CONSUMO					15.000,00		
OUTROS SERVIÇOS DE TERCEIROS - PESSOA FÍSICA			3.3.90.30.00	5.000,00			
OUTROS SERVIÇOS DE TERCEIROS - PESSOA JURÍDICA			3.3.90.36.00	5.000,00			
OUTROS SERVIÇOS DE TERCEIROS - PESSOA JURÍDICA			3.3.90.39.00	5.000,00			
INFRAESTRUTURA E APOIO ÀS ATIVIDADES DO PROGRAMA "MERCADO DA VIDA - BONITO SUSTENTÁVEL"	20.691.2012.1151.0000						10.000,00
4 DESPESAS DE CAPIT						10.000,00	
4 INVESTIMENTOS							
OBRAS E INSTALAÇÕES			4.4.90.51.00	5.000,00	10.000,00		
EQUIPAMENTOS E MATERIAL PERMANENTE			4.4.90.52.00	5.000,00			
MANUTENÇÃO DAS ATIVIDADES DO PROGRAMA MERCADO DA VIDA - BONITO SUSTENTÁVEL	20.691.2012.2199.0000						5.000,00
3 DESPESAS CORREN						5.000,00	
3 OUTRAS DESPESAS CORRENTES							
MATERIAL DE CONSUMO					5.000,00		
OUTROS SERVIÇOS DE TERCEIROS - PESSOA FÍSICA			3.3.90.30.00	2.000,00			
OUTROS SERVIÇOS DE TERCEIROS - PESSOA FÍSICA			3.3.90.36.00	2.000,00			
OUTROS SERVIÇOS DE TERCEIROS - PESSOA JURÍDICA			3.3.90.39.00	1.000,00			
REESTRUTURAÇÃO FÍSICA, MELHORIA NAS INSTALAÇÕES E AQUISIÇÃO DE EQUIPAMENTOS DE FEIRAS E ESPAÇOS PÚBLICOS	23.691.2303.1148.0000						210.000,00
4 DESPESAS DE CAPIT						210.000,00	
4 INVESTIMENTOS							
OBRAS E INSTALAÇÕES					210.000,00		
OBRAS E INSTALAÇÕES			4.4.90.51.00	5.000,00			
EQUIPAMENTOS E MATERIAL PERMANENTE			4.4.90.51.00	200.000,00			
EQUIPAMENTOS E MATERIAL PERMANENTE			4.4.90.52.00	5.000,00			
MANUTENÇÃO DAS ATIVIDADES VOLTADAS PARA O PROGRAMA FEIRA RENOVADA	23.691.2303.2197.0000						6.000,00
3 DESPESAS CORREN						6.000,00	



**PREFEITURA MUNICIPAL DE BONITO**

RUA CÔNEGO CAVALCANTI, Nº 40 - CENTRO - CNPJ:10121515/0001-01

BONITO
Fazendo História

Orçamento Programa - Exercício de 2019

Page 42

DEMONSTRATIVO DE COMPATIBILIDADE PPA E LOA

PODER 02 PODER EXECUTIVO
ORGÃO 09 SEC. DE MEIO AMBIENTE, SUSTENTABILIDADE E DESENVOLV. RURAL
UNIDADE 00 SEC. MUNICIPAL DE MEIO AMB., SUSTENTAB. E DE DESENV. RURAL

Aplicacao Programada	Proj/Ativ	Finalidade F.R. - C.A.	Categoria	Detalhada	TotalGrupo	Total Categ.	Total Func.
MANUTENÇÃO DAS ATIVIDADES VOLTADAS PARA O PROGRAMA FEIRA RENOVADA	23.691.2303.2197.0000						6.000,00
3 DESPESAS CORREN'						6.000,00	
3 OUTRAS DESPESAS CORRENTES					6.000,00		
MATERIAL DE CONSUMO			3.3.90.30.00	2.000,00			
OUTROS SERVIÇOS DE TERCEIROS - PESSOA FÍSICA			3.3.90.36.00	2.000,00			
OUTROS SERVIÇOS DE TERCEIROS - PESSOA JURÍDICA			3.3.90.39.00	2.000,00			
TOTAL							4.640.200,00

**PREFEITURA MUNICIPAL DE BONITO**

RUA CÔNEGO CAVALCANTI, Nº 40 - CENTRO - CNPJ:10121515/0001-01

BONITO
Cidade Histórica

Orçamento Programa - Exercício de 2019

DEMONSTRATIVO DE COMPATIBILIDADE PPA E LOA

PODER 02 PODER EXECUTIVO
 ORGÃO 10 PROCURADORIA GERAL DO MUNICÍPIO
 UNIDADE 00 PROCURADORIA GERAL DO MUNICÍPIO

Aplicacao Programada	Proj/Ativ	Finalidade F.R. - C.A.	Categoria	Detalhada	TotalGrupo	Total Categ.	Total Func.
AQUISIÇÃO DE MÓVEIS, MÁQUINAS E EQUIPAMENTOS DIVERSOS DESTINADOS A PROCURADORIA GERAL DO MUNICÍPIO	04.122.0418.1152.0000						6.000,00
4 DESPESAS DE CAPIT						6.000,00	
4 INVESTIMENTOS					6.000,00		
EQUIPAMENTOS E MATERIAL PERMANENTE			4.4.90.52.00	6.000,00			
MANUTENÇÃO DAS ATIVIDADES GERAIS DA PROCURADORIA GERAL DO MUNICÍPIO	04.122.0418.2100.0000						378.000,00
3 DESPESAS CORREN'						378.000,00	
1 PESSOAL E ENCARGOS SOCIAIS					315.000,00		
VENCIMENTOS E VANTAGENS FIXAS - PESSOAL CIVIL			3.1.90.11.00	250.000,00			
OBRIGAÇÕES PATRONAIS			3.1.90.13.00	50.000,00			
INDENIZAÇÕES E RESTITUIÇÕES TRABALHISTAS			3.1.90.94.00	5.000,00			
OBRIGAÇÕES PATRONAIS - INTRA-ORÇAMENTÁRIO			3.1.91.13.00	10.000,00			
3 OUTRAS DESPESAS CORRENTES					63.000,00		
DIÁRIAS - CIVIL			3.3.90.14.00	2.000,00			
MATERIAL DE CONSUMO			3.3.90.30.00	7.000,00			
PASSAGENS E DESPESAS COM LOCOMOÇÃO			3.3.90.33.00	2.000,00			
SERVIÇOS DE CONSULTORIA			3.3.90.35.00	2.000,00			
OUTROS SERVIÇOS DE TERCEIROS - PESSOA FÍSICA			3.3.90.36.00	45.000,00			
OUTROS SERVIÇOS DE TERCEIROS - PESSOA JURÍDICA			3.3.90.39.00	5.000,00			
TOTAL							384.000,00



DEMONSTRATIVO DE COMPATIBILIDADE PPA E LOA

PODER 02 PODER EXECUTIVO
 ORGÃO 11 FUNDO MANUTENÇÃO E DESENVOLVIMENTO DA EDUCAÇÃO BÁSICA E DE V
 UNIDADE 00 FUNDO MANUTENÇÃO E DESENVOLVIMENTO DA EDUCAÇÃO BÁSICA E DE V

Aplicacao Programada	Proj/Ativ	Finalidade	Categoria	Detalhada	TotalGrupo	Total Categ.	Total Func.
		F.R. - C.A.					
REMUNERAÇÃO DOS PROFISSIONAIS DO MAGISTÉRIO DA EDUCAÇÃO BÁSICA - ENSINO FUNDAMENTAL - FUNDEB	12.361.1202.2101.0000						14.018.000,00
3 DESPESAS CORREN'							
1 PESSOAL E ENCARGOS SOCIAIS					14.018.000,00		14.018.000,00
CONTRATAÇÃO POR TEMPO DETERMINADO			3.1.90.04.00	1.500.000,00			
VENCIMENTOS E VANTAGENS FIXAS - PESSOAL CIVIL			3.1.90.11.00	8.549.600,00			
VENCIMENTOS E VANTAGENS FIXAS - PESSOAL CIVIL			3.1.90.11.00	1.903.400,00			
OBRIGAÇÕES PATRONAIS			3.1.90.13.00	442.000,00			
OUTRAS DESPESAS VARIÁVEIS - PESSOAL CIVIL			3.1.90.16.00	10.000,00			
INDENIZAÇÕES E RESTITUIÇÕES TRABALHISTAS			3.1.90.94.00	230.000,00			
RESSARCIMENTO DE DESPESAS DE PESSOAL REQUISITADO			3.1.90.96.00	50.000,00			
OBRIGAÇÕES PATRONAIS - INTRA-ORÇAMENTÁRIO			3.1.91.13.00	1.333.000,00			
AQUISIÇÃO DE MATERIAL DIDÁTICO-ESCOLARES DIVERSOS E MATERIAL DE DISTRIBUIÇÃO GRATUITA - FUNDEB	12.361.1202.2102.0000						816.000,00
3 DESPESAS CORREN'							
3 OUTRAS DESPESAS CORRENTES					816.000,00		816.000,00
MATERIAL DE CONSUMO			3.3.90.30.00	166.000,00			
Material, Bem ou Serviço para Distribuição Gratuita			3.3.90.32.00	650.000,00			
MANUTENÇÃO E DESENVOLVIMENTO DO FUNDEB 40% - ENSINO FUNDAMENTAL	12.361.1202.2103.0000						5.985.000,00
3 DESPESAS CORREN'							
1 PESSOAL E ENCARGOS SOCIAIS					3.795.000,00		5.985.000,00
CONTRATAÇÃO POR TEMPO DETERMINADO			3.1.90.04.00	1.043.400,00			
VENCIMENTOS E VANTAGENS FIXAS - PESSOAL CIVIL			3.1.90.11.00	970.000,00			
VENCIMENTOS E VANTAGENS FIXAS - PESSOAL CIVIL			3.1.90.11.00	1.166.600,00			
OBRIGAÇÕES PATRONAIS			3.1.90.13.00	370.000,00			
OUTRAS DESPESAS VARIÁVEIS - PESSOAL CIVIL			3.1.90.16.00	5.000,00			
INDENIZAÇÕES E RESTITUIÇÕES TRABALHISTAS			3.1.90.94.00	30.000,00			
RESSARCIMENTO DE DESPESAS DE PESSOAL REQUISITADO			3.1.90.96.00	10.000,00			
OBRIGAÇÕES PATRONAIS - INTRA-ORÇAMENTÁRIO			3.1.91.13.00	200.000,00			
3 OUTRAS DESPESAS CORRENTES					2.190.000,00		
DIÁRIAS - CIVIL			3.3.90.14.00	1.000,00			
MATERIAL DE CONSUMO			3.3.90.30.00	600.000,00			
Outras Despesas de Pessoal decorrentes de Contratos de Terce			3.3.90.34.00	5.000,00			
OUTROS SERVIÇOS DE TERCEIROS - PESSOA FÍSICA			3.3.90.36.00	1.000.000,00			
OUTROS SERVIÇOS DE TERCEIROS - PESSOA JURÍDICA			3.3.90.39.00	500.000,00			
OBRIGAÇÕES TRIBUTÁRIAS E CONTRIBUTIVAS			3.3.90.47.00	81.000,00			
AUXÍLIO TRANSPORTE			3.3.90.49.00	3.000,00			
CAPACITAÇÃO, TREINAMENTO E APERFEIÇOAMENTO DE PROFISSIONAIS DA EDUCAÇÃO, VINCULADOS AO FUNDEB	12.361.1202.2104.0000						12.000,00
3 DESPESAS CORREN'							
3 OUTRAS DESPESAS CORRENTES					12.000,00		12.000,00
SERVIÇOS DE CONSULTORIA			3.3.90.35.00	10.000,00			
OUTROS SERVIÇOS DE TERCEIROS - PESSOA FÍSICA			3.3.90.36.00	1.000,00			
OUTROS SERVIÇOS DE TERCEIROS - PESSOA JURÍDICA			3.3.90.39.00	1.000,00			
AQUISIÇÃO DE VEÍCULOS PARA TRANSPORTE ESCOLAR - FUNDEB	12.361.1203.1075.0000						100.000,00
4 DESPESAS DE CAPIT							
4 INVESTIMENTOS					100.000,00		100.000,00
EQUIPAMENTOS E MATERIAL PERMANENTE			4.4.90.52.00	100.000,00			

**PREFEITURA MUNICIPAL DE BONITO**

RUA CÔNEGO CAVALCANTI, Nº 40 - CENTRO - CNPJ:10121515/0001-01

BONITO
Cidade do Amanhã

Orçamento Programa - Exercício de 2019

DEMONSTRATIVO DE COMPATIBILIDADE PPA E LOA

PODER	02	PODER EXECUTIVO						
ORGÃO	11	FUNDO MANUTENÇÃO E DESENVOLVIMENTO DA EDUCAÇÃO BÁSICA E DE V						
UNIDADE	00	FUNDO MANUTENÇÃO E DESENVOLVIMENTO DA EDUCAÇÃO BÁSICA E DE V						
Aplicação Programada	Proj/Ativ	Finalidade	Categoria	Detalhada	Total Grupo	Total Categ.	Total Func.	
		F.R. - C.A.						
MANUTENÇÃO DO PROGRAMA DE TRANSPORTE ESCOLAR - FUNDEB	12.361.1203.2105.0000						1.734.000,00	
3	DESPESAS CORREN							
3	OUTRAS DESPESAS CORRENTES					1.734.000,00	1.734.000,00	
	MATERIAL DE CONSUMO		3.3.90.30.00	350.000,00				
	OUTROS SERVIÇOS DE TERCEIROS - PESSOA FÍSICA		3.3.90.36.00	5.000,00				
	OUTROS SERVIÇOS DE TERCEIROS - PESSOA JURÍDICA		3.3.90.39.00	1.300.000,00				
	OBRIGAÇÕES TRIBUTÁRIAS E CONTRIBUTIVAS		3.3.90.47.00	79.000,00				
AQUISIÇÃO DE VEÍCULOS, MÓVEIS, MÁQUINAS E EQUIPAMENTOS DIVERSOS - FUNDEB	12.361.1205.1076.0000						590.000,00	
4	DESPESAS DE CAPIT							
4	INVESTIMENTOS					590.000,00	590.000,00	
	EQUIPAMENTOS E MATERIAL PERMANENTE		4.4.90.52.00	590.000,00				
AQUISIÇÃO, CONSTRUÇÃO, REFORMA E/OU AMPLIAÇÃO DE UNIDADES ESCOLARES - FUNDEB	12.361.1205.1077.0000						845.000,00	
4	DESPESAS DE CAPIT							
4	INVESTIMENTOS					810.000,00	845.000,00	
	OBRAS E INSTALAÇÕES		4.4.90.51.00	800.000,00				
	AQUISIÇÃO DE IMÓVEIS		4.4.90.61.00	10.000,00				
5	INVERSÕES FINANCEIRAS					35.000,00		
	AQUISIÇÃO DE IMÓVEIS		4.5.90.61.00	35.000,00				
REMUNERAÇÃO DOS PROFISSIONAIS DO MAGISTÉRIO DA EDUCAÇÃO BÁSICA - ENSINO INFANTIL - FUNDEB 60%	12.365.1202.2106.0000						2.025.000,00	
3	DESPESAS CORREN							
1	PESSOAL E ENCARGOS SOCIAIS					2.025.000,00	2.025.000,00	
	CONTRATAÇÃO POR TEMPO DETERMINADO		3.1.90.04.00	10.000,00				
	VENCIMENTOS E VANTAGENS FIXAS - PESSOAL CIVIL		3.1.90.11.00	1.671.000,00				
	OBRIGAÇÕES PATRONAIS		3.1.90.13.00	20.000,00				
	OUTRAS DESPESAS VARIÁVEIS - PESSOAL CIVIL		3.1.90.16.00	10.000,00				
	INDENIZAÇÕES E RESTITUIÇÕES TRABALHISTAS		3.1.90.94.00	44.000,00				
	OBRIGAÇÕES PATRONAIS - INTRA-ORÇAMENTÁRIO		3.1.91.13.00	270.000,00				
MANUTENÇÃO E DESENVOLVIMENTO DO FUNDEB 40% - ENSINO FUNDAMENTAL	12.365.1202.2107.0000						202.000,00	
3	DESPESAS CORREN							
1	PESSOAL E ENCARGOS SOCIAIS					28.000,00	202.000,00	
	CONTRATAÇÃO POR TEMPO DETERMINADO		3.1.90.04.00	10.000,00				
	VENCIMENTOS E VANTAGENS FIXAS - PESSOAL CIVIL		3.1.90.11.00	9.000,00				
	OBRIGAÇÕES PATRONAIS		3.1.90.13.00	5.000,00				
	OUTRAS DESPESAS VARIÁVEIS - PESSOAL CIVIL		3.1.90.16.00	2.000,00				
	INDENIZAÇÕES E RESTITUIÇÕES TRABALHISTAS		3.1.90.94.00	1.000,00				
	OBRIGAÇÕES PATRONAIS - INTRA-ORÇAMENTÁRIO		3.1.91.13.00	1.000,00				
3	OUTRAS DESPESAS CORRENTES					174.000,00		
	DIÁRIAS - CIVIL		3.3.90.14.00	2.000,00				
	MATERIAL DE CONSUMO		3.3.90.30.00	5.000,00				
	Outras Despesas de Pessoal decorrentes de Contratos de Terce		3.3.90.34.00	2.000,00				
	OUTROS SERVIÇOS DE TERCEIROS - PESSOA FÍSICA		3.3.90.36.00	120.000,00				
	OUTROS SERVIÇOS DE TERCEIROS - PESSOA JURÍDICA		3.3.90.39.00	25.000,00				
	OBRIGAÇÕES TRIBUTÁRIAS E CONTRIBUTIVAS		3.3.90.47.00	20.000,00				
REMUNERAÇÃO DOS PROFISSIONAIS DO MAGISTÉRIO DA EDUCAÇÃO BÁSICA (ENSINO JOVENS E ADULTOS) - FUNDEB 60%	12.366.1202.2108.0000						790.000,00	

**DEMONSTRATIVO DE COMPATIBILIDADE PPA E LOA**

PODER 02 PODER EXECUTIVO
 ORGÃO 11 FUNDO MANUTENÇÃO E DESENVOLVIMENTO DA EDUCAÇÃO BÁSICA E DE V
 UNIDADE 00 FUNDO MANUTENÇÃO E DESENVOLVIMENTO DA EDUCAÇÃO BÁSICA E DE V

Aplicação Programada	Proj/Ativ	Finalidade F.R. - C.A.	Categoria	Detalhada	TotalGrupo	Total Categ.	Total Func.
REMUNERAÇÃO DOS PROFISSIONAIS DO MAGISTÉRIO DA EDUCAÇÃO BÁSICA (ENSINO JOVENS E ADULTOS) - FUNDEB 60%	12.366.1202.2108.0000						790.000,00
3 DESPESAS CORREN'						790.000,00	
1 PESSOAL E ENCARGOS SOCIAIS					790.000,00		
CONTRATAÇÃO POR TEMPO DETERMINADO			3.1.90.04.00	20.000,00			
VENCIMENTOS E VANTAGENS FIXAS - PESSOAL CIVIL			3.1.90.11.00	585.000,00			
OBRIGAÇÕES PATRONAIS			3.1.90.13.00	50.000,00			
OUTRAS DESPESAS VARIÁVEIS - PESSOAL CIVIL			3.1.90.16.00	10.000,00			
INDENIZAÇÕES E RESTITUIÇÕES TRABALHISTAS			3.1.90.94.00	15.000,00			
OBRIGAÇÕES PATRONAIS - INTRA-ORÇAMENTÁRIO			3.1.91.13.00	110.000,00			
MANUTENÇÃO E DESENVOLVIMENTO DO FUNDEB 40% (ENSINO JOVENS E ADULTOS)	12.366.1202.2109.0000						33.000,00
3 DESPESAS CORREN'						33.000,00	
1 PESSOAL E ENCARGOS SOCIAIS					15.000,00		
CONTRATAÇÃO POR TEMPO DETERMINADO			3.1.90.04.00	5.000,00			
VENCIMENTOS E VANTAGENS FIXAS - PESSOAL CIVIL			3.1.90.11.00	5.000,00			
OBRIGAÇÕES PATRONAIS			3.1.90.13.00	2.000,00			
OUTRAS DESPESAS VARIÁVEIS - PESSOAL CIVIL			3.1.90.16.00	1.000,00			
INDENIZAÇÕES E RESTITUIÇÕES TRABALHISTAS			3.1.90.94.00	1.000,00			
OBRIGAÇÕES PATRONAIS - INTRA-ORÇAMENTÁRIO			3.1.91.13.00	1.000,00			
3 OUTRAS DESPESAS CORRENTES					18.000,00		
DIÁRIAS - CIVIL			3.3.90.14.00	1.000,00			
MATERIAL DE CONSUMO			3.3.90.30.00	5.000,00			
Outras Despesas de Pessoal decorrentes de Contratos de Terce			3.3.90.34.00	1.000,00			
OUTROS SERVIÇOS DE TERCEIROS - PESSOA FÍSICA			3.3.90.36.00	5.000,00			
OUTROS SERVIÇOS DE TERCEIROS - PESSOA JURÍDICA			3.3.90.39.00	5.000,00			
OBRIGAÇÕES TRIBUTÁRIAS E CONTRIBUTIVAS			3.3.90.47.00	1.000,00			
TOTAL							27.150.000,00

DEMONSTRATIVO DE COMPATIBILIDADE PPA E LOA

PODER 02 PODER EXECUTIVO
 ORGÃO 12 SECRETARIA MUNICIPAL DE DESENVOLVIMENTO SOCIAL E CIDADANIA
 UNIDADE 00 SECRETARIA MUNICIPAL DE DESENVOLVIMENTO SOCIAL E CIDADANIA

Aplicação Programada	Proj/Ativ	Finalidade F.R. - C.A.	Categoria	Detalhada	Total Grupo	Total Categ.	Total Func.
CONSTRUÇÃO DE CENTRO PÚBLICO DE CONVIVÊNCIA-CC	08.244.0804.1153.0000						105.000,00
4 DESPESAS DE CAPIT						105.000,00	
4 INVESTIMENTOS					105.000,00		
OBRAS E INSTALAÇÕES			4.4.90.51.00	5.000,00			
OBRAS E INSTALAÇÕES			4.4.90.51.00	100.000,00			
MANUTENÇÃO DAS ATIVIDADES GERAIS DO CRIANÇA FELIZ	08.244.0808.2137.0000						1.000,00
3 DESPESAS CORREN'						1.000,00	
3 OUTRAS DESPESAS CORRENTES					1.000,00		
OBRIGAÇÕES TRIBUTÁRIAS E CONTRIBUTIVAS			3.3.90.47.00	1.000,00			
MANUTENÇÃO DAS ATIVIDADES GERAIS DO ACESSUAS	08.244.0816.2206.0000						103.000,00
3 DESPESAS CORREN'						103.000,00	
1 PESSOAL E ENCARGOS SOCIAIS					25.000,00		
CONTRATAÇÃO POR TEMPO DETERMINADO			3.1.90.04.00	20.000,00			
OBRIGAÇÕES PATRONAIS			3.1.90.04.15	5.000,00			
3 OUTRAS DESPESAS CORRENTES					78.000,00		
MATERIAL DE CONSUMO			3.3.90.30.00	1.000,00			
MATERIAL DE CONSUMO			3.3.90.30.00	20.000,00			
OUTROS SERVIÇOS DE TERCEIROS - PESSOA FÍSICA			3.3.90.36.00	1.000,00			
OUTROS SERVIÇOS DE TERCEIROS - PESSOA FÍSICA			3.3.90.36.00	30.000,00			
OUTROS SERVIÇOS DE TERCEIROS - PESSOA JURÍDICA			3.3.90.39.00	1.000,00			
OUTROS SERVIÇOS DE TERCEIROS - PESSOA JURÍDICA			3.3.90.39.00	25.000,00			
TOTAL							209.000,00





DEMONSTRATIVO DE COMPATIBILIDADE PPA E LOA

PODER 02 PODER EXECUTIVO
 ORGÃO 12 SECRETARIA MUNICIPAL DE DESENVOLVIMENTO SOCIAL E CIDADANIA
 UNIDADE 01 FUNDO MUNICIPAL DE ASSISTÊNCIA SOCIAL (ENT. SUPERVISIONADA)

Aplicacao Programada	Proj/Ativ	Finalidade F.R. - C.A.	Categoria	Detalhada	TotalGrupo	Total Categ.	Total Func.
AQUISIÇÃO DE MÓVEIS, MÁQUINAS E EQUIPAMENTOS DIVERSOS	08.032.0801.1080.0000						5.000,00
4 DESPESAS DE CAPIT						5.000,00	
4 INVESTIMENTOS					5.000,00		
EQUIPAMENTOS E MATERIAL PERMANENTE			4.4.90.52.00	5.000,00			
AQUISIÇÃO DE VEÍCULO PARA O CONSELHO MUNICIPAL DE ASSISTÊNCIA SOCIAL	08.032.0801.1081.0000						5.000,00
4 DESPESAS DE CAPIT						5.000,00	
4 INVESTIMENTOS					5.000,00		
EQUIPAMENTOS E MATERIAL PERMANENTE			4.4.90.52.00	5.000,00			
MANUTENÇÃO DO CONSELHO MUNICIPAL DE ASSISTÊNCIA SOCIAL	08.032.0801.2115.0000						4.000,00
3 DESPESAS CORREN'						4.000,00	
3 OUTRAS DESPESAS CORRENTES					4.000,00		
DIÁRIAS - CIVIL			3.3.90.14.00	1.000,00			
MATERIAL DE CONSUMO			3.3.90.30.00	1.000,00			
OUTROS SERVIÇOS DE TERCEIROS - PESSOA FÍSICA			3.3.90.36.00	1.000,00			
OUTROS SERVIÇOS DE TERCEIROS - PESSOA JURÍDICA			3.3.90.39.00	1.000,00			
AQUISIÇÃO DE VEÍCULOS PARA GESTÃO ADMINISTRATIVA	08.122.0802.1082.0000						30.000,00
4 DESPESAS DE CAPIT						30.000,00	
4 INVESTIMENTOS					30.000,00		
EQUIPAMENTOS E MATERIAL PERMANENTE			4.4.90.52.00	30.000,00			
AQUISIÇÃO DE MÁQUINAS E EQUIPAMENTOS DIVERSOS	08.122.0802.1083.0000						10.000,00
4 DESPESAS DE CAPIT						10.000,00	
4 INVESTIMENTOS					10.000,00		
EQUIPAMENTOS E MATERIAL PERMANENTE			4.4.90.52.00	10.000,00			
EXECUÇÃO DE OBRAS PARA ASSISTÊNCIA SOCIAL	08.122.0802.1084.0000						10.000,00
4 DESPESAS DE CAPIT						10.000,00	
4 INVESTIMENTOS					10.000,00		
OBRAS E INSTALAÇÕES			4.4.90.51.00	10.000,00			
GESTÃO DE PESSOAL DO FUNDO MUNICIPAL DE ASSISTÊNCIA SOCIAL	08.122.0802.2116.0000						346.000,00
3 DESPESAS CORREN'						346.000,00	
1 PESSOAL E ENCARGOS SOCIAIS					346.000,00		
CONTRATAÇÃO POR TEMPO DETERMINADO			3.1.90.04.00	1.000,00			
OBRIGAÇÕES PATRONAIS			3.1.90.04.15	1.000,00			
VENCIMENTOS E VANTAGENS FIXAS - PESSOAL CIVIL			3.1.90.11.00	277.000,00			
OBRIGAÇÕES PATRONAIS			3.1.90.13.00	44.000,00			
OUTRAS DESPESAS VARIÁVEIS - PESSOAL CIVIL			3.1.90.16.00	1.000,00			
DESPESAS DE EXERCÍCIOS ANTERIORES			3.1.90.92.00	1.000,00			
INDENIZAÇÕES E RESTITUIÇÕES TRABALHISTAS			3.1.90.94.00	1.000,00			
RESSARCIMENTO DE DESPESAS DE PESSOAL REQUISITADO			3.1.90.96.00	5.000,00			
OBRIGAÇÕES PATRONAIS - INTRA-ORÇAMENTÁRIO			3.1.91.13.00	15.000,00			
MANUTENÇÃO DAS ATIVIDADES GERAIS DO FUNDO MUNICIPAL DE ASSISTÊNCIA SOCIAL	08.122.0802.2117.0000						179.000,00
3 DESPESAS CORREN'						179.000,00	

DEMONSTRATIVO DE COMPATIBILIDADE PPA E LOA

PODER 02 PODER EXECUTIVO
 ORGÃO 12 SECRETARIA MUNICIPAL DE DESENVOLVIMENTO SOCIAL E CIDADANIA
 UNIDADE 01 FUNDO MUNICIPAL DE ASSISTÊNCIA SOCIAL (ENT. SUPERVISIONADA)

Aplicação Programada	Proj/Ativ	Finalidade F.R. - C.A.	Categoria	Detalhada	Total Grupo	Total Categ.	Total Func.
MANUTENÇÃO DAS ATIVIDADES GERAIS DO FUNDO MUNICIPAL DE ASSISTÊNCIA SOCIAL	08.122.0802.2117.0000						179.000,00
3 DESPESAS CORRENTE							
3 OUTRAS DESPESAS CORRENTES					179.000,00	179.000,00	
DIÁRIAS - CIVIL			3.3.90.14.00	10.000,00			
MATERIAL DE CONSUMO			3.3.90.30.00	40.000,00			
PASSAGENS E DESPESAS COM LOCOMOÇÃO			3.3.90.33.00	2.000,00			
Outras Despesas de Pessoal decorrentes de Contratos de Terceiros			3.3.90.34.00	2.000,00			
SERVIÇOS DE CONSULTORIA			3.3.90.35.00	2.000,00			
OUTROS SERVIÇOS DE TERCEIROS - PESSOA FÍSICA			3.3.90.36.00	30.000,00			
OUTROS SERVIÇOS DE TERCEIROS - PESSOA JURÍDICA			3.3.90.39.00	80.000,00			
OBRIGAÇÕES TRIBUTÁRIAS E CONTRIBUTIVAS			3.3.90.47.00	12.000,00			
DESPESAS DE EXERCÍCIOS ANTERIORES			3.3.90.92.00	1.000,00			
APOIO AS ENTIDADES SOCIAIS E SEM FINS LUCRATIVOS QUE ATUAM NO MUNICÍPIO	08.122.0802.2118.0000						1.000,00
3 DESPESAS CORRENTE							
3 OUTRAS DESPESAS CORRENTES					1.000,00	1.000,00	
SUBVENÇÕES SOCIAIS			3.3.50.43.00	1.000,00			
SERVIÇOS DE CONVIVÊNCIA E FORTALECIMENTO DE VÍNCULO - (IDOSOS)	08.241.0803.2119.0000						18.000,00
3 DESPESAS CORRENTE							
3 OUTRAS DESPESAS CORRENTES					18.000,00	18.000,00	
MATERIAL DE CONSUMO			3.3.90.30.00	1.000,00			
MATERIAL DE CONSUMO			3.3.90.30.00	5.000,00			
OUTROS SERVIÇOS DE TERCEIROS - PESSOA FÍSICA			3.3.90.36.00	1.000,00			
OUTROS SERVIÇOS DE TERCEIROS - PESSOA FÍSICA			3.3.90.36.00	5.000,00			
OUTROS SERVIÇOS DE TERCEIROS - PESSOA JURÍDICA			3.3.90.39.00	1.000,00			
OUTROS SERVIÇOS DE TERCEIROS - PESSOA JURÍDICA			3.3.90.39.00	5.000,00			
AQUISIÇÃO DE MÓVEIS, MÁQUINAS E EQUIPAMENTOS DIVERSOS PARA O CENTRO DE CONVIVÊNCIA DE IDOSOS	08.241.0805.1085.0000						5.000,00
4 DESPESAS DE CAPITAL							
4 INVESTIMENTOS					5.000,00	5.000,00	
EQUIPAMENTOS E MATERIAL PERMANENTE			4.4.90.52.00	5.000,00			
CONSTRUÇÃO, REFORMA E/OU AMPLIAÇÃO DO CENTRO DE CONVIVÊNCIA DE IDOSOS	08.241.0805.1086.0000						5.000,00
4 DESPESAS DE CAPITAL							
4 INVESTIMENTOS					5.000,00	5.000,00	
OBRAS E INSTALAÇÕES			4.4.90.51.00	5.000,00			
SERVIÇOS DE PROTEÇÃO SOCIAL BÁSICA PESSOAS COM DEFICIÊNCIA	08.242.0803.2120.0000						15.000,00
3 DESPESAS CORRENTE							
3 OUTRAS DESPESAS CORRENTES					15.000,00	15.000,00	
MATERIAL DE CONSUMO			3.3.90.30.00	5.000,00			
Material, Bem ou Serviço para Distribuição Gratuita			3.3.90.32.00	5.000,00			
OUTROS SERVIÇOS DE TERCEIROS - PESSOA FÍSICA			3.3.90.36.00	2.000,00			
OUTROS SERVIÇOS DE TERCEIROS - PESSOA JURÍDICA			3.3.90.39.00	2.000,00			
OUTROS AUXÍLIOS FINANCEIROS A PESSOA FÍSICA			3.3.90.48.00	1.000,00			
AQUISIÇÃO DE EQUIPAMENTOS DIVERSOS PARA O SCFV	08.243.0803.1087.0000						15.000,00
4 DESPESAS DE CAPITAL							
					15.000,00	15.000,00	





DEMONSTRATIVO DE COMPATIBILIDADE PPA E LOA

PODER 02 PODER EXECUTIVO
 ORGÃO 12 SECRETARIA MUNICIPAL DE DESENVOLVIMENTO SOCIAL E CIDADANIA
 UNIDADE 01 FUNDO MUNICIPAL DE ASSISTÊNCIA SOCIAL (ENT. SUPERVISIONADA)

Aplicação Programada	Proj/Ativ	Finalidade F.R. - C.A.	Categoria	Detalhada	Total Grupo	Total Categ.	Total Func.
AQUISIÇÃO DE EQUIPAMENTOS DIVERSOS PARA O SCFV	08.243.0803.1087.0000						15.000,00
4 DESPESAS DE CAPIT							
4 INVESTIMENTOS						15.000,00	
EQUIPAMENTOS E MATERIAL PERMANENTE			4.4.90.52.00	5.000,00	15.000,00		
EQUIPAMENTOS E MATERIAL PERMANENTE			4.4.90.52.00	5.000,00			
EQUIPAMENTOS E MATERIAL PERMANENTE			4.4.90.52.00	5.000,00			
AQUISIÇÃO DE VEÍCULOS PARA SCFV	08.243.0803.1088.0000						45.000,00
4 DESPESAS DE CAPIT							
4 INVESTIMENTOS						45.000,00	
EQUIPAMENTOS E MATERIAL PERMANENTE			4.4.90.52.00	5.000,00	45.000,00		
EQUIPAMENTOS E MATERIAL PERMANENTE			4.4.90.52.00	10.000,00			
EQUIPAMENTOS E MATERIAL PERMANENTE			4.4.90.52.00	30.000,00			
GESTÃO DE PESSOAL DO SCFV	08.243.0803.2121.0000						5.000,00
3 DESPESAS CORREN'							
1 PESSOAL E ENCARGOS SOCIAIS						5.000,00	
CONTRATAÇÃO POR TEMPO DETERMINADO			3.1.90.04.00	1.000,00			
OBRIGAÇÕES PATRONAIS			3.1.90.04.15	1.000,00			
VENCIMENTOS E VANTAGENS FIXAS - PESSOAL CIVIL			3.1.90.11.00	1.000,00			
OBRIGAÇÕES PATRONAIS			3.1.90.13.00	1.000,00			
OBRIGAÇÕES PATRONAIS - INTRA-ORÇAMENTÁRIO			3.1.91.13.00	1.000,00			
MANUTENÇÃO DAS ATIVIDADES GERAIS DO SCFV	08.243.0803.2122.0000						456.000,00
3 DESPESAS CORREN'							
3 OUTRAS DESPESAS CORRENTES						456.000,00	
SUBVENÇÕES SOCIAIS			3.3.50.43.00	1.000,00			
MATERIAL DE CONSUMO			3.3.90.30.00	5.000,00			
MATERIAL DE CONSUMO			3.3.90.30.00	130.000,00			
MATERIAL DE CONSUMO			3.3.90.30.00	4.000,00			
Material, Bem ou Serviço para Distribuição Gratuita			3.3.90.32.00	1.000,00			
Material, Bem ou Serviço para Distribuição Gratuita			3.3.90.32.00	3.000,00			
OUTROS SERVIÇOS DE TERCEIROS - PESSOA FÍSICA			3.3.90.36.00	65.000,00			
OUTROS SERVIÇOS DE TERCEIROS - PESSOA FÍSICA			3.3.90.36.00	200.000,00			
OUTROS SERVIÇOS DE TERCEIROS - PESSOA FÍSICA			3.3.90.36.00	2.000,00			
OUTROS SERVIÇOS DE TERCEIROS - PESSOA JURÍDICA			3.3.90.39.00	10.000,00			
OUTROS SERVIÇOS DE TERCEIROS - PESSOA JURÍDICA			3.3.90.39.00	30.000,00			
OUTROS SERVIÇOS DE TERCEIROS - PESSOA JURÍDICA			3.3.90.39.00	2.000,00			
OBRIGAÇÕES TRIBUTÁRIAS E CONTRIBUTIVAS			3.3.90.47.00	1.000,00			
OBRIGAÇÕES TRIBUTÁRIAS E CONTRIBUTIVAS			3.3.90.47.00	2.000,00			
AQUISIÇÃO DE MÓVEIS, MÁQUINAS E EQUIPAMENTOS DIVERSOS PARA O CENTRO DA CRIANÇA E DO ADOLESCENTE - CCA	08.243.0804.1089.0000						10.000,00
4 DESPESAS DE CAPIT							
4 INVESTIMENTOS						10.000,00	
EQUIPAMENTOS E MATERIAL PERMANENTE			4.4.90.52.00	5.000,00	10.000,00		
EQUIPAMENTOS E MATERIAL PERMANENTE			4.4.90.52.00	5.000,00			
CONSTRUÇÃO, REFORMA E/OU AMPLIAÇÃO DO CENTRO DA CRIANÇA E DO ADOLESCENTE - CCA	08.243.0804.1090.0000						25.000,00
4 DESPESAS DE CAPIT							
4 INVESTIMENTOS						25.000,00	
OBRAS E INSTALAÇÕES			4.4.90.51.00	5.000,00	25.000,00		
OBRAS E INSTALAÇÕES			4.4.90.51.00	20.000,00			

**PREFEITURA MUNICIPAL DE BONITO**

RUA CÔNEGO CAVALCANTI, Nº 40 - CENTRO - CNPJ:10121515/0001-01

BONITO
FAZENDO HISTÓRIA

Orçamento Programa - Exercício de 2019

DEMONSTRATIVO DE COMPATIBILIDADE PPA E LOA

PODER 02 PODER EXECUTIVO
 ORGÃO 12 SECRETARIA MUNICIPAL DE DESENVOLVIMENTO SOCIAL E CIDADANIA
 UNIDADE 01 FUNDO MUNICIPAL DE ASSISTÊNCIA SOCIAL (ENT. SUPERVISIONADA)

Aplicacao Programada	Proj/Ativ	Finalidade	Categoria	Detalhada	TotalGrupo	Total Categ.	Total Func.
		F.R. - C.A.					
MANUTENÇÃO DE AÇÕES NO CENTRO DA CRIANÇA E DO ADOLESCENTE - CCA	08.243.0805.2123.0000						37.000,00
3	DESPESAS CORREN'					37.000,00	
3	OUTRAS DESPESAS CORRENTES				37.000,00		
	MATERIAL DE CONSUMO		3.3.90.30.00	2.000,00			
	MATERIAL DE CONSUMO		3.3.90.30.00	20.000,00			
	OUTROS SERVIÇOS DE TERCEIROS - PESSOA FÍSICA		3.3.90.36.00	2.000,00			
	OUTROS SERVIÇOS DE TERCEIROS - PESSOA FÍSICA		3.3.90.36.00	5.000,00			
	OUTROS SERVIÇOS DE TERCEIROS - PESSOA JURÍDICA		3.3.90.39.00	3.000,00			
	OUTROS SERVIÇOS DE TERCEIROS - PESSOA JURÍDICA		3.3.90.39.00	5.000,00			
AQUISIÇÃO DE MÓVEIS, MÁQUINAS E EQUIPAMENTOS DIVERSOS	08.243.0806.1091.0000						2.000,00
4	DESPESAS DE CAPIT					2.000,00	
4	INVESTIMENTOS				2.000,00		
	EQUIPAMENTOS E MATERIAL PERMANENTE		4.4.90.52.00	2.000,00			
MANUTENÇÃO DAS AÇÕES VINC. AO PROG. INSTÂNCIA DE CONTROLE SOCIAL, INCLUINDO CAPACITAÇÃO CONTINUADA PARA OS CONSELHEIROS	08.243.0806.2124.0000						8.000,00
3	DESPESAS CORREN'					8.000,00	
3	OUTRAS DESPESAS CORRENTES				8.000,00		
	DIÁRIAS - CIVIL		3.3.90.14.00	2.000,00			
	MATERIAL DE CONSUMO		3.3.90.30.00	2.000,00			
	OUTROS SERVIÇOS DE TERCEIROS - PESSOA FÍSICA		3.3.90.36.00	2.000,00			
	OUTROS SERVIÇOS DE TERCEIROS - PESSOA JURÍDICA		3.3.90.39.00	2.000,00			
GESTÃO DE PESSOAL DO CRAS	08.244.0803.2125.0000						26.000,00
3	DESPESAS CORREN'					26.000,00	
1	PESSOAL E ENCARGOS SOCIAIS				26.000,00		
	CONTRATAÇÃO POR TEMPO DETERMINADO		3.1.90.04.00	1.000,00			
	OBRIGAÇÕES PATRONAIS		3.1.90.04.15	1.000,00			
	VENCIMENTOS E VANTAGENS FIXAS - PESSOAL CIVIL		3.1.90.11.00	17.000,00			
	VENCIMENTOS E VANTAGENS FIXAS - PESSOAL CIVIL		3.1.90.11.00	1.000,00			
	OBRIGAÇÕES PATRONAIS		3.1.90.13.00	4.000,00			
	OBRIGAÇÕES PATRONAIS		3.1.90.13.00	1.000,00			
	OBRIGAÇÕES PATRONAIS - INTRA-ORÇAMENTÁRIO		3.1.91.13.00	1.000,00			
MANUTENÇÃO DAS ATIVIDADES GERAIS DO CRAS	08.244.0803.2126.0000						230.000,00
3	DESPESAS CORREN'					230.000,00	
3	OUTRAS DESPESAS CORRENTES				230.000,00		
	MATERIAL DE CONSUMO		3.3.90.30.00	5.000,00			
	MATERIAL DE CONSUMO		3.3.90.30.00	30.000,00			
	MATERIAL DE CONSUMO		3.3.90.30.00	2.000,00			
	Material, Bem ou Serviço para Distribuição Gratuita		3.3.90.32.00	1.000,00			
	OUTROS SERVIÇOS DE TERCEIROS - PESSOA FÍSICA		3.3.90.36.00	60.000,00			
	OUTROS SERVIÇOS DE TERCEIROS - PESSOA FÍSICA		3.3.90.36.00	100.000,00			
	OUTROS SERVIÇOS DE TERCEIROS - PESSOA FÍSICA		3.3.90.36.00	2.000,00			
	OUTROS SERVIÇOS DE TERCEIROS - PESSOA JURÍDICA		3.3.90.39.00	5.000,00			
	OUTROS SERVIÇOS DE TERCEIROS - PESSOA JURÍDICA		3.3.90.39.00	20.000,00			
	OUTROS SERVIÇOS DE TERCEIROS - PESSOA JURÍDICA		3.3.90.39.00	2.000,00			
	OBRIGAÇÕES TRIBUTÁRIAS E CONTRIBUTIVAS		3.3.90.47.00	1.000,00			
	OUTROS AUXÍLIOS FINANCEIROS A PESSOA FÍSICA		3.3.90.48.00	1.000,00			
	OUTROS AUXÍLIOS FINANCEIROS A PESSOA FÍSICA		3.3.90.48.00	1.000,00			
SERVIÇO DE PROT. E ATEND. INTEGRAL A FAMÍLIA -	08.244.0803.2127.0000						86.000,00

**PREFEITURA MUNICIPAL DE BONITO**

RUA CÔNEGO CAVALCANTI, Nº 40 - CENTRO - CNPJ:10121515/0001-01

BONITO
FAZENDA MUNICIPAL

Orçamento Programa - Exercício de 2019

DEMONSTRATIVO DE COMPATIBILIDADE PPA E LOA

PODER 02 PODER EXECUTIVO
 ORGÃO 12 SECRETARIA MUNICIPAL DE DESENVOLVIMENTO SOCIAL E CIDADANIA
 UNIDADE 01 FUNDO MUNICIPAL DE ASSISTÊNCIA SOCIAL (ENT. SUPERVISIONADA)

Aplicacao Programada	Proj/Ativ	Finalidade F.R. - C.A.	Categoria	Detalhada	TotalGrupo	Total Categ.	Total Func.
PAIF/CRAS ESTADO							
3	3	DESPESAS CORREN'				86.000,00	
	3	OUTRAS DESPESAS CORRENTES			86.000,00		
		DIÁRIAS - CIVIL	3.3.90.14.00	1.000,00			
		DIÁRIAS - CIVIL	3.3.90.14.00	1.000,00			
		MATERIAL DE CONSUMO	3.3.90.30.00	5.000,00			
		MATERIAL DE CONSUMO	3.3.90.30.00	15.000,00			
		OUTROS SERVIÇOS DE TERCEIROS - PESSOA FÍSICA	3.3.90.36.00	5.000,00			
		OUTROS SERVIÇOS DE TERCEIROS - PESSOA FÍSICA	3.3.90.36.00	40.000,00			
		OUTROS SERVIÇOS DE TERCEIROS - PESSOA JURÍDICA	3.3.90.39.00	5.000,00			
		OUTROS SERVIÇOS DE TERCEIROS - PESSOA JURÍDICA	3.3.90.39.00	14.000,00			
MANUTENÇÃO DO CENTRO PÚBLICO DE CONVIVÊNCIA	08.244.0803.2128.0000						5.000,00
3	3	DESPESAS CORREN'				5.000,00	
	3	OUTRAS DESPESAS CORRENTES			5.000,00		
		MATERIAL DE CONSUMO	3.3.90.30.00	2.000,00			
		OUTROS SERVIÇOS DE TERCEIROS - PESSOA FÍSICA	3.3.90.36.00	2.000,00			
		OUTROS SERVIÇOS DE TERCEIROS - PESSOA JURÍDICA	3.3.90.39.00	1.000,00			
MANUTENÇÃO DAS ATIVIDADES DA COZINHA COMUNITÁRIA	08.244.0803.2129.0000						12.000,00
3	3	DESPESAS CORREN'				12.000,00	
	3	OUTRAS DESPESAS CORRENTES			12.000,00		
		MATERIAL DE CONSUMO	3.3.90.30.00	5.000,00			
		OUTROS SERVIÇOS DE TERCEIROS - PESSOA FÍSICA	3.3.90.36.00	5.000,00			
		OUTROS SERVIÇOS DE TERCEIROS - PESSOA JURÍDICA	3.3.90.39.00	2.000,00			
AQUISIÇÃO DE MÓVEIS E EQUIPAMENTOS PARA O CRAS	08.244.0804.1092.0000						11.000,00
4	4	DESPESAS DE CAPIT				11.000,00	
	4	INVESTIMENTOS			11.000,00		
		EQUIPAMENTOS E MATERIAL PERMANENTE	4.4.90.52.00	5.000,00			
		EQUIPAMENTOS E MATERIAL PERMANENTE	4.4.90.52.00	1.000,00			
		EQUIPAMENTOS E MATERIAL PERMANENTE	4.4.90.52.00	5.000,00			
AQUISIÇÃO DE MÓVEIS, MÁQUINAS E EQUIPAMENTOS DIVERSOS PARA O PAEFI/CREAS	08.244.0804.1093.0000						12.000,00
4	4	DESPESAS DE CAPIT				12.000,00	
	4	INVESTIMENTOS			12.000,00		
		EQUIPAMENTOS E MATERIAL PERMANENTE	4.4.90.52.00	5.000,00			
		EQUIPAMENTOS E MATERIAL PERMANENTE	4.4.90.52.00	2.000,00			
		EQUIPAMENTOS E MATERIAL PERMANENTE	4.4.90.52.00	5.000,00			
AQUISIÇÃO DE MÓVEIS, MÁQUINAS E EQUIPAMENTOS DIVERSOS DESTINADOS AO IGD-PBF	08.244.0804.1094.0000						5.000,00
4	4	DESPESAS DE CAPIT				5.000,00	
	4	INVESTIMENTOS			5.000,00		
		EQUIPAMENTOS E MATERIAL PERMANENTE	4.4.90.52.00	5.000,00			
AQUISIÇÃO DE MÓVEIS, MÁQUINAS E EQUIPAMENTOS DIVERSOS DESTINADOS AO IGD-SUAS	08.244.0804.1095.0000						7.000,00
4	4	DESPESAS DE CAPIT				7.000,00	
	4	INVESTIMENTOS			7.000,00		
		EQUIPAMENTOS E MATERIAL PERMANENTE	4.4.90.52.00	5.000,00			
		EQUIPAMENTOS E MATERIAL PERMANENTE	4.4.90.52.00	2.000,00			

**PREFEITURA MUNICIPAL DE BONITO**

RUA CÔNEGO CAVALCANTI, Nº 40 - CENTRO - CNPJ:10121515/0001-01

BONITO
(Fazendo Justiça)

Orçamento Programa - Exercício de 2019

DEMONSTRATIVO DE COMPATIBILIDADE PPA E LOA

PODER 02 PODER EXECUTIVO
 ORGÃO 12 SECRETARIA MUNICIPAL DE DESENVOLVIMENTO SOCIAL E CIDADANIA
 UNIDADE 01 FUNDO MUNICIPAL DE ASSISTÊNCIA SOCIAL (ENT. SUPERVISIONADA)

Aplicacao Programada	Proj/Ativ	Finalidade F.R. - C.A.	Categoria	Detalhada	TotalGrupo	Total Categ.	Total Func.
AQUISIÇÃO DE MÓVEIS, MÁQUINAS E EQUIPAMENTOS DIVERSOS DESTINADOS AO IGD-SUAS	08.244.0804.1095.0000						7.000,00
EXECUÇÃO DE OBRAS NO PRÉDIO DO IGD	08.244.0804.1096.0000						5.000,00
4 DESPESAS DE CAPIT					5.000,00	5.000,00	
4 INVESTIMENTOS							
OBRAS E INSTALAÇÕES			4.4.90.51.00	5.000,00			
AQUISIÇÃO DE EQUIPAMENTOS PARA COZINHA COMUNITÁRIA	08.244.0804.1097.0000						5.000,00
4 DESPESAS DE CAPIT					5.000,00	5.000,00	
4 INVESTIMENTOS							
EQUIPAMENTOS E MATERIAL PERMANENTE			4.4.90.52.00	5.000,00			
EXECUÇÃO DE OBRAS DE COZINHAS COMUNITÁRIAS	08.244.0804.1098.0000						5.000,00
4 DESPESAS DE CAPIT					5.000,00	5.000,00	
4 INVESTIMENTOS							
OBRAS E INSTALAÇÕES			4.4.90.51.00	5.000,00			
CONSTRUÇÃO, REFORMA E/OU AMPLIAÇÃO DO CENTRO DE REFERÊNCIA DE ASSISTÊNCIA SOCIAL - CRAS	08.244.0804.1099.0000						5.000,00
4 DESPESAS DE CAPIT					5.000,00	5.000,00	
4 INVESTIMENTOS							
OBRAS E INSTALAÇÕES			4.4.90.51.00	5.000,00			
CONSTRUÇÃO, REFORMA E/OU AMPLIAÇÃO DO CENTRO DE REFERÊNCIA ESPECIALIZADO EM ASSISTÊNCIA SOCIAL - CREAS	08.244.0804.1100.0000						5.000,00
4 DESPESAS DE CAPIT					5.000,00	5.000,00	
4 INVESTIMENTOS							
OBRAS E INSTALAÇÕES			4.4.90.51.00	5.000,00			
CONSTRUÇÃO, REFORMA E AMPLIAÇÃO DO CENTRO DE PESSOAS COM DEFICIÊNCIA	08.244.0804.1101.0000						5.000,00
4 DESPESAS DE CAPIT					5.000,00	5.000,00	
4 INVESTIMENTOS							
OBRAS E INSTALAÇÕES			4.4.90.51.00	5.000,00			
AQUISIÇÃO DE EQUIPAMENTOS PARA O CENTRO DE PESSOAS COM DEFICIÊNCIA	08.244.0804.1102.0000						5.000,00
4 DESPESAS DE CAPIT					5.000,00	5.000,00	
4 INVESTIMENTOS							
EQUIPAMENTOS E MATERIAL PERMANENTE			4.4.90.52.00	5.000,00			
CONSTRUÇÃO, REFORMA E AMPLIAÇÃO DO CENTRO DE CONVIVÊNCIA - CC	08.244.0804.1103.0000						105.000,00
4 DESPESAS DE CAPIT					105.000,00	105.000,00	
4 INVESTIMENTOS							
OBRAS E INSTALAÇÕES			4.4.90.51.00	5.000,00			
OBRAS E INSTALAÇÕES			4.4.90.51.00	100.000,00			
AQUISIÇÃO DE VEÍCULOS PARA O CRAS	08.244.0804.1104.0000						37.000,00
4 DESPESAS DE CAPIT					37.000,00	37.000,00	



DEMONSTRATIVO DE COMPATIBILIDADE PPA E LOA

PODER 02 PODER EXECUTIVO
 ORGÃO 12 SECRETARIA MUNICIPAL DE DESENVOLVIMENTO SOCIAL E CIDADANIA
 UNIDADE 01 FUNDO MUNICIPAL DE ASSISTÊNCIA SOCIAL (ENT. SUPERVISIONADA)

Aplicacao Programada	Proj/Ativ	Finalidade F.R. - C.A.	Categoria	Detalhada	TotalGrupo	Total Categ.	Total Func.
AQUISIÇÃO DE VEÍCULOS PARA O CRAS	08.244.0804.1104.0000						37.000,00
4 DESPESAS DE CAPIT						37.000,00	
4 INVESTIMENTOS					37.000,00		
EQUIPAMENTOS E MATERIAL PERMANENTE			4.4.90.52.00	5.000,00			
EQUIPAMENTOS E MATERIAL PERMANENTE			4.4.90.52.00	2.000,00			
EQUIPAMENTOS E MATERIAL PERMANENTE			4.4.90.52.00	30.000,00			
AQUISIÇÃO DE VEÍCULOS PARA O CREAS	08.244.0804.1105.0000						37.000,00
4 DESPESAS DE CAPIT						37.000,00	
4 INVESTIMENTOS					37.000,00		
EQUIPAMENTOS E MATERIAL PERMANENTE			4.4.90.52.00	5.000,00			
EQUIPAMENTOS E MATERIAL PERMANENTE			4.4.90.52.00	2.000,00			
EQUIPAMENTOS E MATERIAL PERMANENTE			4.4.90.52.00	30.000,00			
GESTÃO DE PESSOAL DO CREAS - PAEFI	08.244.0805.2130.0000						26.000,00
3 DESPESAS CORREN'						26.000,00	
1 PESSOAL E ENCARGOS SOCIAIS					26.000,00		
CONTRATAÇÃO POR TEMPO DETERMINADO			3.1.90.04.00	1.000,00			
OBRIGAÇÕES PATRONAIS			3.1.90.04.15	1.000,00			
VENCIMENTOS E VANTAGENS FIXAS - PESSOAL CIVIL			3.1.90.11.00	17.000,00			
VENCIMENTOS E VANTAGENS FIXAS - PESSOAL CIVIL			3.1.90.11.00	1.000,00			
OBRIGAÇÕES PATRONAIS			3.1.90.13.00	4.000,00			
OBRIGAÇÕES PATRONAIS			3.1.90.13.00	1.000,00			
OBRIGAÇÕES PATRONAIS - INTRA-ORÇAMENTÁRIO			3.1.91.13.00	1.000,00			
MANUTENÇÃO DAS ATIVIDADES GERAIS DO CREAS - PAEFI	08.244.0805.2131.0000						172.000,00
3 DESPESAS CORREN'						172.000,00	
3 OUTRAS DESPESAS CORRENTES					172.000,00		
MATERIAL DE CONSUMO			3.3.90.30.00	5.000,00			
MATERIAL DE CONSUMO			3.3.90.30.00	15.000,00			
MATERIAL DE CONSUMO			3.3.90.30.00	2.000,00			
OUTROS SERVIÇOS DE TERCEIROS - PESSOA FÍSICA			3.3.90.36.00	10.000,00			
OUTROS SERVIÇOS DE TERCEIROS - PESSOA FÍSICA			3.3.90.36.00	120.000,00			
OUTROS SERVIÇOS DE TERCEIROS - PESSOA FÍSICA			3.3.90.36.00	2.000,00			
OUTROS SERVIÇOS DE TERCEIROS - PESSOA JURÍDICA			3.3.90.39.00	5.000,00			
OUTROS SERVIÇOS DE TERCEIROS - PESSOA JURÍDICA			3.3.90.39.00	10.000,00			
OUTROS SERVIÇOS DE TERCEIROS - PESSOA JURÍDICA			3.3.90.39.00	2.000,00			
OBRIGAÇÕES TRIBUTÁRIAS E CONTRIBUTIVAS			3.3.90.47.00	1.000,00			
SERVIÇOS DE ACOLHIMENTO A USUÁRIOS DE DROGAS	08.244.0805.2132.0000						34.000,00
3 DESPESAS CORREN'						34.000,00	
3 OUTRAS DESPESAS CORRENTES					34.000,00		
MATERIAL DE CONSUMO			3.3.90.30.00	1.000,00			
MATERIAL DE CONSUMO			3.3.90.30.00	10.000,00			
Material, Bem ou Serviço para Distribuição Gratuita			3.3.90.32.00	1.000,00			
OUTROS SERVIÇOS DE TERCEIROS - PESSOA FÍSICA			3.3.90.36.00	1.000,00			
OUTROS SERVIÇOS DE TERCEIROS - PESSOA FÍSICA			3.3.90.36.00	10.000,00			
OUTROS SERVIÇOS DE TERCEIROS - PESSOA JURÍDICA			3.3.90.39.00	1.000,00			
OUTROS SERVIÇOS DE TERCEIROS - PESSOA JURÍDICA			3.3.90.39.00	10.000,00			
MANUTENÇÃO DAS ATIVIDADES DO PROGRAMA IGD - SUAS	08.244.0807.2133.0000						65.000,00
3 DESPESAS CORREN'						65.000,00	

65.000,00

65.000,00

**PREFEITURA MUNICIPAL DE BONITO**

RUA CÔNEGO CAVALCANTI, Nº 40 - CENTRO - CNPJ:10121515/0001-01

BONITO
CABENDO HISTÓRIA

Orçamento Programa - Exercício de 2019

DEMONSTRATIVO DE COMPATIBILIDADE PPA E LOA

PODER 02 PODER EXECUTIVO
 ORGÃO 12 SECRETARIA MUNICIPAL DE DESENVOLVIMENTO SOCIAL E CIDADANIA
 UNIDADE 01 FUNDO MUNICIPAL DE ASSISTÊNCIA SOCIAL (ENT. SUPERVISIONADA)

Aplicacao Programada	Proj/Ativ	Finalidade	Categoria	Detalhada	TotalGrupo	Total Categ.	Total Func.
		F.R. - C.A.					
MANUTENÇÃO DAS ATIVIDADES DO PROGRAMA IGD - SUAS	08.244.0807.2133.0000						65.000,00
3	DESPESAS CORREN'						
3	OUTRAS DESPESAS CORRENTES				65.000,00	65.000,00	
	DIÁRIAS - CIVIL		3.3.90.14.00	2.000,00			
	DIÁRIAS - CIVIL		3.3.90.14.00	1.000,00			
	MATERIAL DE CONSUMO		3.3.90.30.00	5.000,00			
	MATERIAL DE CONSUMO		3.3.90.30.00	10.000,00			
	OUTROS SERVIÇOS DE TERCEIROS - PESSOA FÍSICA		3.3.90.36.00	5.000,00			
	OUTROS SERVIÇOS DE TERCEIROS - PESSOA FÍSICA		3.3.90.36.00	35.000,00			
	OUTROS SERVIÇOS DE TERCEIROS - PESSOA JURÍDICA		3.3.90.39.00	5.000,00			
	OUTROS SERVIÇOS DE TERCEIROS - PESSOA JURÍDICA		3.3.90.39.00	1.000,00			
	OBRIGAÇÕES TRIBUTÁRIAS E CONTRIBUTIVAS		3.3.90.47.00	1.000,00			
GESTÃO DE PESSOAL DO IGDBF	08.244.0807.2134.0000						27.000,00
3	DESPESAS CORREN'						
1	PESSOAL E ENCARGOS SOCIAIS				27.000,00	27.000,00	
	CONTRATAÇÃO POR TEMPO DETERMINADO		3.1.90.04.00	1.000,00			
	OBRIGAÇÕES PATRONAIS		3.1.90.04.15	1.000,00			
	VENCIMENTOS E VANTAGENS FIXAS - PESSOAL CIVIL		3.1.90.11.00	18.000,00			
	VENCIMENTOS E VANTAGENS FIXAS - PESSOAL CIVIL		3.1.90.11.00	1.000,00			
	OBRIGAÇÕES PATRONAIS		3.1.90.13.00	4.000,00			
	OBRIGAÇÕES PATRONAIS		3.1.90.13.00	1.000,00			
	OBRIGAÇÕES PATRONAIS - INTRA-ORÇAMENTÁRIO		3.1.91.13.00	1.000,00			
MANUTENÇÃO DAS ATIVIDADES GERAIS DO IGDBF	08.244.0807.2135.0000						321.000,00
3	DESPESAS CORREN'						
3	OUTRAS DESPESAS CORRENTES				321.000,00	321.000,00	
	DIÁRIAS - CIVIL		3.3.90.14.00	1.000,00			
	DIÁRIAS - CIVIL		3.3.90.14.00	3.000,00			
	MATERIAL DE CONSUMO		3.3.90.30.00	5.000,00			
	MATERIAL DE CONSUMO		3.3.90.30.00	100.000,00			
	OUTROS SERVIÇOS DE TERCEIROS - PESSOA FÍSICA		3.3.90.36.00	5.000,00			
	OUTROS SERVIÇOS DE TERCEIROS - PESSOA FÍSICA		3.3.90.36.00	101.000,00			
	OUTROS SERVIÇOS DE TERCEIROS - PESSOA JURÍDICA		3.3.90.39.00	5.000,00			
	OUTROS SERVIÇOS DE TERCEIROS - PESSOA JURÍDICA		3.3.90.39.00	100.000,00			
	OBRIGAÇÕES TRIBUTÁRIAS E CONTRIBUTIVAS		3.3.90.47.00	1.000,00			
AQUISIÇÃO DE MÓVEIS, MÁQUINAS E EQUIPAMENTOS DIVERSOS PARA O CRIANÇA FELIZ	08.244.0808.1106.0000						7.000,00
4	DESPESAS DE CAPIT						
4	INVESTIMENTOS				7.000,00	7.000,00	
	EQUIPAMENTOS E MATERIAL PERMANENTE		4.4.90.52.00	2.000,00			
	EQUIPAMENTOS E MATERIAL PERMANENTE		4.4.90.52.00	5.000,00			
GESTÃO DE PESSOAL DO CRIANÇA FELIZ	08.244.0808.2136.0000						5.000,00
3	DESPESAS CORREN'						
1	PESSOAL E ENCARGOS SOCIAIS				5.000,00	5.000,00	
	CONTRATAÇÃO POR TEMPO DETERMINADO		3.1.90.04.00	1.000,00			
	OBRIGAÇÕES PATRONAIS		3.1.90.04.15	1.000,00			
	VENCIMENTOS E VANTAGENS FIXAS - PESSOAL CIVIL		3.1.90.11.00	1.000,00			
	OBRIGAÇÕES PATRONAIS		3.1.90.13.00	1.000,00			
	OBRIGAÇÕES PATRONAIS - INTRA-ORÇAMENTÁRIO		3.1.91.13.00	1.000,00			
MANUTENÇÃO DAS ATIVIDADES GERAIS DO CRIANÇA FELIZ	08.244.0808.2137.0000						115.000,00
3	DESPESAS CORREN'						
							115.000,00

115.000,00

115.000,00

DEMONSTRATIVO DE COMPATIBILIDADE PPA E LOA

PODER 02 PODER EXECUTIVO
 ORGÃO 12 SECRETARIA MUNICIPAL DE DESENVOLVIMENTO SOCIAL E CIDADANIA
 UNIDADE 01 FUNDO MUNICIPAL DE ASSISTÊNCIA SOCIAL (ENT. SUPERVISIONADA)

Aplicacao Programada	Proj/Ativ	Finalidade	Categoria	Detalhada	TotalGrupo	Total Categ.	Total Func.
F.R. - C.A.							
MANUTENÇÃO DAS ATIVIDADES GERAIS DO CRIANÇA FELIZ	08.244.0808.2137.0000						115.000,00
3 DESPESAS CORREN'						115.000,00	
3 OUTRAS DESPESAS CORRENTES					115.000,00		
DIÁRIAS - CIVIL			3.3.90.14.00	1.000,00			
DIÁRIAS - CIVIL			3.3.90.14.00	1.000,00			
MATERIAL DE CONSUMO			3.3.90.30.00	5.000,00			
MATERIAL DE CONSUMO			3.3.90.30.00	5.000,00			
OUTROS SERVIÇOS DE TERCEIROS - PESSOA FÍSICA			3.3.90.36.00	15.000,00			
OUTROS SERVIÇOS DE TERCEIROS - PESSOA FÍSICA			3.3.90.36.00	78.000,00			
OUTROS SERVIÇOS DE TERCEIROS - PESSOA JURÍDICA			3.3.90.39.00	5.000,00			
OUTROS SERVIÇOS DE TERCEIROS - PESSOA JURÍDICA			3.3.90.39.00	5.000,00			
MANUT. DAS AÇÕES DE DOAÇÕES DE CEST. BÁSICA, ENXOVAIS, FUNERAIS, AUX. ALUGUEL, ATAÚDES, TRANS., MAT. DE CONST. E OUTROS	08.244.0809.2138.0000						67.000,00
3 DESPESAS CORREN'						67.000,00	
3 OUTRAS DESPESAS CORRENTES					67.000,00		
MATERIAL DE CONSUMO			3.3.90.30.00	10.000,00			
Material, Bem ou Serviço para Distribuição Gratuita			3.3.90.32.00	15.000,00			
OUTROS SERVIÇOS DE TERCEIROS - PESSOA FÍSICA			3.3.90.36.00	2.000,00			
OUTROS SERVIÇOS DE TERCEIROS - PESSOA JURÍDICA			3.3.90.39.00	10.000,00			
OUTROS AUXÍLIOS FINANCEIROS A PESSOA FÍSICA			3.3.90.48.00	30.000,00			
MANUTENÇÃO DAS ATIVIDADES VINCULADAS AO PROGRAMA DE PRESTAÇÃO CONTINUADA - BPC	08.244.0810.2139.0000						3.000,00
3 DESPESAS CORREN'						3.000,00	
3 OUTRAS DESPESAS CORRENTES					3.000,00		
MATERIAL DE CONSUMO			3.3.90.30.00	1.000,00			
OUTROS SERVIÇOS DE TERCEIROS - PESSOA FÍSICA			3.3.90.36.00	1.000,00			
OUTROS SERVIÇOS DE TERCEIROS - PESSOA JURÍDICA			3.3.90.39.00	1.000,00			
MANUTENÇÃO DAS ATIVIDADES VINCULADAS AO PROGRAMA BPC NA ESCOLA	08.244.0810.2140.0000						11.000,00
3 DESPESAS CORREN'						11.000,00	
3 OUTRAS DESPESAS CORRENTES					11.000,00		
MATERIAL DE CONSUMO			3.3.90.30.00	2.000,00			
MATERIAL DE CONSUMO			3.3.90.30.00	3.000,00			
OUTROS SERVIÇOS DE TERCEIROS - PESSOA FÍSICA			3.3.90.36.00	2.000,00			
OUTROS SERVIÇOS DE TERCEIROS - PESSOA FÍSICA			3.3.90.36.00	1.000,00			
OUTROS SERVIÇOS DE TERCEIROS - PESSOA JURÍDICA			3.3.90.39.00	2.000,00			
OUTROS SERVIÇOS DE TERCEIROS - PESSOA JURÍDICA			3.3.90.39.00	1.000,00			
CONSTRUÇÃO, REF. E AMPLIAÇÃO DO CENTRO DE INCLUSÃO PRODUTIVA	08.244.0811.1107.0000						5.000,00
4 DESPESAS DE CAPIT						5.000,00	
4 INVESTIMENTOS					5.000,00		
OBRAS E INSTALAÇÕES			4.4.90.51.00	5.000,00			
AQUISIÇÃO DE MÓVEIS, MÁQ. E EQUIP. DIVERSOS PARA O CENTRO DE INCLUSÃO PRODUTIVA	08.244.0811.1108.0000						5.000,00
4 DESPESAS DE CAPIT						5.000,00	
4 INVESTIMENTOS					5.000,00		
EQUIPAMENTOS E MATERIAL PERMANENTE			4.4.90.52.00	5.000,00			
MANUTENÇÃO DAS AÇÕES DE PROMOÇÃO DA INCLUSÃO SÓCIOPRODUTIVA	08.244.0811.2141.0000						15.000,00



DEMONSTRATIVO DE COMPATIBILIDADE PPA E LOA

PODER 02 PODER EXECUTIVO
 ORGÃO 12 SECRETARIA MUNICIPAL DE DESENVOLVIMENTO SOCIAL E CIDADANIA
 UNIDADE 01 FUNDO MUNICIPAL DE ASSISTÊNCIA SOCIAL (ENT. SUPERVISIONADA)

Aplicacao Programada	Proj/Ativ	Finalidade	Categoria	Detalhada	TotalGrupo	Total Categ.	Total Func.
		F.R. - C.A.					
MANUTENÇÃO DAS AÇÕES DE PROMOÇÃO DA INCLUSÃO SÓCIOPRODUTIVA	08.244.0811.2141.0000						15.000,00
3 DESPESAS CORREN'						15.000,00	
3 OUTRAS DESPESAS CORRENTES					15.000,00		
MATERIAL DE CONSUMO			3.3.90.30.00	5.000,00			
OUTROS SERVIÇOS DE TERCEIROS - PESSOA FÍSICA			3.3.90.36.00	5.000,00			
OUTROS SERVIÇOS DE TERCEIROS - PESSOA JURÍDICA			3.3.90.39.00	5.000,00			
ASSISTÊNCIA À POPULAÇÃO VITIMADA POR ACIDENTES, SINISTROS, ENCHENTE, SECAS E OUTRAS SITUAÇÕES EMERGENCIAIS E CALAMITOSAS	08.244.0812.2142.0000						20.000,00
3 DESPESAS CORREN'						20.000,00	
3 OUTRAS DESPESAS CORRENTES					20.000,00		
MATERIAL DE CONSUMO			3.3.90.30.00	10.000,00			
Material, Bem ou Serviço para Distribuição Gratuita			3.3.90.32.00	10.000,00			
MANUTENÇÃO DAS AÇÕES VINCULADAS AO PROGRAMA BOLSA BONITO	08.244.0813.2143.0000						150.000,00
3 DESPESAS CORREN'						150.000,00	
3 OUTRAS DESPESAS CORRENTES					150.000,00		
OUTROS AUXÍLIOS FINANCEIROS A PESSOA FÍSICA			3.3.90.48.00	150.000,00			
MANUTENÇÃO DAS AÇÕES DE SEGURANÇA ALIMENTAR E SAN - SEGURANÇA ALIMENTAR E NUTRICIONAL	08.306.0803.2144.0000						221.000,00
3 DESPESAS CORREN'						221.000,00	
3 OUTRAS DESPESAS CORRENTES					221.000,00		
MATERIAL DE CONSUMO			3.3.90.30.00	80.000,00			
Material, Bem ou Serviço para Distribuição Gratuita			3.3.90.32.00	1.000,00			
OUTROS SERVIÇOS DE TERCEIROS - PESSOA FÍSICA			3.3.90.36.00	130.000,00			
OUTROS SERVIÇOS DE TERCEIROS - PESSOA JURÍDICA			3.3.90.39.00	10.000,00			
INDENIZAÇÃO E RESTITUIÇÕES DIVERSAS	08.846.0000.0010.0000						1.000,00
3 DESPESAS CORREN'						1.000,00	
3 OUTRAS DESPESAS CORRENTES					1.000,00		
INDENIZAÇÕES E RESTITUIÇÕES			3.3.90.93.00	1.000,00			
TOTAL							3.114.000,00



DEMONSTRATIVO DE COMPATIBILIDADE PPA E LOA

PODER 02 PODER EXECUTIVO
 ORGÃO 12 SECRETARIA MUNICIPAL DE DESENVOLVIMENTO SOCIAL E CIDADANIA
 UNIDADE 02 FUNDO MUNICIPAL DO DIREITO DA CRIANÇA E DO ADOLESCENTE

Aplicação Programada	Proj/Ativ	Finalidade F.R. - C.A.	Categoria	Detalhada	Total Grupo	Total Categ.	Total Func.
AQUISIÇÃO DE MÓVEIS, MÁQUINAS E EQUIPAMENTOS DIVERSOS	08.122.0814.1109.0000						5,000,00
4 DESPESAS DE CAPITAL						5,000,00	
4 INVESTIMENTOS							5,000,00
EQUIPAMENTOS E MATERIAL PERMANENTE			4.4.90.52.00	5,000,00	5,000,00		
MANUTENÇÃO DAS AÇÕES VINCULADAS A GESTÃO ADMINISTRATIVA DO FUNDO MUNICIPAL DOS DIREITOS DA CRIANÇA E DO ADOLESCENTE	08.122.0814.2145.0000						6,000,00
3 DESPESAS CORRENTES						6,000,00	
3 OUTRAS DESPESAS CORRENTES					6,000,00		
DIÁRIAS - CIVIL			3.3.90.14.00	1,000,00			
MATERIAL DE CONSUMO			3.3.90.30.00	1,000,00			
PASSAGENS E DESPESAS COM LOCOMOÇÃO			3.3.90.33.00	1,000,00			
OUTROS SERVIÇOS DE TERCEIROS - PESSOA FÍSICA			3.3.90.36.00	1,000,00			
OUTROS SERVIÇOS DE TERCEIROS - PESSOA JURÍDICA			3.3.90.39.00	1,000,00			
OBRIGAÇÕES TRIBUTÁRIAS E CONTRIBUTIVAS			3.3.90.47.00	1,000,00			
MANUTENÇÃO DAS AÇÕES VINCULADAS A MEDIDA SÓCIOEDUCATIVA DE PRIVAÇÃO DE LIBERDADE	08.243.0805.2146.0000						3,000,00
3 DESPESAS CORRENTES						3,000,00	
3 OUTRAS DESPESAS CORRENTES					3,000,00		
MATERIAL DE CONSUMO			3.3.90.30.00	1,000,00			
OUTROS SERVIÇOS DE TERCEIROS - PESSOA FÍSICA			3.3.90.36.00	1,000,00			
OUTROS SERVIÇOS DE TERCEIROS - PESSOA JURÍDICA			3.3.90.39.00	1,000,00			
GESTÃO DE PESSOAL DO CONSELHO MUNICIPAL DOS DIREITOS DA CRIANÇA E DO ADOLESCENTE	08.243.0815.2147.0000						122,000,00
3 DESPESAS CORRENTES						122,000,00	
1 PESSOAL E ENCARGOS SOCIAIS					122,000,00		
VENCIMENTOS E VANTAGENS FIXAS - PESSOAL CIVIL			3.1.90.11.00	100,000,00			
OBRIGAÇÕES PATRONAIS			3.1.90.13.00	22,000,00			
MANUTENÇÃO DAS ATIVIDADES DO CONSELHO MUNICIPAL DOS DIREITOS DA CRIANÇA E DO ADOLESCENTE	08.243.0815.2148.0000						26,000,00
3 DESPESAS CORRENTES						26,000,00	
3 OUTRAS DESPESAS CORRENTES					26,000,00		
DIÁRIAS - CIVIL			3.3.90.14.00	5,000,00			
MATERIAL DE CONSUMO			3.3.90.30.00	5,000,00			
OUTROS SERVIÇOS DE TERCEIROS - PESSOA FÍSICA			3.3.90.36.00	10,000,00			
OUTROS SERVIÇOS DE TERCEIROS - PESSOA JURÍDICA			3.3.90.39.00	5,000,00			
OBRIGAÇÕES TRIBUTÁRIAS E CONTRIBUTIVAS			3.3.90.47.00	1,000,00			

TOTAL

162.000,00





DEMONSTRATIVO DE COMPATIBILIDADE PPA E LOA

PODER 02 PODER EXECUTIVO
 ORGÃO 13 SECRETARIA MUNICIPAL DE SAÚDE
 UNIDADE 01 FUNDO MUNICIPAL DE SAÚDE (ENTIDADE SUPERVISIONADA)

Aplicacao Programada	Proj/Ativ	Finalidade F.R. - C.A.	Categoria	Detalhada	TotalGrupo	Total Categ.	Total Func.
MANUTENÇÃO DAS ATIVIDADES DO CONSELHO MUNICIPAL DE SAÚDE	10.032.1002.2149.0000						4,000.00
3 DESPESAS CORREN'						4,000.00	
3 OUTRAS DESPESAS CORRENTES					4,000.00		
DIÁRIAS - CIVIL			3.3.90.14.00	1,000.00			
MATERIAL DE CONSUMO			3.3.90.30.00	1,000.00			
OUTROS SERVIÇOS DE TERCEIROS - PESSOA FÍSICA			3.3.90.36.00	1,000.00			
OUTROS SERVIÇOS DE TERCEIROS - PESSOA JURÍDICA			3.3.90.39.00	1,000.00			
AQUISIÇÃO DE VEÍCULOS DO FUNDO MUNICIPAL DE SAÚDE	10.122.1001.1110.0000						50,000.00
4 DESPESAS DE CAPIT						50,000.00	
4 INVESTIMENTOS					50,000.00		
EQUIPAMENTOS E MATERIAL PERMANENTE			4.4.90.52.00	50,000.00			
AQUISIÇÃO DE EQUIPAMENTOS, MÓVEIS E UTENSÍLIOS PARA O FUNDO MUNICIPAL DE SAÚDE	10.122.1001.1111.0000						30,000.00
4 DESPESAS DE CAPIT						30,000.00	
4 INVESTIMENTOS					30,000.00		
EQUIPAMENTOS E MATERIAL PERMANENTE			4.4.90.52.00	30,000.00			
GESTÃO DE PESSOAL DO FUNDO MUNICIPAL DE SAÚDE	10.122.1001.2150.0000						1,539,000.00
3 DESPESAS CORREN'						1,539,000.00	
1 PESSOAL E ENCARGOS SOCIAIS					1,539,000.00		
CONTRATAÇÃO POR TEMPO DETERMINADO			3.1.90.04.00	412,000.00			
OBRIGAÇÕES PATRONAIS			3.1.90.04.15	75,000.00			
VENCIMENTOS E VANTAGENS FIXAS - PESSOAL CIVIL			3.1.90.11.00	888,000.00			
OBRIGAÇÕES PATRONAIS			3.1.90.13.00	77,000.00			
OUTRAS DESPESAS VARIÁVEIS - PESSOAL CIVIL			3.1.90.16.00	1,000.00			
DESPESAS DE EXERCÍCIOS ANTERIORES			3.1.90.92.00	1,000.00			
INDENIZAÇÕES E RESTITUIÇÕES TRABALHISTAS			3.1.90.94.00	1,000.00			
RESSARCIMENTO DE DESPESAS DE PESSOAL REQUISITADO			3.1.90.96.00	1,000.00			
OBRIGAÇÕES PATRONAIS - INTRA-ORÇAMENTÁRIO			3.1.91.13.00	83,000.00			
MANUTENÇÃO DAS ATIVIDADES GERAIS DO FUNDO MUNICIPAL DE SAÚDE	10.122.1001.2151.0000						374,000.00
3 DESPESAS CORREN'						374,000.00	
3 OUTRAS DESPESAS CORRENTES					374,000.00		
DIÁRIAS - CIVIL			3.3.90.14.00	30,000.00			
MATERIAL DE CONSUMO			3.3.90.30.00	50,000.00			
Material, Bem ou Serviço para Distribuição Gratuita			3.3.90.32.00	120,000.00			
Outras Despesas de Pessoal decorrentes de Contratos de Terce			3.3.90.34.00	1,000.00			
SERVIÇOS DE CONSULTORIA			3.3.90.35.00	25,000.00			
OUTROS SERVIÇOS DE TERCEIROS - PESSOA FÍSICA			3.3.90.36.00	50,000.00			
LOCAÇÃO DE MÃO-DE-OBRA			3.3.90.37.00	1,000.00			
OUTROS SERVIÇOS DE TERCEIROS - PESSOA JURÍDICA			3.3.90.39.00	81,000.00			
OBRIGAÇÕES TRIBUTÁRIAS E CONTRIBUTIVAS			3.3.90.47.00	10,000.00			
OUTROS AUXÍLIOS FINANCEIROS A PESSOA FÍSICA			3.3.90.48.00	1,000.00			
DESPESAS DE EXERCÍCIOS ANTERIORES			3.3.90.92.00	5,000.00			
APOIO A ENTIDADE SEM FINS LUCRATIVOS NA ÁREA DA SAÚDE	10.122.1001.2152.0000						1,000.00
3 DESPESAS CORREN'						1,000.00	
3 OUTRAS DESPESAS CORRENTES					1,000.00		
SUBVENÇÕES SOCIAIS			3.3.50.43.00	1,000.00			

**PREFEITURA MUNICIPAL DE BONITO**

RUA CÔNEGO CAVALCANTI, Nº 40 - CENTRO - CNPJ:10121515/0001-01

BONITO
FAZENDO HISTÓRIA

Orçamento Programa - Exercício de 2019

DEMONSTRATIVO DE COMPATIBILIDADE PPA E LOA

PODER 02 PODER EXECUTIVO
 ORGÃO 13 SECRETARIA MUNICIPAL DE SAÚDE
 UNIDADE 01 FUNDO MUNICIPAL DE SAÚDE (ENTIDADE SUPERVISIONADA)

Aplicacao Programada	Proj/Ativ	Finalidade F.R. - C.A.	Categoria	Detalhada	TotalGrupo	Total Categ.	Total Func.
AQUISIÇÃO DE TERRENOS E/OU IMÓVEIS	10.122.1018.1130.0000						20.000,00
4 DESPESAS DE CAPIT						20.000,00	
4 INVESTIMENTOS					15.000,00		
AQUISIÇÃO DE IMÓVEIS			4.4.90.61.00	5.000,00			
AQUISIÇÃO DE IMÓVEIS			4.4.90.61.00	10.000,00			
5 INVERSÕES FINANCEIRAS					5.000,00		
AQUISIÇÃO DE IMÓVEIS			4.5.90.61.00	5.000,00			
AQUISIÇÃO DE VEÍCULOS DO PSF	10.301.1003.1112.0000						60.000,00
4 DESPESAS DE CAPIT						60.000,00	
4 INVESTIMENTOS					60.000,00		
EQUIPAMENTOS E MATERIAL PERMANENTE			4.4.90.52.00	10.000,00			
EQUIPAMENTOS E MATERIAL PERMANENTE			4.4.90.52.00	50.000,00			
AQUISIÇÃO DE EQUIPAMENTOS, MÓVEIS E UTENSÍLIOS DIVERSOS PARA O PSF	10.301.1003.1113.0000						305.000,00
4 DESPESAS DE CAPIT						305.000,00	
4 INVESTIMENTOS					305.000,00		
EQUIPAMENTOS E MATERIAL PERMANENTE			4.4.90.52.00	5.000,00			
EQUIPAMENTOS E MATERIAL PERMANENTE			4.4.90.52.00	300.000,00			
GESTÃO DE PESSOAL DO PSF	10.301.1003.2153.0000						1.390.000,00
3 DESPESAS CORREN'						1.390.000,00	
1 PESSOAL E ENCARGOS SOCIAIS					1.390.000,00		
CONTRATAÇÃO POR TEMPO DETERMINADO			3.1.90.04.00	5.000,00			
CONTRATAÇÃO POR TEMPO DETERMINADO			3.1.90.04.00	1.132.000,00			
OBRIGAÇÕES PATRONAIS			3.1.90.04.15	1.000,00			
OBRIGAÇÕES PATRONAIS			3.1.90.04.15	83.000,00			
VENCIMENTOS E VANTAGENS FIXAS - PESSOAL CIVIL			3.1.90.11.00	1.000,00			
VENCIMENTOS E VANTAGENS FIXAS - PESSOAL CIVIL			3.1.90.11.00	148.000,00			
OBRIGAÇÕES PATRONAIS			3.1.90.13.00	1.000,00			
OUTRAS DESPESAS VARIÁVEIS - PESSOAL CIVIL			3.1.90.16.00	1.000,00			
DESPESAS DE EXERCÍCIOS ANTERIORES			3.1.90.92.00	1.000,00			
RESSARCIMENTO DE DESPESAS DE PESSOAL REQUISITADO			3.1.90.96.00	2.000,00			
OBRIGAÇÕES PATRONAIS - INTRA-ORÇAMENTÁRIO			3.1.91.13.00	1.000,00			
OBRIGAÇÕES PATRONAIS - INTRA-ORÇAMENTÁRIO			3.1.91.13.00	14.000,00			
MANUTENÇÃO DAS ATIVIDADES GERAIS DO PSF	10.301.1003.2154.0000						1.181.000,00
3 DESPESAS CORREN'						1.181.000,00	
3 OUTRAS DESPESAS CORRENTES					1.181.000,00		
DIÁRIAS - CIVIL			3.3.90.14.00	1.000,00			
MATERIAL DE CONSUMO			3.3.90.30.00	5.000,00			
MATERIAL DE CONSUMO			3.3.90.30.00	30.000,00			
MATERIAL DE CONSUMO			3.3.90.30.00	430.000,00			
Material, Bem ou Serviço para Distribuição Gratuita			3.3.90.32.00	1.000,00			
Material, Bem ou Serviço para Distribuição Gratuita			3.3.90.32.00	1.000,00			
OUTROS SERVIÇOS DE TERCEIROS - PESSOA FÍSICA			3.3.90.36.00	30.000,00			
OUTROS SERVIÇOS DE TERCEIROS - PESSOA FÍSICA			3.3.90.36.00	20.000,00			
OUTROS SERVIÇOS DE TERCEIROS - PESSOA FÍSICA			3.3.90.36.00	450.000,00			
OUTROS SERVIÇOS DE TERCEIROS - PESSOA JURÍDICA			3.3.90.39.00	5.000,00			
OUTROS SERVIÇOS DE TERCEIROS - PESSOA JURÍDICA			3.3.90.39.00	20.000,00			
OUTROS SERVIÇOS DE TERCEIROS - PESSOA JURÍDICA			3.3.90.39.00	149.000,00			
OBRIGAÇÕES TRIBUTÁRIAS E CONTRIBUTIVAS			3.3.90.47.00	5.000,00			
OBRIGAÇÕES TRIBUTÁRIAS E CONTRIBUTIVAS			3.3.90.47.00	30.000,00			
DESPESAS DE EXERCÍCIOS ANTERIORES			3.3.90.92.00	1.000,00			
DESPESAS DE EXERCÍCIOS ANTERIORES			3.3.90.92.00	3.000,00			

**PREFEITURA MUNICIPAL DE BONITO**

RUA CÔNEGO CAVALCANTI, Nº 40 - CENTRO - CNPJ:10121515/0001-01

BONITO
FACIENDO HISTÓRIA

Orçamento Programa - Exercício de 2019

DEMONSTRATIVO DE COMPATIBILIDADE PPA E LOA

PODER 02 PODER EXECUTIVO
 ORGÃO 13 SECRETARIA MUNICIPAL DE SAÚDE
 UNIDADE 01 FUNDO MUNICIPAL DE SAÚDE (ENTIDADE SUPERVISIONADA)

Aplicacao Programada	Proj/Ativ	Finalidade F.R. - C.A.	Categoria	Detalhada	TotalGrupo	Total Categ.	Total Func.
AQUISIÇÃO DE EQUIPAMENTOS, MÓVEIS E UTENSÍLIOS PARA O PACS	10.301.1004.1114.0000						5.000,00
4 DESPESAS DE CAPIT						5.000,00	
4 INVESTIMENTOS					5.000,00		
EQUIPAMENTOS E MATERIAL PERMANENTE			4.4.90.52.00	5.000,00			
Aquisição de Veículos do PACS	10.301.1004.1154.0000						50.000,00
4 DESPESAS DE CAPIT						50.000,00	
4 INVESTIMENTOS					50.000,00		
EQUIPAMENTOS E MATERIAL PERMANENTE			4.4.90.52.00	50.000,00			
GESTÃO DE PESSOAL DO PACS	10.301.1004.2155.0000						1.428.000,00
3 DESPESAS CORREN'						1.428.000,00	
1 PESSOAL E ENCARGOS SOCIAIS					1.428.000,00		
CONTRATAÇÃO POR TEMPO DETERMINADO			3.1.90.04.00	1.000,00			
CONTRATAÇÃO POR TEMPO DETERMINADO			3.1.90.04.00	1.000,00			
OBRIGAÇÕES PATRONAIS			3.1.90.04.15	1.000,00			
OBRIGAÇÕES PATRONAIS			3.1.90.04.15	1.000,00			
VENCIMENTOS E VANTAGENS FIXAS - PESSOAL CIVIL			3.1.90.11.00	1.000,00			
VENCIMENTOS E VANTAGENS FIXAS - PESSOAL CIVIL			3.1.90.11.00	1.223.000,00			
OBRIGAÇÕES PATRONAIS			3.1.90.13.00	1.000,00			
OUTRAS DESPESAS VARIÁVEIS - PESSOAL CIVIL			3.1.90.16.00	1.000,00			
DESPESAS DE EXERCÍCIOS ANTERIORES			3.1.90.92.00	1.000,00			
RESSARCIMENTO DE DESPESAS DE PESSOAL REQUISITADO			3.1.90.96.00	1.000,00			
OBRIGAÇÕES PATRONAIS - INTRA-ORÇAMENTÁRIO			3.1.91.13.00	1.000,00			
OBRIGAÇÕES PATRONAIS - INTRA-ORÇAMENTÁRIO			3.1.91.13.00	195.000,00			
MANUTENÇÃO DAS ATIVIDADES GERAIS DO PACS	10.301.1004.2156.0000						85.000,00
3 DESPESAS CORREN'						85.000,00	
3 OUTRAS DESPESAS CORRENTES					85.000,00		
DIÁRIAS - CIVIL			3.3.90.14.00	1.000,00			
MATERIAL DE CONSUMO			3.3.90.30.00	2.000,00			
MATERIAL DE CONSUMO			3.3.90.30.00	55.000,00			
OUTROS SERVIÇOS DE TERCEIROS - PESSOA FÍSICA			3.3.90.36.00	2.000,00			
OUTROS SERVIÇOS DE TERCEIROS - PESSOA FÍSICA			3.3.90.36.00	10.000,00			
OUTROS SERVIÇOS DE TERCEIROS - PESSOA JURÍDICA			3.3.90.39.00	2.000,00			
OUTROS SERVIÇOS DE TERCEIROS - PESSOA JURÍDICA			3.3.90.39.00	10.000,00			
OBRIGAÇÕES TRIBUTÁRIAS E CONTRIBUTIVAS			3.3.90.47.00	1.000,00			
OBRIGAÇÕES TRIBUTÁRIAS E CONTRIBUTIVAS			3.3.90.47.00	1.000,00			
DESPESAS DE EXERCÍCIOS ANTERIORES			3.3.90.92.00	1.000,00			
AQUISIÇÃO DE EQUIPAMENTOS, MÓVEIS E UTENSÍLIOS PARA O SAÚDE BUCAL - SB	10.301.1005.1115.0000						5.000,00
4 DESPESAS DE CAPIT						5.000,00	
4 INVESTIMENTOS					5.000,00		
EQUIPAMENTOS E MATERIAL PERMANENTE			4.4.90.52.00	5.000,00			
GESTÃO DE PESSOAL DO SAÚDE BUCAL - SB	10.301.1005.2157.0000						638.000,00
3 DESPESAS CORREN'						638.000,00	

**DEMONSTRATIVO DE COMPATIBILIDADE PPA E LOA**

PODER 02 PODER EXECUTIVO
 ORGÃO 13 SECRETARIA MUNICIPAL DE SAÚDE
 UNIDADE 01 FUNDO MUNICIPAL DE SAÚDE (ENTIDADE SUPERVISIONADA)

Aplicacao Programada	Proj/Ativ	Finalidade	Categoria	Detalhada	TotalGrupo	Total Categ.	Total Func.
		F.R. - C.A.					
GESTÃO DE PESSOAL DO SAÚDE BUCAL - SB	10.301.1005.2157.0000						638.000,00
3	DESPESAS CORREN'						638.000,00
1	PESSOAL E ENCARGOS SOCIAIS				638.000,00		
	CONTRATAÇÃO POR TEMPO DETERMINADO		3.1.90.04.00	1.000,00			
	CONTRATAÇÃO POR TEMPO DETERMINADO		3.1.90.04.00	480.000,00			
	OBRIGAÇÕES PATRONAIS		3.1.90.04.15	1.000,00			
	OBRIGAÇÕES PATRONAIS		3.1.90.04.15	50.000,00			
	VENCIMENTOS E VANTAGENS FIXAS - PESSOAL CIVIL		3.1.90.11.00	1.000,00			
	VENCIMENTOS E VANTAGENS FIXAS - PESSOAL CIVIL		3.1.90.11.00	93.000,00			
	OBRIGAÇÕES PATRONAIS		3.1.90.13.00	1.000,00			
	OUTRAS DESPESAS VARIÁVEIS - PESSOAL CIVIL		3.1.90.16.00	1.000,00			
	DESPESAS DE EXERCÍCIOS ANTERIORES		3.1.90.92.00	1.000,00			
	RESSARCIMENTO DE DESPESAS DE PESSOAL REQUISITADO		3.1.90.96.00	1.000,00			
	OBRIGAÇÕES PATRONAIS - INTRA-ORÇAMENTÁRIO		3.1.91.13.00	1.000,00			
	OBRIGAÇÕES PATRONAIS - INTRA-ORÇAMENTÁRIO		3.1.91.13.00	7.000,00			
MANUTENÇÃO DAS ATIVIDADES GERAIS DO SAÚDE BUCAL - SB	10.301.1005.2158.0000						129.000,00
3	DESPESAS CORREN'						129.000,00
3	OUTRAS DESPESAS CORRENTES				129.000,00		
	DIÁRIAS - CIVIL		3.3.90.14.00	1.000,00			
	MATERIAL DE CONSUMO		3.3.90.30.00	2.000,00			
	MATERIAL DE CONSUMO		3.3.90.30.00	65.000,00			
	OUTROS SERVIÇOS DE TERCEIROS - PESSOA FÍSICA		3.3.90.36.00	2.000,00			
	OUTROS SERVIÇOS DE TERCEIROS - PESSOA FÍSICA		3.3.90.36.00	15.000,00			
	OUTROS SERVIÇOS DE TERCEIROS - PESSOA JURÍDICA		3.3.90.39.00	2.000,00			
	OUTROS SERVIÇOS DE TERCEIROS - PESSOA JURÍDICA		3.3.90.39.00	35.000,00			
	OBRIGAÇÕES TRIBUTÁRIAS E CONTRIBUTIVAS		3.3.90.47.00	1.000,00			
	OBRIGAÇÕES TRIBUTÁRIAS E CONTRIBUTIVAS		3.3.90.47.00	5.000,00			
	DESPESAS DE EXERCÍCIOS ANTERIORES		3.3.90.92.00	1.000,00			
GESTÃO DE PESSOAL DO NASF	10.301.1006.2159.0000						222.000,00
3	DESPESAS CORREN'						222.000,00
1	PESSOAL E ENCARGOS SOCIAIS				222.000,00		
	CONTRATAÇÃO POR TEMPO DETERMINADO		3.1.90.04.00	1.000,00			
	CONTRATAÇÃO POR TEMPO DETERMINADO		3.1.90.04.00	194.000,00			
	OBRIGAÇÕES PATRONAIS		3.1.90.04.15	1.000,00			
	OBRIGAÇÕES PATRONAIS		3.1.90.04.15	15.000,00			
	VENCIMENTOS E VANTAGENS FIXAS - PESSOAL CIVIL		3.1.90.11.00	1.000,00			
	VENCIMENTOS E VANTAGENS FIXAS - PESSOAL CIVIL		3.1.90.11.00	2.000,00			
	OBRIGAÇÕES PATRONAIS		3.1.90.13.00	2.000,00			
	OUTRAS DESPESAS VARIÁVEIS - PESSOAL CIVIL		3.1.90.16.00	1.000,00			
	DESPESAS DE EXERCÍCIOS ANTERIORES		3.1.90.92.00	1.000,00			
	RESSARCIMENTO DE DESPESAS DE PESSOAL REQUISITADO		3.1.90.96.00	1.000,00			
	OBRIGAÇÕES PATRONAIS - INTRA-ORÇAMENTÁRIO		3.1.91.13.00	1.000,00			
	OBRIGAÇÕES PATRONAIS - INTRA-ORÇAMENTÁRIO		3.1.91.13.00	2.000,00			
MANUTENÇÃO DAS ATIVIDADES GERAIS DO NASF	10.301.1006.2160.0000						50.000,00
3	DESPESAS CORREN'					50.000,00	



DEMONSTRATIVO DE COMPATIBILIDADE PPA E LOA

PODER 02 PODER EXECUTIVO
 ORGÃO 13 SECRETARIA MUNICIPAL DE SAÚDE
 UNIDADE 01 FUNDO MUNICIPAL DE SAÚDE (ENTIDADE SUPERVISIONADA)

Aplicacao Programada	Proj/Ativ	Finalidade	Categoria	Detalhada	TotalGrupo	Total Categ.	Total Func.
		F.R. - C.A.					
MANUTENÇÃO DAS ATIVIDADES GERAIS DO NASF	10.301.1006.2160.0000						50,000.00
3 DESPESAS CORREN'						50,000.00	50,000.00
3 OUTRAS DESPESAS CORRENTES					50,000.00		
DIÁRIAS - CIVIL			3.3.90.14.00	1,000.00			
MATERIAL DE CONSUMO			3.3.90.30.00	2,000.00			
MATERIAL DE CONSUMO			3.3.90.30.00	10,000.00			
OUTROS SERVIÇOS DE TERCEIROS - PESSOA FÍSICA			3.3.90.36.00	2,000.00			
OUTROS SERVIÇOS DE TERCEIROS - PESSOA FÍSICA			3.3.90.36.00	20,000.00			
OUTROS SERVIÇOS DE TERCEIROS - PESSOA JURÍDICA			3.3.90.39.00	2,000.00			
OUTROS SERVIÇOS DE TERCEIROS - PESSOA JURÍDICA			3.3.90.39.00	10,000.00			
OBRIGAÇÕES TRIBUTÁRIAS E CONTRIBUTIVAS			3.3.90.47.00	1,000.00			
OBRIGAÇÕES TRIBUTÁRIAS E CONTRIBUTIVAS			3.3.90.47.00	1,000.00			
DESPESAS DE EXERCÍCIOS ANTERIORES			3.3.90.92.00	1,000.00			
MANUTENÇÃO DAS AÇÕES DA ACADEMIA DA SAÚDE	10.301.1007.2161.0000						40,000.00
3 DESPESAS CORREN'						40,000.00	40,000.00
3 OUTRAS DESPESAS CORRENTES					40,000.00		
MATERIAL DE CONSUMO			3.3.90.30.00	5,000.00			
OUTROS SERVIÇOS DE TERCEIROS - PESSOA FÍSICA			3.3.90.36.00	25,000.00			
OUTROS SERVIÇOS DE TERCEIROS - PESSOA JURÍDICA			3.3.90.39.00	5,000.00			
OBRIGAÇÕES TRIBUTÁRIAS E CONTRIBUTIVAS			3.3.90.47.00	5,000.00			
AQUISIÇÃO DE EQUIPAMENTOS, MÓVEIS E UTENSÍLIOS PARA O CEO	10.301.1009.1119.0000						5,000.00
4 DESPESAS DE CAPIT						5,000.00	5,000.00
4 INVESTIMENTOS					5,000.00		
EQUIPAMENTOS E MATERIAL PERMANENTE			4.4.90.52.00	5,000.00			
GESTÃO DE PESSOAL DO CEO	10.301.1009.2165.0000						225,000.00
3 DESPESAS CORREN'						225,000.00	225,000.00
1 PESSOAL E ENCARGOS SOCIAIS					225,000.00		
CONTRATAÇÃO POR TEMPO DETERMINADO			3.1.90.04.00	1,000.00			
CONTRATAÇÃO POR TEMPO DETERMINADO			3.1.90.04.00	190,000.00			
OBRIGAÇÕES PATRONAIS			3.1.90.04.15	5,000.00			
OBRIGAÇÕES PATRONAIS			3.1.90.04.15	20,000.00			
VENCIMENTOS E VANTAGENS FIXAS - PESSOAL CIVIL			3.1.90.11.00	1,000.00			
VENCIMENTOS E VANTAGENS FIXAS - PESSOAL CIVIL			3.1.90.11.00	1,000.00			
OBRIGAÇÕES PATRONAIS			3.1.90.13.00	1,000.00			
OBRIGAÇÕES PATRONAIS			3.1.90.13.00	1,000.00			
OUTRAS DESPESAS VARIÁVEIS - PESSOAL CIVIL			3.1.90.16.00	1,000.00			
DESPESAS DE EXERCÍCIOS ANTERIORES			3.1.90.92.00	1,000.00			
RESSARCIMENTO DE DESPESAS DE PESSOAL REQUISITADO			3.1.90.96.00	1,000.00			
OBRIGAÇÕES PATRONAIS - INTRA-ORÇAMENTÁRIO			3.1.91.13.00	1,000.00			
OBRIGAÇÕES PATRONAIS - INTRA-ORÇAMENTÁRIO			3.1.91.13.00	1,000.00			
MANUTENÇÃO DAS ATIVIDADES GERAIS DO CEO	10.301.1009.2166.0000						182,000.00
3 DESPESAS CORREN'						182,000.00	182,000.00
3 OUTRAS DESPESAS CORRENTES					182,000.00		
DIÁRIAS - CIVIL			3.3.90.14.00	1,000.00			
MATERIAL DE CONSUMO			3.3.90.30.00	2,000.00			
MATERIAL DE CONSUMO			3.3.90.30.00	45,000.00			
OUTROS SERVIÇOS DE TERCEIROS - PESSOA FÍSICA			3.3.90.36.00	2,000.00			
OUTROS SERVIÇOS DE TERCEIROS - PESSOA FÍSICA			3.3.90.36.00	45,000.00			
OUTROS SERVIÇOS DE TERCEIROS - PESSOA JURÍDICA			3.3.90.39.00	2,000.00			
OUTROS SERVIÇOS DE TERCEIROS - PESSOA JURÍDICA			3.3.90.39.00	80,000.00			
OBRIGAÇÕES TRIBUTÁRIAS E CONTRIBUTIVAS			3.3.90.47.00	1,000.00			
OBRIGAÇÕES TRIBUTÁRIAS E CONTRIBUTIVAS			3.3.90.47.00	4,000.00			

DEMONSTRATIVO DE COMPATIBILIDADE PPA E LOA

PODER 02 PODER EXECUTIVO
ORGÃO 13 SECRETARIA MUNICIPAL DE SAÚDE
UNIDADE 01 FUNDO MUNICIPAL DE SAÚDE (ENTIDADE SUPERVISIONADA)

Aplicacao Programada	Proj/Ativ	Finalidade F.R. - C.A.	Categoria	Detalhada	TotalGrupo	Total Categ.	Total Func.
MANUTENÇÃO DAS ATIVIDADES GERAIS DO CEO	10.301.1009.2166.0000						182.000,00
CONSTRUÇÃO, REFORMA E AMPLIAÇÃO DE UNIDADES BÁSICAS DE SAÚDE - UBS	10.301.1018.1129.0000						513.000,00
4 DESPESAS DE CAPIT						513.000,00	
4 INVESTIMENTOS					513.000,00		
OBRAS E INSTALAÇÕES			4.4.90.51.00	5.000,00			
OBRAS E INSTALAÇÕES			4.4.90.51.00	488.000,00			
OBRAS E INSTALAÇÕES			4.4.90.51.00	20.000,00			
MANUTENÇÃO DAS ATIVIDADES DO PROGRAMA SAÚDE NA ESCOLA - PSE	10.301.1019.2162.0000						122.000,00
3 DESPESAS CORREN'						122.000,00	
1 PESSOAL E ENCARGOS SOCIAIS					57.000,00		
CONTRATAÇÃO POR TEMPO DETERMINADO			3.1.90.04.00	51.000,00			
OBRIGAÇÕES PATRONAIS			3.1.90.04.15	6.000,00			
3 OUTRAS DESPESAS CORRENTES					65.000,00		
MATERIAL DE CONSUMO			3.3.90.30.00	1.000,00			
MATERIAL DE CONSUMO			3.3.90.30.00	30.000,00			
OUTROS SERVIÇOS DE TERCEIROS - PESSOA FÍSICA			3.3.90.36.00	1.000,00			
OUTROS SERVIÇOS DE TERCEIROS - PESSOA FÍSICA			3.3.90.36.00	18.000,00			
OUTROS SERVIÇOS DE TERCEIROS - PESSOA JURÍDICA			3.3.90.39.00	1.000,00			
OUTROS SERVIÇOS DE TERCEIROS - PESSOA JURÍDICA			3.3.90.39.00	12.000,00			
OBRIGAÇÕES TRIBUTÁRIAS E CONTRIBUTIVAS			3.3.90.47.00	2.000,00			
AQUISIÇÃO DE AMBULÂNCIAS DO MAC	10.302.1008.1117.0000						100.000,00
4 DESPESAS DE CAPIT						100.000,00	
4 INVESTIMENTOS					100.000,00		
EQUIPAMENTOS E MATERIAL PERMANENTE			4.4.90.52.00	50.000,00			
EQUIPAMENTOS E MATERIAL PERMANENTE			4.4.90.52.00	30.000,00			
EQUIPAMENTOS E MATERIAL PERMANENTE			4.4.90.52.00	20.000,00			
AQUISIÇÃO DE EQUIPAMENTOS, MÓVEIS E TENSÍLIOS PARA O MAC	10.302.1008.1118.0000						175.000,00
4 DESPESAS DE CAPIT						175.000,00	
4 INVESTIMENTOS					175.000,00		
EQUIPAMENTOS E MATERIAL PERMANENTE			4.4.90.52.00	15.000,00			
EQUIPAMENTOS E MATERIAL PERMANENTE			4.4.90.52.00	150.000,00			
EQUIPAMENTOS E MATERIAL PERMANENTE			4.4.90.52.00	10.000,00			
GESTÃO DE PESSOAL DO MAC	10.302.1008.2163.0000						5.615.000,00
3 DESPESAS CORREN'						5.615.000,00	





DEMONSTRATIVO DE COMPATIBILIDADE PPA E LOA

PODER 02 PODER EXECUTIVO
 ORGÃO 13 SECRETARIA MUNICIPAL DE SAÚDE
 UNIDADE 01 FUNDO MUNICIPAL DE SAÚDE (ENTIDADE SUPERVISIONADA)

Aplicacao Programada	Proj/Ativ	Finalidade	Categoria	Detalhada	TotalGrupo	Total Categ.	Total Func.
		F.R. - C.A.					
GESTÃO DE PESSOAL DO MAC	10.302.1008.2163.0000						5,615,000,00
3 DESPESAS CORREN'						5,615,000,00	
1 PESSOAL E ENCARGOS SOCIAIS					5,615,000,00		
CONTRATAÇÃO POR TEMPO DETERMINADO			3.1.90.04.00	2,018,000,00			
CONTRATAÇÃO POR TEMPO DETERMINADO			3.1.90.04.00	1,400,000,00			
OBRIGAÇÕES PATRONAIS			3.1.90.04.15	271,000,00			
OBRIGAÇÕES PATRONAIS			3.1.90.04.15	5,000,00			
VENCIMENTOS E VANTAGENS FIXAS - PESSOAL CIVIL			3.1.90.11.00	1,630,000,00			
VENCIMENTOS E VANTAGENS FIXAS - PESSOAL CIVIL			3.1.90.11.00	5,000,00			
OBRIGAÇÕES PATRONAIS			3.1.90.13.00	5,000,00			
OBRIGAÇÕES PATRONAIS			3.1.90.13.00	3,000,00			
OUTRAS DESPESAS VARIÁVEIS - PESSOAL CIVIL			3.1.90.16.00	1,000,00			
OUTRAS DESPESAS VARIÁVEIS - PESSOAL CIVIL			3.1.90.16.00	1,000,00			
DESPESAS DE EXERCÍCIOS ANTERIORES			3.1.90.92.00	1,000,00			
DESPESAS DE EXERCÍCIOS ANTERIORES			3.1.90.92.00	1,000,00			
RESSARCIMENTO DE DESPESAS DE PESSOAL REQUISITADO			3.1.90.96.00	1,000,00			
RESSARCIMENTO DE DESPESAS DE PESSOAL REQUISITADO			3.1.90.96.00	1,000,00			
OBRIGAÇÕES PATRONAIS - INTRA-ORÇAMENTÁRIO			3.1.91.13.00	270,000,00			
OBRIGAÇÕES PATRONAIS - INTRA-ORÇAMENTÁRIO			3.1.91.13.00	2,000,00			
MANUTENÇÃO DAS ATIVIDADES GERAIS DO MAC	10.302.1008.2164.0000						2,185,000,00
3 DESPESAS CORREN'						2,185,000,00	
3 OUTRAS DESPESAS CORRENTES					2,185,000,00		
DIÁRIAS - CIVIL			3.3.90.14.00	40,000,00			
MATERIAL DE CONSUMO			3.3.90.30.00	200,000,00			
MATERIAL DE CONSUMO			3.3.90.30.00	775,000,00			
MATERIAL DE CONSUMO			3.3.90.30.00	50,000,00			
MATERIAL DE CONSUMO			3.3.90.30.00	10,000,00			
Material, Bem ou Serviço para Distribuição Gratuita			3.3.90.32.00	30,000,00			
Material, Bem ou Serviço para Distribuição Gratuita			3.3.90.32.00	30,000,00			
OUTROS SERVIÇOS DE TERCEIROS - PESSOA FÍSICA			3.3.90.36.00	200,000,00			
OUTROS SERVIÇOS DE TERCEIROS - PESSOA FÍSICA			3.3.90.36.00	200,000,00			
OUTROS SERVIÇOS DE TERCEIROS - PESSOA FÍSICA			3.3.90.36.00	50,000,00			
OUTROS SERVIÇOS DE TERCEIROS - PESSOA FÍSICA			3.3.90.36.00	10,000,00			
OUTROS SERVIÇOS DE TERCEIROS - PESSOA JURÍDICA			3.3.90.39.00	200,000,00			
OUTROS SERVIÇOS DE TERCEIROS - PESSOA JURÍDICA			3.3.90.39.00	300,000,00			
OUTROS SERVIÇOS DE TERCEIROS - PESSOA JURÍDICA			3.3.90.39.00	50,000,00			
OUTROS SERVIÇOS DE TERCEIROS - PESSOA JURÍDICA			3.3.90.39.00	9,000,00			
OBRIGAÇÕES TRIBUTÁRIAS E CONTRIBUTIVAS			3.3.90.47.00	15,000,00			
OBRIGAÇÕES TRIBUTÁRIAS E CONTRIBUTIVAS			3.3.90.47.00	15,000,00			
OBRIGAÇÕES TRIBUTÁRIAS E CONTRIBUTIVAS			3.3.90.47.00	1,000,00			
AQUISIÇÃO DE EQUIPAMENTOS, MÓVEIS E UTENSÍLIOS PARA O SAMU	10.302.1010.1120.0000						15,000,00
4 DESPESAS DE CAPIT						15,000,00	
4 INVESTIMENTOS					15,000,00		
EQUIPAMENTOS E MATERIAL PERMANENTE			4.4.90.52.00	5,000,00			
EQUIPAMENTOS E MATERIAL PERMANENTE			4.4.90.52.00	10,000,00			
GESTÃO DE PESSOAL DO SAMU	10.302.1010.2167.0000						153,000,00
3 DESPESAS CORREN'						153,000,00	

DEMONSTRATIVO DE COMPATIBILIDADE PPA E LOA

PODER 02 PODER EXECUTIVO
 ORGÃO 13 SECRETARIA MUNICIPAL DE SAÚDE
 UNIDADE 01 FUNDO MUNICIPAL DE SAÚDE (ENTIDADE SUPERVISIONADA)

Aplicacao Programada	Proj/Ativ	Finalidade	Categoria	Detalhada	TotalGrupo	Total Categ.	Total Func.
		F.R. - C.A.					
GESTÃO DE PESSOAL DO SAMU	10.302.1010.2167.0000						153.000,00
3 DESPESAS CORREN'						153.000,00	153.000,00
1 PESSOAL E ENCARGOS SOCIAIS							
CONTRATAÇÃO POR TEMPO DETERMINADO			3.1.90.04.00	5.000,00			
CONTRATAÇÃO POR TEMPO DETERMINADO			3.1.90.04.00	112.000,00			
OBRIGAÇÕES PATRONAIS			3.1.90.04.15	1.000,00			
OBRIGAÇÕES PATRONAIS			3.1.90.04.15	25.000,00			
VENCIMENTOS E VANTAGENS FIXAS - PESSOAL CIVIL			3.1.90.11.00	1.000,00			
VENCIMENTOS E VANTAGENS FIXAS - PESSOAL CIVIL			3.1.90.11.00	2.000,00			
OBRIGAÇÕES PATRONAIS			3.1.90.13.00	1.000,00			
OBRIGAÇÕES PATRONAIS			3.1.90.13.00	1.000,00			
OUTRAS DESPESAS VARIÁVEIS - PESSOAL CIVIL			3.1.90.16.00	1.000,00			
DESPESAS DE EXERCÍCIOS ANTERIORES			3.1.90.92.00	1.000,00			
RESSARCIMENTO DE DESPESAS DE PESSOAL REQUISITADO			3.1.90.96.00	1.000,00			
OBRIGAÇÕES PATRONAIS - INTRA-ORÇAMENTÁRIO			3.1.91.13.00	1.000,00			
OBRIGAÇÕES PATRONAIS - INTRA-ORÇAMENTÁRIO			3.1.91.13.00	1.000,00			
MANUTENÇÃO DAS ATIVIDADES GERAIS DO SAMU	10.302.1010.2168.0000						184.000,00
3 DESPESAS CORREN'						184.000,00	184.000,00
3 OUTRAS DESPESAS CORRENTES							
DIÁRIAS - CIVIL			3.3.90.14.00	1.000,00			
MATERIAL DE CONSUMO			3.3.90.30.00	1.000,00			
MATERIAL DE CONSUMO			3.3.90.30.00	70.000,00			
OUTROS SERVIÇOS DE TERCEIROS - PESSOA FÍSICA			3.3.90.36.00	1.000,00			
OUTROS SERVIÇOS DE TERCEIROS - PESSOA FÍSICA			3.3.90.36.00	50.000,00			
OUTROS SERVIÇOS DE TERCEIROS - PESSOA JURÍDICA			3.3.90.39.00	10.000,00			
OUTROS SERVIÇOS DE TERCEIROS - PESSOA JURÍDICA			3.3.90.39.00	50.000,00			
OBRIGAÇÕES TRIBUTÁRIAS E CONTRIBUTIVAS			3.3.90.47.00	1.000,00			
AQUISIÇÃO DE MICRO-ÔNIBUS PARA O TFD	10.302.1011.1121.0000						90.000,00
4 DESPESAS DE CAPIT						90.000,00	90.000,00
4 INVESTIMENTOS							
EQUIPAMENTOS E MATERIAL PERMANENTE			4.4.90.52.00	5.000,00			
EQUIPAMENTOS E MATERIAL PERMANENTE			4.4.90.52.00	50.000,00			
EQUIPAMENTOS E MATERIAL PERMANENTE			4.4.90.52.00	35.000,00			
AQUISIÇÃO DE VAN PARA O TFD	10.302.1011.1122.0000						90.000,00
4 DESPESAS DE CAPIT						90.000,00	90.000,00
4 INVESTIMENTOS							
EQUIPAMENTOS E MATERIAL PERMANENTE			4.4.90.52.00	5.000,00			
EQUIPAMENTOS E MATERIAL PERMANENTE			4.4.90.52.00	50.000,00			
EQUIPAMENTOS E MATERIAL PERMANENTE			4.4.90.52.00	35.000,00			
MANUTENÇÃO DAS AÇÕES DO TRATAMENTO FORA DO DOMICÍLIO - TFD	10.302.1011.2169.0000						375.000,00
3 DESPESAS CORREN'						375.000,00	375.000,00
3 OUTRAS DESPESAS CORRENTES							
MATERIAL DE CONSUMO			3.3.90.30.00	5.000,00			
OUTROS SERVIÇOS DE TERCEIROS - PESSOA FÍSICA			3.3.90.36.00	300.000,00			
OUTROS SERVIÇOS DE TERCEIROS - PESSOA JURÍDICA			3.3.90.39.00	5.000,00			
OBRIGAÇÕES TRIBUTÁRIAS E CONTRIBUTIVAS			3.3.90.47.00	5.000,00			
OUTROS AUXÍLIOS FINANCEIROS A PESSOA FÍSICA			3.3.90.48.00	60.000,00			
MANUTENÇÃO DAS AÇÕES DO MAIS MÉDICOS	10.302.1012.2170.0000						131.000,00
3 DESPESAS CORREN'						131.000,00	131.000,00



DEMONSTRATIVO DE COMPATIBILIDADE PPA E LOA

PODER 02 PODER EXECUTIVO
 ORGÃO 13 SECRETARIA MUNICIPAL DE SAÚDE
 UNIDADE 01 FUNDO MUNICIPAL DE SAÚDE (ENTIDADE SUPERVISIONADA)

Aplicacao Programada	Proj/Ativ	Finalidade	Categoria	Detalhada	TotalGrupo	Total Categ.	Total Func.
		F.R. - C.A.					
MANUTENÇÃO DAS AÇÕES DO MAIS MÉDICOS	10.302.1012.2170.0000						131.000,00
3 DESPESAS CORREN'						131.000,00	
3 OUTRAS DESPESAS CORRENTES					131.000,00		
MATERIAL DE CONSUMO			3.3.90.30.00	2.000,00			
OUTROS SERVIÇOS DE TERCEIROS - PESSOA FÍSICA			3.3.90.36.00	2.000,00			
OUTROS SERVIÇOS DE TERCEIROS - PESSOA JURÍDICA			3.3.90.39.00	2.000,00			
OUTROS AUXÍLIOS FINANCEIROS A PESSOA FÍSICA			3.3.90.48.00	125.000,00			
AQUISIÇÃO DE EQUIPAMENTOS, MÓVEIS E UTENSÍLIOS PARA O SAÚDE MENTAL	10.302.1013.1123.0000						5.000,00
4 DESPESAS DE CAPIT						5.000,00	
4 INVESTIMENTOS					5.000,00		
EQUIPAMENTOS E MATERIAL PERMANENTE			4.4.90.52.00	5.000,00			
GESTÃO DE PESSOAL DO SAÚDE MENTAL	10.302.1013.2171.0000						450.000,00
3 DESPESAS CORREN'						450.000,00	
1 PESSOAL E ENCARGOS SOCIAIS					450.000,00		
CONTRATAÇÃO POR TEMPO DETERMINADO			3.1.90.04.00	80.000,00			
CONTRATAÇÃO POR TEMPO DETERMINADO			3.1.90.04.00	284.000,00			
OBRIGAÇÕES PATRONAIS			3.1.90.04.15	16.000,00			
OBRIGAÇÕES PATRONAIS			3.1.90.04.15	64.000,00			
VENCIMENTOS E VANTAGENS FIXAS - PESSOAL CIVIL			3.1.90.11.00	1.000,00			
VENCIMENTOS E VANTAGENS FIXAS - PESSOAL CIVIL			3.1.90.11.00	1.000,00			
OBRIGAÇÕES PATRONAIS			3.1.90.13.00	1.000,00			
OBRIGAÇÕES PATRONAIS			3.1.90.13.00	1.000,00			
OBRIGAÇÕES PATRONAIS - INTRA-ORÇAMENTÁRIO			3.1.91.13.00	1.000,00			
OBRIGAÇÕES PATRONAIS - INTRA-ORÇAMENTÁRIO			3.1.91.13.00	1.000,00			
MANUTENÇÃO DAS ATIVIDADES GERAIS DO SAÚDE MENTAL	10.302.1013.2172.0000						66.000,00
3 DESPESAS CORREN'						66.000,00	
3 OUTRAS DESPESAS CORRENTES					66.000,00		
MATERIAL DE CONSUMO			3.3.90.30.00	1.000,00			
MATERIAL DE CONSUMO			3.3.90.30.00	20.000,00			
OUTROS SERVIÇOS DE TERCEIROS - PESSOA FÍSICA			3.3.90.36.00	1.000,00			
OUTROS SERVIÇOS DE TERCEIROS - PESSOA FÍSICA			3.3.90.36.00	20.000,00			
OUTROS SERVIÇOS DE TERCEIROS - PESSOA JURÍDICA			3.3.90.39.00	1.000,00			
OUTROS SERVIÇOS DE TERCEIROS - PESSOA JURÍDICA			3.3.90.39.00	20.000,00			
OBRIGAÇÕES TRIBUTÁRIAS E CONTRIBUTIVAS			3.3.90.47.00	1.000,00			
OUTROS AUXÍLIOS FINANCEIROS A PESSOA FÍSICA			3.3.90.48.00	1.000,00			
OUTROS AUXÍLIOS FINANCEIROS A PESSOA FÍSICA			3.3.90.48.00	1.000,00			
CONSTRUÇÃO, REFORMA E/OU AMPLIAÇÃO DA ESTRUTURA FÍSICA DA SAÚDE	10.302.1018.1128.0000						325.000,00
4 DESPESAS DE CAPIT						325.000,00	
4 INVESTIMENTOS					325.000,00		
OBRAS E INSTALAÇÕES			4.4.90.51.00	25.000,00			
OBRAS E INSTALAÇÕES			4.4.90.51.00	50.000,00			
OBRAS E INSTALAÇÕES			4.4.90.51.00	250.000,00			
AQUISIÇÃO DE EQUIPAMENTOS, MÓVEIS E UTENSÍLIOS PARA ASSISTÊNCIA FARMACÉUTICA	10.303.1016.1124.0000						5.000,00
4 DESPESAS DE CAPIT						5.000,00	
4 INVESTIMENTOS					5.000,00		
EQUIPAMENTOS E MATERIAL PERMANENTE			4.4.90.52.00	5.000,00			
MANUTENÇÃO DA ASSISTÊNCIA FARMACÉUTICA	10.303.1016.2173.0000						377.000,00



DEMONSTRATIVO DE COMPATIBILIDADE PPA E LOA

PODER 02 PODER EXECUTIVO
 ORGÃO 13 SECRETARIA MUNICIPAL DE SAÚDE
 UNIDADE 01 FUNDO MUNICIPAL DE SAÚDE (ENTIDADE SUPERVISIONADA)

Aplicacao Programada	Proj/Ativ	Finalidade	Categoria	Detalhada	TotalGrupo	Total Categ.	Total Func.
		F.R. - C.A.					
BÁSICA							
3	DESPESAS CORREN'					377.000,00	
3	OUTRAS DESPESAS CORRENTES				377.000,00		
	MATERIAL DE CONSUMO		3.3.90.30.00	5.000,00			
	MATERIAL DE CONSUMO		3.3.90.30.00	190.000,00			
	Material, Bem ou Serviço para Distribuição Gratuita		3.3.90.32.00	5.000,00			
	Material, Bem ou Serviço para Distribuição Gratuita		3.3.90.32.00	80.000,00			
	Material, Bem ou Serviço para Distribuição Gratuita		3.3.90.32.00	50.000,00			
	OUTROS SERVIÇOS DE TERCEIROS - PESSOA FÍSICA		3.3.90.36.00	5.000,00			
	OUTROS SERVIÇOS DE TERCEIROS - PESSOA FÍSICA		3.3.90.36.00	15.000,00			
	OUTROS SERVIÇOS DE TERCEIROS - PESSOA JURÍDICA		3.3.90.39.00	5.000,00			
	OUTROS SERVIÇOS DE TERCEIROS - PESSOA JURÍDICA		3.3.90.39.00	20.000,00			
	OBRIGAÇÕES TRIBUTÁRIAS E CONTRIBUTIVAS		3.3.90.47.00	2.000,00			
MANUTENÇÃO DA ASSISTÊNCIA FARMACÊUTICA COMPLEMENTAR	10.303.1016.2174.0000						5.000,00
3	DESPESAS CORREN'						5.000,00
3	OUTRAS DESPESAS CORRENTES				5.000,00		
	Material, Bem ou Serviço para Distribuição Gratuita		3.3.90.32.00	5.000,00			
AQUISIÇÃO DE VEÍCULOS DA VIGILÂNCIA SANITÁRIA	10.304.1014.1125.0000						20.000,00
4	DESPESAS DE CAPIT						20.000,00
4	INVESTIMENTOS				20.000,00		
	EQUIPAMENTOS E MATERIAL PERMANENTE		4.4.90.52.00	10.000,00			
	EQUIPAMENTOS E MATERIAL PERMANENTE		4.4.90.52.00	10.000,00			
AQUISIÇÃO DE EQUIPAMENTOS, MÓVEIS E UTENSÍLIOS PARA VIGILÂNCIA SANITÁRIA	10.304.1014.1126.0000						5.000,00
4	DESPESAS DE CAPIT						5.000,00
4	INVESTIMENTOS				5.000,00		
	EQUIPAMENTOS E MATERIAL PERMANENTE		4.4.90.52.00	5.000,00			
GESTÃO DE PESSOAL DA VIGILÂNCIA SANITÁRIA	10.304.1014.2175.0000						17.000,00
3	DESPESAS CORREN'						17.000,00
1	PESSOAL E ENCARGOS SOCIAIS				5.000,00		
	CONTRATAÇÃO POR TEMPO DETERMINADO		3.1.90.04.00	1.000,00			
	OBRIGAÇÕES PATRONAIS		3.1.90.04.15	1.000,00			
	VENCIMENTOS E VANTAGENS FIXAS - PESSOAL CIVIL		3.1.90.11.00	1.000,00			
	OBRIGAÇÕES PATRONAIS		3.1.90.13.00	1.000,00			
	OBRIGAÇÕES PATRONAIS - INTRA-ORÇAMENTÁRIO		3.1.91.13.00	1.000,00			
3	OUTRAS DESPESAS CORRENTES				12.000,00		
	DIÁRIAS - CIVIL		3.3.90.14.00	1.000,00			
	MATERIAL DE CONSUMO		3.3.90.30.00	1.000,00			
	MATERIAL DE CONSUMO		3.3.90.30.00	1.000,00			
	OUTROS SERVIÇOS DE TERCEIROS - PESSOA FÍSICA		3.3.90.36.00	1.000,00			
	OUTROS SERVIÇOS DE TERCEIROS - PESSOA FÍSICA		3.3.90.36.00	1.000,00			
	OUTROS SERVIÇOS DE TERCEIROS - PESSOA JURÍDICA		3.3.90.39.00	1.000,00			
	OUTROS SERVIÇOS DE TERCEIROS - PESSOA JURÍDICA		3.3.90.39.00	6.000,00			
AQUISIÇÃO DE EQUIPAMENTOS, MÓVEIS E UTENSÍLIOS PARA VIGILÂNCIA EM SAÚDE	10.305.1015.1127.0000						5.000,00
4	DESPESAS DE CAPIT						5.000,00
4	INVESTIMENTOS				5.000,00		
	EQUIPAMENTOS E MATERIAL PERMANENTE		4.4.90.52.00	5.000,00			
GESTÃO DE PESSOAL DA VIGILÂNCIA EM SAÚDE	10.305.1015.2176.0000						521.000,00





DEMONSTRATIVO DE COMPATIBILIDADE PPA E LOA

PODER 02 PODER EXECUTIVO
 ORGÃO 13 SECRETARIA MUNICIPAL DE SAÚDE
 UNIDADE 01 FUNDO MUNICIPAL DE SAÚDE (ENTIDADE SUPERVISIONADA)

Aplicacao Programada	Proj/Ativ	Finalidade F.R. - C.A.	Categoria	Detalhada	TotalGrupo	Total Categ.	Total Func.
GESTÃO DE PESSOAL DA VIGILÂNCIA EM SAÚDE	10.305.1015.2176.0000						521.000,00
3 DESPESAS CORREN'						521.000,00	
1 PESSOAL E ENCARGOS SOCIAIS					521.000,00		
CONTRATAÇÃO POR TEMPO DETERMINADO			3.1.90.04.00	158.000,00			
CONTRATAÇÃO POR TEMPO DETERMINADO			3.1.90.04.00	5.000,00			
OBRIGAÇÕES PATRONAIS			3.1.90.04.15	20.000,00			
OBRIGAÇÕES PATRONAIS			3.1.90.04.15	1.000,00			
VENCIMENTOS E VANTAGENS FIXAS - PESSOAL CIVIL			3.1.90.11.00	15.000,00			
VENCIMENTOS E VANTAGENS FIXAS - PESSOAL CIVIL			3.1.90.11.00	295.000,00			
OBRIGAÇÕES PATRONAIS			3.1.90.13.00	1.000,00			
OBRIGAÇÕES PATRONAIS			3.1.90.13.00	1.000,00			
OUTRAS DESPESAS VARIÁVEIS - PESSOAL CIVIL			3.1.90.16.00	1.000,00			
DESPESAS DE EXERCÍCIOS ANTERIORES			3.1.90.92.00	1.000,00			
OBRIGAÇÕES PATRONAIS - INTRA-ORÇAMENTÁRIO			3.1.91.13.00	3.000,00			
OBRIGAÇÕES PATRONAIS - INTRA-ORÇAMENTÁRIO			3.1.91.13.00	20.000,00			
MANUTENÇÃO DAS AÇÕES EM VIGILÂNCIA EM SAÚDE	10.305.1015.2177.0000						232.000,00
3 DESPESAS CORREN'						232.000,00	
3 OUTRAS DESPESAS CORRENTES					232.000,00		
DIÁRIAS - CIVIL			3.3.90.14.00	1.000,00			
MATERIAL DE CONSUMO			3.3.90.30.00	25.000,00			
MATERIAL DE CONSUMO			3.3.90.30.00	20.000,00			
MATERIAL DE CONSUMO			3.3.90.30.00	50.000,00			
OUTROS SERVIÇOS DE TERCEIROS - PESSOA FÍSICA			3.3.90.36.00	5.000,00			
OUTROS SERVIÇOS DE TERCEIROS - PESSOA FÍSICA			3.3.90.36.00	10.000,00			
OUTROS SERVIÇOS DE TERCEIROS - PESSOA FÍSICA			3.3.90.36.00	50.000,00			
OUTROS SERVIÇOS DE TERCEIROS - PESSOA JURÍDICA			3.3.90.39.00	5.000,00			
OUTROS SERVIÇOS DE TERCEIROS - PESSOA JURÍDICA			3.3.90.39.00	11.000,00			
OUTROS SERVIÇOS DE TERCEIROS - PESSOA JURÍDICA			3.3.90.39.00	51.000,00			
OBRIGAÇÕES TRIBUTÁRIAS E CONTRIBUTIVAS			3.3.90.47.00	3.000,00			
DESPESAS DE EXERCÍCIOS ANTERIORES			3.3.90.92.00	1.000,00			
MANUTENÇÃO DO PROGRAMA DE ALIMENTAÇÃO E NUTRIÇÃO	10.306.1017.2178.0000						31.000,00
3 DESPESAS CORREN'						31.000,00	
3 OUTRAS DESPESAS CORRENTES					31.000,00		
MATERIAL DE CONSUMO			3.3.90.30.00	21.000,00			
OUTROS SERVIÇOS DE TERCEIROS - PESSOA FÍSICA			3.3.90.36.00	5.000,00			
OUTROS SERVIÇOS DE TERCEIROS - PESSOA JURÍDICA			3.3.90.39.00	5.000,00			
AMORTIZAÇÃO DE DÍVIDAS PÚBLICAS	28.843.0000.0011.0000						20.000,00
3 DESPESAS CORREN'						10.000,00	
2 JUROS E ENCARGOS DA DÍVIDA					10.000,00		
JUROS SOBRE A DÍVIDA POR CONTRATO			3.2.90.21.00	5.000,00			
JUROS SOBRE A DÍVIDA POR CONTRATO - INTRA-ORÇAMENTAR			3.2.91.21.00	5.000,00			
4 DESPESAS DE CAPIT						10.000,00	
6 AMORTIZAÇÃO DA DÍVIDA					10.000,00		
PRINCIPAL DA DÍVIDA CONTRATUAL RESGATADA			4.6.90.71.00	10.000,00			
INDENIZAÇÕES E RESTITUIÇÕES DIVERSAS	28.843.0000.0012.0000						5.000,00
3 DESPESAS CORREN'						5.000,00	
3 OUTRAS DESPESAS CORRENTES					5.000,00		
INDENIZAÇÕES E RESTITUIÇÕES			3.3.90.93.00	5.000,00			
RESERVA DE CONTINGÊNCIA - FMS	99.999.9999.9900.0000						65.000,00
9 RESERVA DE CONTIN						65.000,00	

DEMONSTRATIVO DE COMPATIBILIDADE PPA E LOA

PODER 02 PODER EXECUTIVO
 ORGÃO 13 SECRETARIA MUNICIPAL DE SAÚDE
 UNIDADE 01 FUNDO MUNICIPAL DE SAÚDE (ENTIDADE SUPERVISIONADA)

Aplicacao Programada	Proj/Ativ	Finalidade F.R. - C.A.	Categoria	Detalhada	TotalGrupo	Total Categ.	Total Func.
RESERVA DE CONTINGÊNCIA - FMS	99.999.9999.9900.0000						65.000,00
9 RESERVA DE CONTIN						65.000,00	
9 RESERVA DE CONTINGÊNCIA					65.000,00		
RESERVA DE CONTINGÊNCIA			9.9.99.99.00	65.000,00			
TOTAL							19.920.000,00





DEMONSTRATIVO DE COMPATIBILIDADE PPA E LOA

PODER 02 PODER EXECUTIVO
 ORGÃO 14 BONITOPREV - FUNDO FINANCEIRO
 UNIDADE 00 BONITOPREV - FUNDO FINANCEIRO

Aplicacao Programada	Proj/Ativ	Finalidade	Categoria	Detalhada	TotalGrupo	Total Categ.	Total Func.
		F.R. - C.A.					
EXECUÇÃO DE OBRAS, AQUISIÇÃO DE MÓVEIS, IMÓVEIS, MÁQUINAS E EQUIPAMENTOS DIVERSOS - RPPS	04.122.0901.1036.0000						30.000,00
4	DESPESAS DE CAPIT					30.000,00	
4	INVESTIMENTOS				30.000,00		
	OUTRAS OBRAS E INSTALAÇÕES		4.4.90.51.99	10.000,00			
	EQUIPAMENTOS E MATERIAL PERMANENTE		4.4.90.52.00	10.000,00			
	AQUISIÇÃO DE IMÓVEIS		4.4.90.61.00	10.000,00			
GESTÃO ADMINISTRATIVA DO RPPS - FUNDO FINANCEIRO	04.122.0901.2074.0000						595.000,00
3	DESPESAS CORREN'					595.000,00	
1	PESSOAL E ENCARGOS SOCIAIS				105.000,00		
	CONTRATAÇÃO POR TEMPO DETERMINADO		3.1.90.04.00	5.000,00			
	Outros Benefícios Previdenciários do servidor ou do militar		3.1.90.05.00	10.000,00			
	VENCIMENTOS E VANTAGENS FIXAS - PESSOAL CIVIL		3.1.90.11.00	70.000,00			
	OBRIGAÇÕES PATRONAIS		3.1.90.13.00	10.000,00			
	OBRIGAÇÕES PATRONAIS - INTRA-ORÇAMENTÁRIO		3.1.91.13.00	10.000,00			
3	OUTRAS DESPESAS CORRENTES				490.000,00		
	DIÁRIAS - CIVIL		3.3.90.14.00	15.000,00			
	MATERIAL DE CONSUMO		3.3.90.30.00	15.000,00			
	PASSAGENS E DESPESAS COM LOCOMOÇÃO		3.3.90.33.00	10.000,00			
	SERVIÇOS DE CONSULTORIA		3.3.90.35.00	100.000,00			
	OUTROS SERVIÇOS DE TERCEIROS - PESSOA FÍSICA		3.3.90.36.00	30.000,00			
	OUTROS SERVIÇOS DE TERCEIROS - PESSOA JURÍDICA		3.3.90.39.00	300.000,00			
	OBRIGAÇÕES TRIBUTÁRIAS E CONTRIBUTIVAS		3.3.90.47.00	10.000,00			
	DESPESAS DE EXERCÍCIOS ANTERIORES		3.3.90.92.00	10.000,00			
CAPACITAÇÃO, TREINAMENTO E QUALIFICAÇÃO RPPS - FUNDO FINANCEIRO	04.122.0901.2075.0000						50.000,00
3	DESPESAS CORREN'					50.000,00	
3	OUTRAS DESPESAS CORRENTES				50.000,00		
	DIÁRIAS - CIVIL		3.3.90.14.00	10.000,00			
	MATERIAL DE CONSUMO		3.3.90.30.00	10.000,00			
	PASSAGENS E DESPESAS COM LOCOMOÇÃO		3.3.90.33.00	10.000,00			
	OUTROS SERVIÇOS DE TERCEIROS - PESSOA FÍSICA		3.3.90.36.00	10.000,00			
	OUTROS SERVIÇOS DE TERCEIROS - PESSOA JURÍDICA		3.3.90.39.00	10.000,00			
MANUTENÇÃO DAS ATIVIDADES PREVIDENCIÁRIAS - FUNDO FINANCEIRO	09.272.0902.2076.0000						8.729.000,00
3	DESPESAS CORREN'					8.729.000,00	
1	PESSOAL E ENCARGOS SOCIAIS				8.729.000,00		
	Aposentadorias, Reserva Remunerada e Reformas		3.1.90.01.00	3.000.000,00			
	Aposentadorias, Reserva Remunerada e Reformas		3.1.90.01.00	4.894.000,00			
	Pensões do RPPS e do Militar		3.1.90.03.00	800.000,00			
	Outros Benefícios Previdenciários do servidor ou do militar		3.1.90.05.00	20.000,00			
	DESPESAS DE EXERCÍCIOS ANTERIORES		3.1.90.92.00	15.000,00			
PRECATÓRIOS E SENTENÇAS RPPS - FUNDO FINANCEIRO	28.843.0902.0007.0000						20.000,00
3	DESPESAS CORREN'					20.000,00	
1	PESSOAL E ENCARGOS SOCIAIS				10.000,00		
	SENTENÇAS JUDICIAIS		3.1.90.91.00	10.000,00			
3	OUTRAS DESPESAS CORRENTES				10.000,00		
	SENTENÇAS JUDICIAIS		3.3.90.91.00	10.000,00			
AMORTIZAÇÃO DE DÍVIDA PÚBLICA RPPS - FUNDO	28.843.0902.0008.0000						10.000,00



PREFEITURA MUNICIPAL DE BONITO

RUA CÔNEGO CAVALCANTI, Nº 40 - CENTRO - CNPJ:10121515/0001-01

BONITO
MUNICÍPIO

Orçamento Programa - Exercício de 2019

DEMONSTRATIVO DE COMPATIBILIDADE PPA E LOA

PODER 02 PODER EXECUTIVO
 ORGÃO 14 BONITOPREV - FUNDO FINANCEIRO
 UNIDADE 00 BONITOPREV - FUNDO FINANCEIRO

Aplicacao Programada	Proj/Ativ	Finalidade F.R. - C.A.	Categoria	Detalhada	TotalGrupo	Total Categ.	Total Func.
FINANCEIRO							
4	DESPESAS DE CAPIT					10.000,00	
6	AMORTIZAÇÃO DA DÍVIDA				10.000,00		
	PRINCIPAL DA DÍVIDA CONTRATUAL RESGATADA		4.6.90.71.00	10.000,00			
COMPENSAÇÃO FINANCEIRA RPPS - FUNDO	28.843.0902.0009.0000						10.000,00
FINANCEIRO							
3	DESPESAS CORREN'					10.000,00	
3	OUTRAS DESPESAS CORRENTES				10.000,00		
	COMPENSAÇÃO PREVIDENCIÁRIA APOSENTADORIAS ENTRE RP		3.3.20.01.01	10.000,00			
INDENIZAÇÕES E RESTITUIÇÕES RPPS - FUNDO	28.846.0902.0006.0000						20.000,00
FINANCEIRO							
3	DESPESAS CORREN'					20.000,00	
1	PESSOAL E ENCARGOS SOCIAIS				10.000,00		
	INDENIZAÇÕES E RESTITUIÇÕES TRABALHISTAS		3.1.90.94.00	10.000,00			
3	OUTRAS DESPESAS CORRENTES				10.000,00		
	INDENIZAÇÕES E RESTITUIÇÕES		3.3.90.93.00	10.000,00			
TOTAL							9.464.000,00

DEMONSTRATIVO DE COMPATIBILIDADE PPA E LOA

PODER 02 PODER EXECUTIVO
ORGÃO 15 BONITOPREV - FUNDO PREVIDENCIÁRIO
UNIDADE 00 BONITOPREV - FUNDO PREVIDENCIÁRIO

Aplicação Programada	Proj/Ativ	Finalidade	Categoria	Detalhada	Total Grupo	Total Categ.	Total Func.
		F.R. - C.A.					
EXECUÇÃO DE OBRAS, AQUISIÇÃO DE MÓVEIS, IMÓVEIS, MÁQUINAS E EQUIPAMENTOS DIVERSOS - RPPS	04.122.0901.1036.0000						15.000,00
4 DESPESAS DE CAPIT						15.000,00	
4 INVESTIMENTOS					15.000,00		
OBRAS E INSTALAÇÕES			4.4.90.51.00	5.000,00			
EQUIPAMENTOS E MATERIAL PERMANENTE			4.4.90.52.00	5.000,00			
AQUISIÇÃO DE IMÓVEIS			4.4.90.61.00	5.000,00			
GESTÃO ADMINISTRATIVA DO RPPS - FUNDO PREVIDENCIÁRIO	04.122.0901.2072.0000						65.000,00
3 DESPESAS CORREN'						65.000,00	
1 PESSOAL E ENCARGOS SOCIAIS					25.000,00		
CONTRATAÇÃO POR TEMPO DETERMINADO			3.1.90.04.00	5.000,00			
Outros Benefícios Previdenciários do servidor ou do militar			3.1.90.05.00	5.000,00			
VENCIMENTOS E VANTAGENS FIXAS - PESSOAL CIVIL			3.1.90.11.00	5.000,00			
OBRIGAÇÕES PATRONAIS			3.1.90.13.00	5.000,00			
OBRIGAÇÕES PATRONAIS - INTRA-ORÇAMENTÁRIO			3.1.91.13.00	5.000,00			
3 OUTRAS DESPESAS CORRENTES					40.000,00		
DIÁRIAS - CIVIL			3.3.90.14.00	5.000,00			
MATERIAL DE CONSUMO			3.3.90.30.00	5.000,00			
PASSAGENS E DESPESAS COM LOCOMOÇÃO			3.3.90.33.00	5.000,00			
SERVIÇOS DE CONSULTORIA			3.3.90.35.00	5.000,00			
OUTROS SERVIÇOS DE TERCEIROS - PESSOA FÍSICA			3.3.90.36.00	5.000,00			
OUTROS SERVIÇOS DE TERCEIROS - PESSOA JURÍDICA			3.3.90.39.00	5.000,00			
OBRIGAÇÕES TRIBUTÁRIAS E CONTRIBUTIVAS			3.3.90.47.00	5.000,00			
DESPESAS DE EXERCÍCIOS ANTERIORES			3.3.90.92.00	5.000,00			
CAPACITAÇÃO, TREINAMENTO E QUALIFICAÇÃO - RPPS - FUNDO PREVIDENCIÁRIO	04.122.0901.2207.0000						25.000,00
3 DESPESAS CORREN'						25.000,00	
3 OUTRAS DESPESAS CORRENTES					25.000,00		
DIÁRIAS - CIVIL			3.3.90.14.00	5.000,00			
MATERIAL DE CONSUMO			3.3.90.30.00	5.000,00			
PASSAGENS E DESPESAS COM LOCOMOÇÃO			3.3.90.33.00	5.000,00			
OUTROS SERVIÇOS DE TERCEIROS - PESSOA FÍSICA			3.3.90.36.00	5.000,00			
OUTROS SERVIÇOS DE TERCEIROS - PESSOA JURÍDICA			3.3.90.39.00	5.000,00			
MANUTENÇÃO DAS ATIVIDADES PREVIDENCIÁRIAS - FUNDO PREVIDENCIÁRIO	09.272.0902.2073.0000						65.000,00
3 DESPESAS CORREN'						65.000,00	
1 PESSOAL E ENCARGOS SOCIAIS					65.000,00		
Aposentadorias, Reserva Remunerada e Reformas			3.1.90.01.00	20.000,00			
Pensões do RPPS e do Militar			3.1.90.03.00	20.000,00			
Outros Benefícios Previdenciários do servidor ou do militar			3.1.90.05.00	15.000,00			
DESPESAS DE EXERCÍCIOS ANTERIORES			3.1.90.92.00	10.000,00			
PRECATÓRIOS E SETENÇAS DO RPPS - FUNDO PREVIDENCIÁRIO	28.843.0902.0017.0000						10.000,00
3 DESPESAS CORREN'						10.000,00	
1 PESSOAL E ENCARGOS SOCIAIS					5.000,00		
SENTENÇAS JUDICIAIS			3.1.90.91.00	5.000,00			
3 OUTRAS DESPESAS CORRENTES					5.000,00		
SENTENÇAS JUDICIAIS			3.3.90.91.00	5.000,00			
AMORTIZAÇÃO DE DÍVIDA PÚBLICA DO RPPS - FUNDO PREVIDENCIÁRIO	28.843.0902.0018.0000						5.000,00



DEMONSTRATIVO DE COMPATIBILIDADE PPA E LOA

PODER 02 PODER EXECUTIVO
 ORGÃO 15 BONITOPREV - FUNDO PREVIDENCIÁRIO
 UNIDADE 00 BONITOPREV - FUNDO PREVIDENCIÁRIO

Aplicacao Programada	Proj/Ativ	Finalidade F.R. - C.A.	Categoria	Detalhada	TotalGrupo	Total Categ.	Total Func.
AMORTIZAÇÃO DE DÍVIDA PÚBLICA DO RPPS - FUNDO PREVIDENCIÁRIO	28.843.0902.0018.0000						5.000,00
4 DESPESAS DE CAPIT						5.000,00	
6 AMORTIZAÇÃO DA DÍVIDA					5.000,00		
PRINCIPAL DA DÍVIDA CONTRATUAL RESGATADA			4.6.90.71.00	5.000,00			
COMPENSAÇÃO FINANCEIRA DO RPPS - FUNDO PREVIDENCIÁRIO	28.843.0902.0019.0000						5.000,00
3 DESPESAS CORREN'						5.000,00	
3 OUTRAS DESPESAS CORRENTES					5.000,00		
COMPENSAÇÃO PREVIDENCIÁRIA APOSENTADORIAS ENTRE RP			3.3.20.01.01	5.000,00			
INDENIZAÇÕES E RESTITUIÇÕES DO RPPS - FUNDO PREVIDENCIÁRIO	28.846.0902.0016.0000						10.000,00
3 DESPESAS CORREN'						10.000,00	
1 PESSOAL E ENCARGOS SOCIAIS					5.000,00		
INDENIZAÇÕES E RESTITUIÇÕES TRABALHISTAS			3.1.90.94.00	5.000,00			
3 OUTRAS DESPESAS CORRENTES					5.000,00		
INDENIZAÇÕES E RESTITUIÇÕES			3.3.90.93.00	5.000,00			
TOTAL							200.000,00





DEMONSTRATIVO DE COMPATIBILIDADE PPA E LOA

PODER 02 PODER EXECUTIVO
ORGÃO 16 CONSÓRCIO DE MUNICÍPIOS DO AGRESTE/MATA SUL-PE- COMAGSUL RAT
UNIDADE 00 CONSÓRCIO DE MUNICÍPIOS DO AGRESTE/MATA SUL-PE - COMAGSUL

Aplicacao Programada	Proj/Ativ	Finalidade F.R. - C.A.	Categoria	Detalhada	TotalGrupo	Total Categ.	Total Func.
MODERNIZAÇÃO DA ESTRUTURA FÍSICA DO COMAGSUL - BONITO	04.122.0422.1131.0000						562,86
4 DESPESAS DE CAPIT						562,86	
4 INVESTIMENTOS					562,86		
OBRAS E INSTALAÇÕES			4.4.90.51.00	562,86			
AQUISIÇÃO DE VEÍCULOS, MÁQUINAS E EQUIPAMENTOS DIVERSOS PARA O COMAGSUL - BONITO	04.122.0422.1132.0000						2.814,28
4 DESPESAS DE CAPIT						2.814,28	
4 INVESTIMENTOS					2.814,28		
EQUIPAMENTOS E MATERIAL PERMANENTE			4.4.90.52.00	2.814,28			
AQUISIÇÃO DE IMÓVEL PARA A SEDE DO COMAGSUL - BONITO	04.122.0422.1133.0000						2.814,28
4 DESPESAS DE CAPIT						2.814,28	
4 INVESTIMENTOS					2.814,28		
AQUISIÇÃO DE IMÓVEIS			4.4.90.61.00	2.814,28			
MANUTENÇÃO DAS ATIVIDADES ADMINISTRATIVAS DO COMAGSUL	04.122.0422.2208.0000						35.441,43
3 DESPESAS CORREN'						35.441,43	
1 PESSOAL E ENCARGOS SOCIAIS					20.769,36		
CONTRATAÇÃO POR TEMPO DETERMINADO			3.1.90.04.00	56,28			
VENCIMENTOS E VANTAGENS FIXAS - PESSOAL CIVIL			3.1.90.11.00	6.754,27			
OBRIGAÇÕES PATRONAIS			3.1.90.13.00	1.519,71			
OUTRAS DESPESAS VARIÁVEIS - PESSOAL CIVIL			3.1.90.16.00	56,28			
INDENIZAÇÕES E RESTITUIÇÕES TRABALHISTAS			3.1.90.94.00	12.382,82			
3 OUTRAS DESPESAS CORRENTES					14.672,07		
DIÁRIAS - CIVIL			3.3.90.14.00	1.125,71			
MATERIAL DE CONSUMO			3.3.90.30.00	2.814,28			
PASSAGENS E DESPESAS COM LOCOMOÇÃO			3.3.90.33.00	281,43			
Outras Despesas de Pessoal decorrentes de Contratos de Terceiros			3.3.90.34.00	56,28			
SERVIÇOS DE CONSULTORIA			3.3.90.35.00	3.939,99			
OUTROS SERVIÇOS DE TERCEIROS - PESSOA FÍSICA			3.3.90.36.00	1.688,57			
LOCAÇÃO DE MÃO-DE-OBRA			3.3.90.37.00	37,82			
OUTROS SERVIÇOS DE TERCEIROS - PESSOA JURÍDICA			3.3.90.39.00	4.615,42			
OBRIGAÇÕES TRIBUTÁRIAS E CONTRIBUTIVAS			3.3.90.47.00	56,28			
DESPESAS DE EXERCÍCIOS ANTERIORES			3.3.90.92.00	56,29			
INDENIZAÇÕES E RESTITUIÇÕES DIVERSAS - BONITO	28.843.0000.0013.0000						562,86
3 DESPESAS CORREN'						562,86	
3 OUTRAS DESPESAS CORRENTES					562,86		
INDENIZAÇÕES E RESTITUIÇÕES			3.3.90.93.00	562,86			
PARCELAMENTO E AMORTIZAÇÃO DA DÍVIDA CONTRATUAL - BONITO	28.843.0422.0014.0000						56,29
4 DESPESAS DE CAPIT						56,29	
6 AMORTIZAÇÃO DA DÍVIDA					56,29		
PRINCIPAL DA DÍVIDA CONTRATUAL RESGATADA			4.6.90.71.00	56,29			
TOTAL							42.252,00

42.252,00

DEMONSTRATIVO DE COMPATIBILIDADE PPA E LOA

PODER 02 PODER EXECUTIVO
 ORGÃO 17 ATERRO SANITÁRIO - AGRESTINA E ALTINHO
 UNIDADE 00 ATERRO SANITÁRIO - AGRESTINA E ALTINHO

Aplicação Programada	Proj/Ativ	Finalidade F.R. - C.A.	Categoria	Detalhada	Total Grupo	Total Categ.	Total Func.
MODERNIZAÇÃO DA ESTRUTURA FÍSICA DO ATERRO SANITÁRIO - BONITO	18.542.1844.1134.0000						20.000,00
4 DESPESAS DE CAPIT						20.000,00	
4 INVESTIMENTOS					20.000,00		
OBRAS E INSTALAÇÕES			4.4.90.51.00	20.000,00			
AQUISIÇÃO DE VEÍCULOS, MÁQUINAS E EQUIPAMENTOS DIVERSOS PARA O ATERRO SANITÁRIO - BONITO	18.542.1844.1135.0000						20.000,00
4 DESPESAS DE CAPIT						20.000,00	
4 INVESTIMENTOS					20.000,00		
EQUIPAMENTOS E MATERIAL PERMANENTE			4.4.90.52.00	20.000,00			
AQUISIÇÃO DE IMÓVEL PARA O ATERRO SANITÁRIO - BONITO	18.542.1844.1136.0000						1.000,00
4 DESPESAS DE CAPIT						1.000,00	
4 INVESTIMENTOS					1.000,00		
AQUISIÇÃO DE IMÓVEIS			4.4.90.61.00	1.000,00			
MANUTENÇÃO NAS AÇÕES DE CONTROLE E PRESERVAÇÃO AMBIENTAL	18.542.1844.2180.0000						499.000,00
3 DESPESAS CORREN						499.000,00	
1 PESSOAL E ENCARGOS SOCIAIS					133.500,00		
CONTRATAÇÃO POR TEMPO DETERMINADO			3.1.90.04.00	105.000,00			
VENCIMENTOS E VANTAGENS FIXAS - PESSOAL CIVIL			3.1.90.11.00	500,00			
OBRIGAÇÕES PATRONAIS			3.1.90.13.00	25.000,00			
INDENIZAÇÕES E RESTITUIÇÕES TRABALHISTAS			3.1.90.94.00	3.000,00			
3 OUTRAS DESPESAS CORRENTES					365.500,00		
DIÁRIAS - CIVIL			3.3.90.14.00	7.000,00			
MATERIAL DE CONSUMO			3.3.90.30.00	50.000,00			
PASSAGENS E DESPESAS COM LOCOMOÇÃO			3.3.90.33.00	3.000,00			
Outras Despesas de Pessoal decorrentes de Contratos de Terce			3.3.90.34.00	500,00			
SERVIÇOS DE CONSULTORIA			3.3.90.35.00	30.000,00			
OUTROS SERVIÇOS DE TERCEIROS - PESSOA FÍSICA			3.3.90.36.00	33.500,00			
LOCAÇÃO DE MÃO-DE-OBRA			3.3.90.37.00	500,00			
OUTROS SERVIÇOS DE TERCEIROS - PESSOA JURÍDICA			3.3.90.39.00	230.000,00			
OBRIGAÇÕES TRIBUTÁRIAS E CONTRIBUTIVAS			3.3.90.47.00	5.000,00			
DESPESAS DE EXERCÍCIOS ANTERIORES			3.3.90.92.00	6.000,00			
TOTAL							540.000,00





PREFEITURA MUNICIPAL DE BONITO

RUA CÔNEGO CAVALCANTI, Nº 40 - CENTRO - CNPJ:10121515/0001-01

Orçamento Programa - Exercício de 2019

DEMONSTRATIVO DE COMPATIBILIDADE PPA E LOA

PODER 02 PODER EXECUTIVO
ORGÃO 18 CONSÓRCIO DE MUNICÍPIOS DO AGRESTE/MATA SUL-PE-COMAGSUL-TAXA
UNIDADE 00 CONSÓRCIO DE MUNICÍPIOS DO AGRESTE/MATA SUL-PE-COMAGSUL-TAXA

Aplicacao Programada	Proj/Ativ	Finalidade	Categoria	Detalhada	TotalGrupo	Total Categ.	Total Func.
MANUTENÇÃO NAS AÇÕES DE CONTROLE E PRESERVAÇÃO AMBIENTAL-TAXA	18.542.1844.2209.0000	F.R. - C.A.					7.200,00
3 DESPESAS CORREN						7.200,00	
3 OUTRAS DESPESAS CORRENTES					7.200,00		
OUTROS SERVIÇOS DE TERCEIROS - PESSOA JURÍDICA			3.3.90.39.00	7.200,00			
TOTAL							7.200,00



DEMONSTRATIVO DE COMPATIBILIDADE PPA E LOA

PODER 90 Reserva de Contingência
ORGÃO 02 RESERVA DE CONTINGÊNCIA - FMAS
UNIDADE 00 RESERVA DE CONTINGÊNCIA - FMAS

Aplicacao Programada	Proj/Ativ	Finalidade F.R. - C.A.	Categoria	Detalhada	TotalGrupo	Total Categ.	Total Func.
RESERVA DE CONTINGÊNCIA - FMAS	99.999.9999.9990.0000						30.000,00
9 RESERVA DE CONTINGÊNCIA						30.000,00	
9 RESERVA DE CONTINGÊNCIA					30.000,00		
RESERVA DE CONTINGÊNCIA			9.9.99.99.00	30.000,00			

TOTAL 30.000,00



Estado do Mato Grosso do Sul
BONITO
FAZENDO HISTÓRIA
MUNICÍPIO DO BONITO

ANEXO DE COMPATIBILIDADE
LEI DE DIRETRIZES ORÇAMENTÁRIAS E ORÇAMENTO
2019

R\$ milhares

ESPECIFICAÇÃO	LDO 2019		ORÇAMENTO 2019	
	Valor Corrente	Valor Constante*	Valor Corrente	Valor Constante*
Receita Total	105.000	98.499	105.000	99.592
Receitas Primárias (I)	104.041	97.599	104.042	98.683
Despesa Total	105.000	98.499	105.000	99.592
Despesas Primárias (II)	103.637	97.220	103.543	98.210
Resultado Primário (III) = (I - II)	404	379	499	473
Amortização da Dívida Pública	1.279	1.200	1.279	1.213
Reserva de Contingência	3.230	3.030	2.910	2.760

Nota:

Valores constantes é o resultado dos valores correntes deflacionado (valores correntes sem a inflação média anual), para 2019 está sendo projetado 6,60% de inflação média anual, conforme previsto na LDO do município para 2019.

MUNICÍPIO DE BONITO

**ESTIMATIVA E COMPENSAÇÃO DA RENÚNCIA DE RECEITA
2019**

AMF - Demonstrativo VII (LRF, Art. 4º § 2º, inciso V)

R\$ milhares

TRIBUTOS	MODALIDADE	SETORES/ PROGRAMAS/ BENEFICIÁRIO	RENÚNCIA DE RECEITA PREVISTA			COMPENSAÇÃO
			2019	2020	2021	
TOTAL						-

Nota:

Não são estimados valores, para renúncia de receita, relativos a eventual concessão de benefício fiscal, a serem concedidos nos termos do art. 14 da Lei de Responsabilidade Fiscal e nos termos do art. 70 da Lei de Diretrizes Orçamentárias para 2019, devendo ser feito estudo de impacto orçamentário-financeiro por ocasião da concessão do benefício, durante o exercício respectivo.

Bonito, 01 de outubro de 2018.

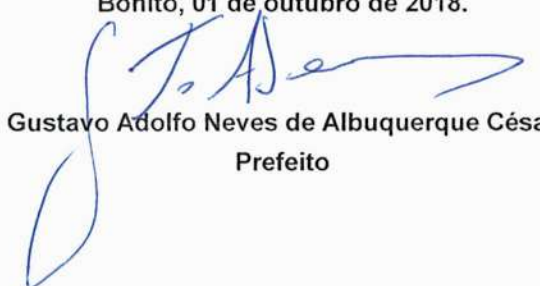

Gustavo Adolfo Neves de Albuquerque César
Prefeito